

Syarat dan Ketentuan

Samsung Ramadhan Promo 2021

1. Penawaran Samsung Ramadhan Promo 2021 (selanjutnya disebut "**Promo**") ini berlaku terhitung sejak tanggal **09 April 2021 – 25 Mei 2021** untuk *Smartphone, Hearables, Wearables, & Tablets* ("**Periode Promo**") di semua partner offline dan online yang bekerjasama dengan PT Samsung Electronics Indonesia ("**Samsung**") berpartisipasi dalam Promo ini. Tanggal **9 April 2021 sampai dengan 25 Mei 2021** untuk pembelian produk *Television, Home Appliance, dan Air Conditioner* ("**Periode Promo**") khusus di www.samsung.com/id yang diselenggarakan oleh PT Samsung Electronics Indonesia ("**Samsung**"). Syarat dan ketentuan ini merupakan syarat dan ketentuan yang berlaku untuk Promo ("**Syarat dan Ketentuan**").
2. Promo berlaku untuk setiap transaksi pembelian produk Samsung Galaxy, dengan detail sebagai berikut:
 - i. *Smartphone and Wearables*

No	Model Name	Harga Normal ¹	Jenis Promo	Potongan Harga	Harga Setelah Promo ²	Keterangan	Channel	Periode
1	Galaxy Note 20	14,499,000	Potongan Harga	2,000,000	12,499,000	-	All Channel	1 – 25 Mei 2021
2	Galaxy Note 20 Ultra	17,999,000		2,500,000	15,499,000		All Channel	
3	Galaxy S20 FE 128GB	8,999,000		1,000,000	7,999,000		All Channel	
4	Galaxy S20 FE 256GB	9,999,000		1,000,000	8,999,000		All Channel	
5	Galaxy Z Flip	17,999,000	Potongan Harga	2,900,000	15,099,000	-	All Channel	1 – 25 Mei 2021
6	Galaxy Z Fold2	33,888,000		3,700,000	30,188,000		All Channel	

7	Galaxy Buds Live	2,399,000	Cashback PWP	500,000	1,899,000	Cashback berlaku untuk pembelian Buds Live yang disertai dengan pembelian Z Fold2 / S21 series 5G	All Channel	1 – 25 Mei 2021
8	Galaxy Buds Pro	2,999,000		500,000	2,999,000	Cashback berlaku untuk pembelian Buds Pro yang disertai dengan pembelian Z Fold2 / S21 series 5G	All Channel	1 – 25 Mei 2021
9	Galaxy Watch 3 45mm	6,299,000		500,000	6,299,000	Cashback berlaku untuk pembelian Galaxy Watch3 45mm yang disertai dengan pembelian Z Fold2 / S21 series 5G	All Channel	1 – 25 Mei 2021
10	Galaxy Watch 3 41mm	5,999,000		500,000	5,999,000	Cashback berlaku untuk pembelian Galaxy Watch3 41mm yang disertai dengan pembelian Z Fold2 / S21 series 5G	All Channel	
11	Galaxy Buds+	1,499,000		500,000	999,000	Cashback PWP hanya berlaku untuk pembelian Galaxy Buds+ yang disertai dengan pembelian A32 A52 A72	Online	

ii. Smartphone

No	Model Name	Harga Normal ¹	Jenis Promo	Potongan Harga	Harga Setelah Promo ²	Keterangan	Channel	Periode
12	Galaxy A12 6/128GB	2,799,000	Potongan Harga	100,000	2,699,000		All Channel	1 – 25 Mei 2021
13	Galaxy A12 4/128GB	2,499,000		100,000	2,399,000		All Channel	
14	Galaxy A21s 6/128GB	3,099,000		200,000	2,899,000		All Channel	
15	Galaxy M51 ³	5,499,000	Hadiah Barang	500,000	4,999,000	Smart Tag	Online	1 – 25 Mei 2021

iii. Tablets

Nama Model	Harga Normal ¹	Jenis Promo	Potongan Harga	Harga setelah Promo ²	Notes ⁴	Periode
Tab S7 6/128GB	12,999,000	Potongan Harga	750,000	12,249,000		26 April – 25 Mei
Tab S7 6/128GB	12,999,000	Purchase with Purchase	750,000		PWP with Keyboards / Buds+, Buds Pro, Buds Live, Watch Active 2, Wacth 3	
Tab S7+ 8/256GB	16,999,000	Potongan Harga	1,000,000	15,999,000		
Tab S7+ 8/256GB	16,999,000	Purchase with Purchase	1,000,000		PWP with Keyboards / Buds+, Buds Pro, Buds Live, Watch Active 2, Wacth 3	

Model Name	Kapasitas RAM/ROM	Pilihan	Harga ¹	Promo Cashback	Harga Setelah Promo ²	Periode
		Warna				
Tab A 8.0 2019 with Spen	3+32 GB	gray/ black	4,499,000	500,000	3,999,000	9 April – 25 Mei

Keterangan:

¹Harga retail yang direkomendasikan.

²Harga Setelah Promo adalah harga yang harus dibayarkan oleh Pembeli/Konsumen. Harga Setelah Promo tersebut akan bergantung dari Harga normal dan Potongan Harga / Cashback yang didapatkan oleh Pembeli/Konsumen

³Promo berlaku di partner online tertentu. Promo Galaxy M51 bisa didapatkan di Lazada, Jd.Id, Shopee, Blibli, dan Samsung.com.

⁴Harga setelah PWP akan bergantung dari Harga normal dan Cashback PWP yang didapatkan oleh Pembeli/Konsumen.

iv. Television

Model	Harga Normal ¹	Potongan Harga ²	Harga Promo 15% ³	Harga Promo 10% ⁴	Produk Gratis ⁵	Keterangan	Periode
QA85Q70AAKXXD	74,199,000	12,999,850	61,199,150	64,799,100	Vidio Platinum 3 Months & Sound Bar HW-Q70T/XD	Hadiah produk gratis Soundbar Q70 melalui system online RMS https://samsung-redemption.com/ dengan Nama Promosi: CTV - 2021 Q1 Just Add Samsung TV Promotion Extension 1 – 31 Mei 2021	1 – 25 Mei 2021
QA75Q70AAKXXD	47,699,000	8,344,850	39,354,150	41,669,100	Vidio Platinum 3 Months & Sound Bar HW-Q70T/XD		1 – 25 Mei 2021
QA75Q60AAKXXD	45,199,000	7,799,850	37,399,150	39,599,100	Vidio Platinum 3 Months & Sound Bar HW-Q70T/XD		1 – 25 Mei 2021
QA65QN90AAKXXD	37,099,000	6,499,850	30,599,150	32,399,100	Vidio Platinum 3 Months		1 – 25 Mei 2021
QA65Q60AAKXXD	23,199,000	4,074,850	19,124,150	20,249,100	Vidio Platinum 3 Months		1 – 25 Mei 2021
QA55QN90AAKXXD	26,599,000	4,669,850	21,929,150	23,219,100	Vidio Platinum 3 Months	-	1 – 25 Mei 2021
QA55QN85AAKXXD	24,299,000	4,324,850	19,974,150	21,149,100	Vidio Platinum 3 Months		1 – 25 Mei 2021

QA55Q70AAKXXD	20,099,000	3,524,850	16,574,150	17,549,100	Vidio Platinum 3 Months	1 – 25 Mei 2021
QA55Q60AAKXXD	15,799,000	2,794,850	13,004,150	13,769,100	Vidio Platinum 3 Months	1 – 25 Mei 2021
SP-LSP9TKAXXD	106,099,000	18,549,850	87,549,150	92,699,100		1 – 25 Mei 2021
SP-LSP7TKAXXD	53,099,000	9,324,850	43,774,150	46,349,100		1 – 25 Mei 2021
QA65LS03AAKXXD	31,799,000	9,699,000	22,100,000	23,400,000	Vidio Platinum 3 Months & Decobezel	1 – 25 Mei 2021
QA55LS03AAKXXD	22,199,000	6,474,000	15,725,000	16,650,000	Vidio Platinum 3 Months & Decobezel	1 – 25 Mei 2021
QA55LS01TAKXXD	19,999,000	3,509,850	16,489,150	17,459,100	Vidio Platinum 3 Months	1 – 25 Mei 2021
UA85AU8000KXXD	43,299,000	6,494,850	36,804,150	38,969,100	Vidio Platinum 3 Months	1 – 25 Mei 2021
UA75AU8000KXXD	28,699,000	4,304,850	24,394,150	25,829,100	Vidio Platinum 3 Months	1 – 25 Mei 2021
UA70AU8000KXXD	19,599,000	3,789,850	15,809,150	16,739,100	Vidio Platinum 3 Months	1 – 25 Mei 2021
UA65AU9000KXXD	18,599,000	3,299,850	15,299,150	16,199,100	Vidio Platinum 3 Months	1 – 25 Mei 2021

UA65AU8000KXXD	15,799,000	2,794,850	13,004,150	13,769,100	Vidio Platinum 3 Months	1 – 25 Mei 2021
UA65AU7000KXXD	14,299,000	2,569,850	11,729,150	12,419,100	Vidio Platinum 3 Months	1 – 25 Mei 2021
UA60AU8000KXXD	11,699,000	2,094,850	9,604,150	10,169,100	Vidio Platinum 3 Months	1 – 25 Mei 2021
UA55AU9000KXXD	11,199,000	2,019,850	9,179,150	9,719,100	Vidio Platinum 3 Months	1 – 25 Mei 2021
UA55AU8000KXXD	10,699,000	1,944,850	8,754,150	9,269,100	Vidio Platinum 3 Months	1 – 25 Mei 2021
UA55AU7000KXXD	9,599,000	1,694,850	7,904,150	8,369,100	Vidio Platinum 3 Months	1 – 25 Mei 2021

Keterangan :

1. *Harga Retail yang direkomendasikan.*
2. *Harga promo akan bergantung pada potongan harga yang didapatkan. Apabila kuota potongan harga habis, harga normal akan berlaku.*
3. *Harga promo beli 3 unit produk TV diskon 15%*
4. *Harga promo beli 2 unit produk TV diskon 10%*
5. *Produk gratis yang didapatkan akan mengikuti ketersediaan stock, Samsung berhak untuk mengubah, menambah atau mengurangi stock sesuai dengan ketentuan Samsung.*

v. Home Appliances and Air Conditioner

Buy 2 Get Additional 10%

Model	Harga Normal¹	Potongan Harga²	Harga Promo³	Produk Gratis⁴	Periode
WW11T754DBX/SE	Rp12,999,000	Rp4,719,900	Rp8,279,100		1 – 25 Mei 2021
WW95T654DLX/SE	Rp10,599,000	Rp3,309,900	Rp7,289,100		1 – 25 Mei 2021
WW80T504DTT/SE	Rp8,099,000	Rp2,789,900	Rp5,309,100		1 – 25 Mei 2021
DV80T5220TT/SE	Rp9,999,000	Rp2,529,900	Rp7,469,100		1 – 25 Mei 2021

RS62R50412C/SE	Rp17,979,000	Rp3,309,900	Rp14,669,100	Carrefour voucher 200.000	1 – 25 Mei 2021
RS62R5041B4/SE	Rp17,119,000	Rp5,149,900	Rp11,969,100	Carrefour voucher 200.000	1 – 25 Mei 2021
RS64R5141B4/SE	Rp21,199,000	Rp5,449,900	Rp15,749,100	Carrefour voucher 200.000	1 – 25 Mei 2021
RT38K5030B1/SE	Rp8,389,000	Rp2,089,900	Rp6,299,100	Carrefour voucher 200.000	1 – 25 Mei 2021
RT43K6231S8/SE	Rp8,829,000	Rp2,439,900	Rp6,389,100	Carrefour voucher 200.000	1 – 25 Mei 2021
WA85H4200SG/SE	Rp3,569,000	Rp779,900	Rp2,789,100	2 Set Never Too Lavish Mask	1 – 25 Mei 2021
WA13T5260BV/SE	Rp5,929,000	Rp1,429,900	Rp4,499,100		1 – 25 Mei 2021
WA95T5260BY/SE	Rp5,099,000	Rp1,139,900	Rp3,959,100		1 – 25 Mei 2021
MS23K3515AS/SE	Rp1,419,000	Rp249,900	Rp1,169,100		1 – 25 Mei 2021
MG23K3505AK/SE	Rp1,859,000	Rp329,900	Rp1,529,100		1 – 25 Mei 2021
VC15K4110VR/SE	Rp1,889,000	Rp359,900	Rp1,529,100		1 – 25 Mei 2021
VS15T7034R1/SE	Rp6,999,000	Rp1,779,900	Rp5,219,100	2 Set Never Too Lavish Mask	1 – 25 Mei 2021
AX34R3020WW/SE	Rp2,679,000	Rp789,900	Rp1,889,100	2 Set Never Too Lavish Mask	1 – 25 Mei 2021
AX60R5080WD/SE	Rp4,409,000	Rp1,259,900	Rp3,149,100	2 Set Never Too Lavish Mask	1 – 25 Mei 2021

Buy 3 Get Additional 15%

Model	Harga Normal ¹	Potongan Harga ²	Harga Promo ³	Produk Gratis ⁴	Periode
WW11T754DBX/SE	Rp12,999,000	Rp5,179,850	Rp7,819,150		1 – 25 Mei 2021
WW95T654DLX/SE	Rp10,599,000	Rp3,714,850	Rp6,884,150		1 – 25 Mei 2021
WW80T504DTT/SE	Rp8,099,000	Rp3,084,850	Rp5,014,150		1 – 25 Mei 2021
DV80T5220TT/SE	Rp9,999,000	Rp2,944,850	Rp7,054,150		1 – 25 Mei 2021
RS62R50412C/SE	Rp17,979,000	Rp4,124,850	Rp13,854,150	Carrefour voucher 200.000	1 – 25 Mei 2021
RS62R5041B4/SE	Rp17,119,000	Rp5,814,850	Rp11,304,150	Carrefour voucher 200.000	1 – 25 Mei 2021

RS64R5141B4/SE	Rp21,199,000	Rp6,324,850	Rp14,874,150	Carrefour voucher 200.000	1 – 25 Mei 2021
RT38K5030B1/SE	Rp8,389,000	Rp2,439,850	Rp5,949,150	Carrefour voucher 200.000	1 – 25 Mei 2021
RT43K6231S8/SE	Rp8,829,000	Rp2,794,850	Rp6,034,150	Carrefour voucher 200.000	1 – 25 Mei 2021
WA85H4200SG/SE	Rp3,569,000	Rp934,850	Rp2,634,150	2 Set Never Too Lavish Mask	1 – 25 Mei 2021
WA13T5260BV/SE	Rp5,929,000	Rp1,679,850	Rp4,249,150		1 – 25 Mei 2021
WA95T5260BY/SE	Rp5,099,000	Rp1,359,850	Rp3,739,150		1 – 25 Mei 2021
MS23K3515AS/SE	Rp1,419,000	Rp314,850	Rp1,104,150		1 – 25 Mei 2021
MG23K3505AK/SE	Rp1,859,000	Rp414,850	Rp1,444,150		1 – 25 Mei 2021
VC15K4110VR/SE	Rp1,889,000	Rp444,850	Rp1,444,150		1 – 25 Mei 2021
VS15T7034R1/SE	Rp6,999,000	Rp2,069,850	Rp4,929,150	2 Set Never Too Lavish Mask	1 – 25 Mei 2021
AX34R3020WW/SE	Rp2,679,000	Rp894,850	Rp1,784,150	2 Set Never Too Lavish Mask	1 – 25 Mei 2021
AX60R5080WD/SE	Rp4,409,000	Rp1,434,850	Rp2,974,150	2 Set Never Too Lavish Mask	1 – 25 Mei 2021

Keterangan :

1. *Harga Retail yang direkomendasikan.*
2. *Harga promo akan bergantung pada potongan harga yang didapatkan. Apabila kuota potongan harga habis, harga normal akan berlaku.*
3. *Harga promo akan bergantung pada potongan harga yang didapatkan. Apabila kuota potongan harga habis, harga normal akan berlaku.*
4. *Produk gratis yang didapatkan akan mengikuti ketersediaan stock, Samsung berhak untuk mengubah, menambah atau mengurangi stock sesuai dengan ketentuan Samsung.*

3. Pembeli/Konsumen dapat menikmati Promo produk di atas dengan melakukan transaksi menggunakan salah satu metode pembayaran berikut yang berlaku di masing-masing Partner dalam Promo ini:

- a. Pembayaran tunai,
- b. Kartu debit, atau
- c. Kartu Kredit dengan/tanpa cicilan

dengan menunjukkan atau menggunakan salah satu tanda pengenal berikut yang masih berlaku:

- a. Kartu Tanda Penduduk (KTP); atau
- b. Kartu Izin Tinggal Terbatas (KITAS); atau

- c. Kartu Izin Tinggal Tetap (KITAP); atau
 - d. Surat Izin Mengemudi (SIM); atau
 - e. Paspor.
4. Syarat dan ketentuan kartu kredit, dan penawaran cicilan kartu kredit dalam Promo ini mengikuti syarat dan ketentuan yang berlaku dari Bank yang bekerjasama dengan masing-masing partner. Daftar Bank dapat di-check atau ditanyakan langsung kepada masing-masing partner.
5. Kuota unit Samsung Galaxy, potongan harga / cashback, dan hadiah barang tersedia dalam jumlah yang terbatas sesuai dengan kuota yang telah ditentukan. Samsung dapat menambah kuota unit Samsung Galaxy, potongan harga / cashback, dan hadiah barang secara berkala sesuai dengan kebijakan Samsung.
6. **Promo Potongan Harga:**
- a. Promo potongan harga berlaku hanya untuk produk Samsung Galaxy dengan tipe yang tercantum dalam tabel di atas.
 - b. Potongan harga akan langsung dikenakan/diperhitungkan kepada Pembeli/Konsumen pada saat melakukan pembayaran transaksi Promo.
7. **Promo Hadiah Barang:**
- a. Hadiah tidak dapat ditukar, diubah, dibatalkan dan/atau tidak dapat diuangkan. Pembeli/Konsumen tidak dapat memilih warna hadiah. Hadiah akan diberikan atau dikirim sesuai dengan stok yang tersedia.
 - b. Garansi hadiah akan mengikuti garansi barang yang berlaku dari masing-masing barang yang didapatkan oleh Pembeli/Konsumen. Klaim terhadap garansi dari hadiah dapat dilakukan di layanan pelanggan sesuai dengan barang yang didapatkan.
 - c. Gratis deco bezel untuk pembelian the Frame TV QA55LS03TAKXXD & QA65LS03TAKXXD (tanpa redemption), warna bezel sesuai dengan ketersediaan warna. Gratis Bezel mungkin diterima pada tanggal yang berbeda dengan tanggal diterimanya TV yang dibeli terkait ketersediaan bezel di lokasi pembelian.
 - d. Gratis Wall Mount untuk pembelian the Terrace TV QA65LST7TAKXXD & QA75LST7TAKXXD (tanpa redemption).
 - e. Informasi lebih lanjut mengenai promo paket 3 bulan Premier Platinum subscription dan cara login ke aplikasi vidio.com dapat dilihat di <https://www.samsung.com/id/offer/tv/vidio-guide/>
 - f. Untuk pembelian Air Conditioner Free Installation Kit, Free Installation @Cust, Free Cleaning 2x untuk area JABODETABEK.
8. **Promo Purchase with Purchase (PWP):**
- a. Kuota produk dan cashback PWP (Purchase with Purchase) tersedia dalam jumlah yang terbatas. Samsung berhak untuk menambah kuota produk dan Cashback sesuai dengan kebijakan Samsung.
 - b. Cashback PWP berlaku untuk pembelian produk Samsung Galaxy tertentu yang disertai dengan pembelian produk yang ditentukan sebagaimana yang tercantum di tabel di atas di satu transaksi yang sama dan dalam satu kuitansi/bukti pembayaran.

- c. Pembelian lebih dari 1 (satu) paket pembelian dengan user/identitas yang sama tidak diperbolehkan dalam Promo PWP ini.
- d. Cashback PWP sebagaimana diatur dalam Syarat dan Ketentuan ini tidak dapat digabung dengan promo lain.

9. Hadiah Barang Dengan RMS

- a. Hadiah Barang tersedia dalam jumlah yang terbatas, selama persediaan masih ada. Samsung berhak untuk sewaktu-waktu menambah atau mengurangi kuota Hadiah Barang sesuai dengan kebijakan Samsung
- b. Proses pengambilan hadiah berupa smartphone Galaxy Note 20 Ultra, HW-Q70T, Galaxy a51, Galaxy A32 hanya dapat dilakukan melalui system online RMS (<https://samsung-redemption.com/customer/#/sasso/ID-gwp-226>) dengan memilih Nama Promosi: CTV - 2021 Q1 Just Add Samsung TV Promotion Extension 1 – 31 Mei 2021. Periode pengambilan hadiah di RMS: 1 – 31 Mei 2021.
- c. Hadiah tidak dapat ditukar, diubah, dibatalkan, dan/atau tidak dapat diuangkan. Pembeli/Konsumen tidak dapat memilih warna hadiah. Hadiah akan dikirim sesuai dengan stok yang tersedia.
- d. Syarat dan ketentuan Hadiah RMS :
 - 1) Proses pengambilan hadiah Produk Gratis dengan RMS hanya dapat dilakukan melalui sistem online RMS (<https://samsung-redemption.com/customer/#/sasso/ID-gwp-226>) paling lambat 7 hari setelah tanggal transaksi.
 - 2) Proses pengisian data redemption WAJIB DILAKUKAN OLEH PEMBELI/KONSUMEN DAN TIDAK DAPAT DIWAKILKAN. Data yang dimasukkan ke RMS harus sesuai dengan data yang ada di tanda pengenal (ID) yang digunakan Pembeli/Konsumen untuk mengisi data pada saat melakukan pembelian di samsung.com/id.
 - 3) Hadiah hanya berlaku untuk pembelian perorangan, dan TIDAK BERLAKU UNTUK PEMBELIAN PERUSAHAAN/PROJECT/GROSIR.
 - 4) Pengiriman Hadiah akan dilakukan mulai dari 1(satu) bulan setelah tanggal Redemption di sistem RMS.
 - 5) Promo ini tidak dapat digabung dengan promo trade in (tukar tambah) atau operator tarif plan.
 - 6) Samsung berhak membatalkan status dari hadiah yang didapatkan jika ternyata didapati bahwa proses dan data Pembeli/Konsumen yang tidak sesuai dengan sistem yang dimiliki oleh Samsung.
 - 7) Hadiah tidak dapat ditukar, diubah, dibatalkan, dan/atau tidak dapat diuangkan. Pembeli/Konsumen tidak dapat memilih warna hadiah. Hadiah akan dikirim sesuai dengan stok yang tersedia.

10. Promo Paket Data

- a. Penawaran paket pascabayar operator berlaku khusus untuk transaksi pembelian Samsung Galaxy S21 Series, Z Fold2 dan Z Flip di partner yang bekerjasama dengan Samsung dalam Promo ini, selama kuota penawaran masih tersedia dan berlaku untuk Periode 9 – 30 April 2021. Detail syarat dan ketentuan yang berlaku untuk penawaran khusus ini dapat dilihat di **Syarat dan Ketentuan Operator Promo Samsung Galaxy S21 Series, Z Fold2 dan Z Flip.**

- b. Paket data akan tunduk pada syarat dan ketentuan yang berlaku dari masing-masing operator.
11. Pembelian melalui partner online (e-commerce) juga akan mengikuti syarat dan ketentuan yang berlaku di masing-masing e-commerce. Berikut adalah daftar e-commerce yang bekerjasama dengan Samsung dalam Promo ini:

Daftar e-commerce	Partner
Lazada	PT. Ecart Services Indonesia
Jd.id	PT. Ritel Bersama Nasional
Shopee	PT. Shopee International Indonesia
Samsung.com	PT. Acommerce Solusi Lestari
Blibli	PT. Global Digital Niaga

Note: Jumlah dan daftar partner dapat berubah sewaktu-waktu.

12. Daftar Partner Offline/Toko yang berpartisipasi dalam Promo ini dapat dilihat di lampiran daftar partner offline.
13. Pembeli/Konsumen tidak dapat melakukan pembatalan atas transaksi pembelian yang telah selesai dilakukan dalam Promo ini dengan alasan apapun.
14. Samsung atau partner yang bekerja sama dengan Samsung berhak melakukan pembatalan atas transaksi yang terindikasi tidak valid dan/atau melanggar Syarat dan Ketentuan ini.
15. Samsung berhak untuk menambah, mengubah, mengganti, dan/atau menghapus sebagian atau seluruh Syarat dan Ketentuan ini.
16. Segala keputusan penyelenggara Promo ini bersifat final dan tidak dapat diganggu gugat.
17. Dengan melakukan transaksi dalam Promo ini, Pembeli/Konsumen telah menyetujui dan menerima seluruh Syarat dan Ketentuan ini dan perubahannya (jika ada).
18. Pembeli/Konsumen juga bersedia serta memberikan izin untuk dihubungi oleh Samsung, afiliasinya dan pihak ketiga yang ditunjuk oleh Samsung melalui inbox, email, telepon atau sms baik pada saat Periode Promo maupun setelahnya.
19. Pembeli/Konsumen juga telah memberikan persetujuan dan kewenangan kepada Samsung, afiliasinya, dan pihak ketiga yang ditunjuk oleh Samsung untuk mengumpulkan, menggunakan, mengolah, dan/atau mengungkapkan data yang disampaikan Pembeli/Konsumen dalam Promo ini ("**Data Pembeli/Konsumen**") jika dianggap perlu sehubungan dengan Promo ini atau untuk kepentingan Samsung sesuai dengan kebijakan privasi Samsung sebagaimana diatur pada <https://www.samsung.com/id/info/privacy/>.
20. Promo yang diatur dalam Syarat dan Ketentuan ini tidak dapat digabungkan dengan promo/voucher/kupon lainnya, selain dari program Tukar Tambah.
21. Jika ada pertanyaan lebih lanjut sehubungan dengan Promo, Pembeli/Konsumen dapat menghubungi Customer Service Samsung [0800-112-8888](tel:0800-112-8888) dan [0800-112-7777](tel:0800-112-7777)

22. Promo yang diatur dalam Syarat dan Ketentuan ini tidak dapat digabungkan dengan promo/voucher/kupon lainnya, selain dari program Tukar Tambah.

23. **Syarat dan Ketentuan Tukar Tambah / Trade-In**

- a. Program Tukar Tambah / Trade-In (“Tukar Tambah”) di dalam Promo ini merupakan program dimana Pembeli/Konsumen dapat membeli unit Samsung Galaxy Series baru dengan menukarkan smartphone/tablet lama milik Pembeli/Konsumen dan membayar selisih harga Samsung Galaxy Series baru dengan harga smartphone/tablet lama milik Pembeli/Konsumen tersebut sebagaimana diatur dalam Syarat dan Ketentuan Tukar Tambah ini.
- b. Pembeli/Konsumen hanya dapat menukarkan maksimal 1 (satu) unit smartphone/tablet yang akan dilakukan tukar tambah dengan 1 (satu) unit Samsung Galaxy Series dalam program Tukar Tambah ini.
- c. Program Tukar Tambah ini hanya bisa digunakan oleh Pembeli/Konsumen yang akan membeli Samsung Galaxy Series melalui situs www.samsung.com/id selama Periode Promo.
- d. Smartphone/tablet yang dapat mengikuti program ini adalah smartphone/tablet milik pribadi Pembeli/Konsumen.
- e. Hanya tipe smartphone/tablet tertentu yang dapat mengikuti program Tukar Tambah ini, sesuai dengan yang sudah ditentukan oleh pihak Samsung & PT Laku6 Online Indonesia (“Laku6”). Untuk tipe smartphone/tablet yang dapat mengikuti program Tukar Tambah dapat langsung dicek melalui aplikasi SS.com Trade in.
- f. Untuk mengikuti program Tukar Tambah dalam Promo ini, Pembeli/Konsumen diwajibkan untuk mengunduh aplikasi SS.com Trade In, serta melakukan dan mengikuti prosedur verifikasi dan pengecekan smartphone/tablet lama yang telah ditentukan oleh Samsung dan Laku6 melalui aplikasi SS.com Trade In.
- g. Pembeli/Konsumen yang sudah selesai melakukan verifikasi dan pengecekan pada smartphone/tablet lama akan mendapatkan harga smartphone/tablet lama. Harga smartphone/tablet lama berdasarkan aplikasi SS.com Trade in ini bersifat final.
- h. Ketika melakukan transaksi di www.samsung.com/id Pembeli/Konsumen harus klik “TAMBAH” pada pilihan Trade In setelah memasukkan Samsung Galaxy Series yang diinginkan ke dalam keranjang belanja, lalu :
 1. Masukkan 5 (lima) angka “Kode Pos” di kolom yang telah disediakan dan klik “LANJUT”,
 2. Masukkan 15 (lima belas) angka Nomor IMEI dari smartphone/tablet lama yang akan ditukar tambah di kolom yang telah disediakan dan klik “LANJUT” untuk mendapatkan harga Tukar Tambah yang harus dibayarkan setelah dikurangi dengan harga smartphone/tablet lama yang telah didapatkan dari aplikasi SS.com Trade In setelah melakukan serangkaian tes di aplikasi SS.com Trade-in.
 3. Setelah yakin dengan harga Tukar Tambah yang harus dibayarkan lalu klik “YAKIN”.
 4. Harga Tukar Tambah akan langsung memotong harga Galaxy Series di dalam keranjang belanja.
- j. Apabila Pembeli/Konsumen tidak melakukan tahapan yang telah disebutkan pada poin (h) dalam syarat dan ketentuan program Tukar Tambah ini ketika melakukan transaksi pembelian, maka transaksi dapat dilakukan namun tidak akan mengurangi harga pembelian.
- k. Pembeli/Konsumen tidak dapat melakukan pembatalan atas transaksi Tukar Tambah yang telah dilakukan dengan alasan apapun.
- l. Sebelum melakukan proses penukaran, tim Laku6 akan menghubungi Pembeli/Konsumen terlebih dahulu untuk melakukan konfirmasi mengenai waktu penukaran. Bila terjadi perubahan waktu penukaran dari pihak

Pembeli/Konsumen, batas perubahan waktu yang diberikan adalah maksimal 2 (dua) hari kerja setelah tanggal yang disepakati sebelumnya.

- m. Pembeli/Konsumen dianjurkan untuk melakukan back-up data sebelum melakukan Tukar Tambah, serta wajib untuk memastikan bahwa semua data yang ada di dalam smartphone/tablet lama sudah dihapus sebelum diberikan ke pihak Laku6 saat proses penukaran unit.
- n. Samsung dan Laku6 tidak bertanggung jawab atas kehilangan data yang terjadi setelah proses reset pabrik (*factory reset*) dan/atau akibat kelalaian Pembeli/Konsumen dalam melakukan back-up data. Samsung dan Laku6 juga tidak bertanggung jawab atas SIM Card, dan segala klaim yang berhubungan dengan data apapun yang tersimpan di smartphone/tablet lama Pembeli/Konsumen.
- o. Pada saat proses tukar unit, Pembeli/Konsumen bertanggung jawab untuk menjaga kondisi smartphone/tablet lama yang akan dilakukan Tukar Tambah dan wajib memberikan smartphone/tablet lama tersebut, serta memperlihatkan bukti transaksi dan KTP/Passport/KITAS/KITAP yang masih berlaku yang digunakan Pembeli/Konsumen ketika melakukan transaksi di www.samsung.com/id kepada pihak Laku6.
- p. Proses tukar unit tidak dapat diwakilkan oleh orang lain dengan alasan apapun.
- q. Apabila pada saat proses tukar unit Pembeli/Konsumen tidak dapat memberikan smartphone/tablet dengan Nomor IMEI yang sama yang sebelumnya dilakukan proses verifikasi di aplikasi SS.com Trade in, maka Pembeli/Konsumen wajib membayarkan kekurangannya sesuai dengan harga smartphone/tablet lama Pembeli/Konsumen yang akan ditukar berdasarkan verifikasi dan pengecekan di aplikasi SS.com Trade in.
- r. Keputusan Samsung dalam program Tukar Tambah ini adalah mutlak dan tidak dapat diganggu gugat.
- s. Dengan mengikuti program Tukar Tambah ini, Pembeli/Konsumen dianggap telah menyetujui dan menerima seluruh syarat dan ketentuan Tukar Tambah yang berlaku dan perubahannya (apabila ada).
- t. Syarat dan ketentuan Tukar Tambah dapat berubah tanpa pemberitahuan terlebih dahulu. Samsung berhak kapan saja untuk menambah, mengubah, mengganti, dan/atau menghapus sebagian atau seluruh syarat dan ketentuan Tukar Tambah ini.
- u. Video langkah-langkah Trade-In dapat dilihat di link berikut <https://www.samsung.com/id/offer/mobile-trade-in/>
- v. Pada saat penukaran unit, aplikasi SS.com Trade In tidak boleh di-uninstall dari smartphone/tablet lama Pembeli/Konsumen.

21. **Syarat dan Ketentuan Promo Bank dan Cicilan 0%**

Penawaran discount dan Potongan harga khusus untuk penggunaan kartu kredit dalam transaksi Produk Samsung hanya tersedia selama kuota penawaran discount dan Potongan harga masih ada dengan syarat dan ketentuan sebagai berikut:

Bank	Nominal	Jenis Potongan harga	Tenor	Pilihan Pembayaran
Citi	Rp750,000	Direct Potongan harga	3, 6, 12, 18, 24 Bulan	Cicilan & Bayar penuh
BNI	Rp750,000	Direct Potongan harga	3, 6, 12, 18, 24 Bulan	Cicilan
Mega	Rp1,000,000	Direct Potongan harga	3 Bulan	Cicilan & Bayar penuh
DBS	Rp7500,000	Direct Potongan harga	3 , 6 Bulan	Cicilan & Bayar penuh

PT. Citibank

Pemegang kartu kredit **Citibank** akan mendapatkan Potongan harga (Discount) senilai sebesar Rp,750.000,- untuk setiap transaksi Promo Galaxy Series

Mekanisme:

- Berlaku untuk seluruh Kartu Kredit Citi yang diterbitkan di Indonesia, kecuali Kartu Kredit Korporasi dengan jenis pembayaran full payment dan cicilan hingga 24 bulan.
- Hemat Rp750.000,- berlaku untuk 1x transaksi per user ID per nomor Kartu selama periode program sesuai dengan tiering dibawah ini:

Min transaksi	Potongan harga
3,000,000	200,000
5,000,000	300,000
10,000,000	500,000
15,000,000	750,000

- Untuk mendapatkan hemat Rp750.000,-, Pemegang Kartu harus memasukkan kode voucher atau nomor Kartu Kredit / Debet **Citibank** di halaman pembayaran www.samsung.com/id dimana sistem akan langsung memotong nilai transaksi. Jika kuota sudah habis, sistem tidak akan memberikan potongan.
- Jika lembar penagihan Kartu Kredit Citi Pemegang Kartu telah tercetak selama periode ini, maka Pemegang Kartu akan melihat tagihan dalam nominal penuh. Jumlah tagihan sesuai nilai cicilan yang benar akan tercetak di lembar penagihan bulan berikutnya.
- Promo ini berlaku untuk penggunaan kartu kredit transaksi cicilan 0% dengan tenor 6 atau 12 bulan. Maksimal pembelian 1 unit per kartu kredit.
- Permohonan perubahan transaksi belanja menjadi cicilan 0% (EazyPay) tergantung ketersediaan limit permanen Pemegang Kartu Kredit pada saat permohonan diproses.
- Transaksi yang diubah menjadi cicilan (EazyPay) tidak akan mendapatkan Citi Rewards Points / Cash Back / Mileage
- EazyPay 0% 3, 6, 12, 18, 24 bulan berlaku untuk produk tertentu dengan minimum transaksi Rp1.000.000,-
- Promo tidak berlaku kelipatan dan tidak dapat digabung dengan promo lainnya.
- Berlaku untuk Kartu Kredit Utama dan Kartu Kredit Tambahan.
- Selama persediaan kuota *Potongan harga* masih ada.
- Tidak berlaku untuk transaksi dengan Trade-in
- **Untuk informasi lebih lanjut terkait potongan harga dari Citibank, pelanggan dapat menghubungi 1500335**

PT. Bank Negara Indonesia (Persero) Tbk

(Logo BNI)

Pemegang kartu kredit **BNI** akan mendapatkan potongan harga (Discount) senilai Rp,750.000,- untuk setiap transaksi Promo Galaxy Series

Mekanisme:

- Pemegang kartu kredit **BNI** akan mendapatkan potongan harga (Discount) saat Periode Promo berlangsung sesuai dengan ketentuan yang tertera di atas dan ketentuan tiering dibawah ini:

Min transaksi	Potongan harga
---------------	----------------

3,000,000	200,000
5,000,000	300,000
10,000,000	500,000
15,000,000	750,000

- Promo berlaku untuk semua jenis Kartu Kredit BNI **kecuali** Corporate Card dan iB Hasanah Card
- Untuk mendapatkan promo, Pemegang Kartu BNI **wajib** melakukan pembayaran dengan metode cicilan (installment) 0% dengan tenor 3, 6, 12, 18, atau 24 bulan
- Tidak berlaku untuk transaksi non-cicilan.
- Selama persediaan kuota Discount masih ada.
- Pembelian dibatasi yaitu maksimal 1 (satu) unit untuk 1 (satu) pemegang Kartu Kredit BNI selama Periode Promo.
- Tidak berlaku untuk transaksi dengan Trade-in
- **Untuk informasi lebih lanjut terkait potongan harga dari BNI, pelanggan dapat menghubungi BNI Call 1500046**

PT Bank Mega

(Logo Bank Mega)

Pemegang kartu kredit **Bank Mega** akan mendapatkan potongan harga (Discount) senilai Rp,1.000.000,- untuk setiap transaksi Promo Samsung Galaxy Series

Mekanisme:

- Pemegang kartu kredit **Bank Mega** akan mendapatkan potongan harga (Discount) saat Periode Promo berlangsung sesuai dengan ketentuan yang tertera di atas.
- Program berlaku untuk pembayaran penuh (full payment) dan cicilan 0% tenor 3 bulan.
- Hemat hingga sebesar Rp1,000,000 dengan minimum transaksi sebesar Rp3,000,000 sesuai tiering dibawah ini:

Minimum transaksi	Cashback
3,000,000	200,000
5,000,000	300,000
7,500,000	500,000
10,000,000	1,000,000

- **Selama persediaan kuota Discount masih ada.**
- Promo berlaku untuk satu (1) transaksi per kartu kredit per hari
- Syarat & Ketentuan ini dapat sewaktu-waktu diubah oleh **Bank Mega** sesuai dengan aturan yang berlaku.
- Promo tidak dapat digabungkan dengan promo lainnya.
- Dengan mengikuti program ini nasabah telah membaca, mengetahui dan menyetujui seluruh syarat dan ketentuan yang berlaku.
- Promo berlaku untuk semua Kartu Kredit Bank Mega yang diterbitkan di Indonesia.
- Tidak berlaku untuk transaksi dengan Trade-in.

- Untuk informasi lebih lanjut terkait potongan harga dari DBS, pelanggan dapat menghubungi **08041500010**

PT BANK DBS (“DBS”)

Pemegang kartu kredit **digibank** akan mendapatkan potongan harga (Discount) senilai sebesar Rp,750.000,- untuk setiap transaksi Samsung Galaxy Series.

Mekanisme:

- Promo berlaku untuk semua Kartu Kredit digibank yang diterbitkan di Indonesia.
- Hemat hingga sebesar Rp750.000 dengan minimum transaksi sebesar Rp3,000,000 sesuai tiering dibawah ini:

Minimum transaksi	Cashback
3,000,000	200,000
5,000,000	300,000
10,000,000	500,000
15,000,000	750,000

- Promo berlaku untuk pembayaran penuh atau cicilan 0% (nol persen) dengan tenor 3 (tiga) bulan & 6 (enam) bulan.
- Promo berlaku untuk 1 kali transaksi/ nomor kartu/ periode.
- Syarat & Ketentuan ini dapat sewaktu-waktu diubah secara tertulis oleh Bank DBS & Acommerce sesuai dengan aturan yang berlaku.
- Promo tidak berlaku untuk Transaksi kelipatan.
- Promo tidak dapat digabungkan dengan promo lainnya.
- Dengan mengikuti program ini nasabah telah membaca, mengetahui dan menyetujui seluruh syarat dan ketentuan yang berlaku.
- PT Bank DBS Indonesia terdaftar dan diawasi oleh Otoritas Jasa Keuangan (OJK).

22. Syarat dan Ketentuan Promo Cicilan Tanpa Kartu Kredit (Kredivo)

LOGO KREDIVO

Pembeli/Konsumen yang memilih menggunakan metode pembayaran cicilan **KREDIVO** akan mendapatkan potongan harga (Discount) senilai Rp500.000,- untuk setiap transaksi dalam Promo.

Mekanisme:

- Pembeli/Konsumen akan mendapatkan potongan harga (discount) saat Periode Promo berlangsung sesuai dengan ketentuan yang tertera di atas.
- Promo ini berlaku untuk transaksi cicilan dengan tenor 3, 6, atau 12 bulan dengan bunga **2,6%** per bulan. Maksimal pembelian 1 unit per **Pembeli/Konsumen**.
- Untuk mendapatkan Discount, Pembeli/Konsumen harus memilih promo yang tersedia di halaman pembayaran Kredivo dengan melakukan klik promo yang tersedia dan sesuai dengan program promo.
- Selama persediaan kuota Discount masih ada.

- Untuk informasi lebih lanjut terkait potongan harga dari Kredivo, Pembeli/Konsumen dapat menghubungi 08071573348.

Syarat dan Ketentuan

Samsung Ramadhan Promo 2021

Galaxy S21 Series Ramadhan

1. Promo Ramadhan Offers Galaxy S21 Series Series ("**Promo**") ini berlangsung terhitung dari tanggal **1 Mei** sampai dengan **25 Mei 2021** di www.Samsung.com/id,
2. Promo berlaku untuk setiap transaksi pembelian produk Samsung Galaxy, dengan detail sebagai berikut

Model	Harga Normal ¹	Potongan harga ²	Harga Promo ³	Produk Gratis Via SGI ⁴
Galaxy S21 5G 256GB	Rp13,999,000	Rp250,000	Rp13,749,000	Galaxy Watch Active
Galaxy S21+ 128GB	Rp15,999,000	Rp1,800,000	Rp14,199,000	Air purifier AX40R
Galaxy S21+ 256GB	Rp16,999,000	Rp1,800,000	Rp15,199,000	Air purifier AX40R
Galaxy S21 Ultra 128GB	Rp18,999,000	Rp2,400,000	Rp16,599,000	Air purifier AX60R
Galaxy S21 Ultra 256GB	Rp19,999,000	Rp2,400,000	Rp17,599,000	Air purifier AX60R
Galaxy S21 Ultra 512GB	Rp21,999,000	Rp2,400,000	Rp19,599,000	Air purifier AX60R

Keterangan :

1. Harga retail yang direkomendasikan.
2. Potongan harga tersedia dalam jumlah yang terbatas
3. Harga yang didapatkan setelah potongan harga berlaku, apabila kuota potongan harga habis, harga normal berlaku.
4. Produk Gratis didapatkan dengan melakukan redemption di Samsung Gift Indonesia, untuk lebih jelasnya dapat di lihat pada poin

3. Proses Redemption:
 - 1) Konsumen melakukan login di aplikasi **Samsung Gift Indonesia**
 - 2) Konsumen melakukan pengambilan kupon Promo S21 Ramadhan Promo di aplikasi Samsung Galaxy Indonesia
 - 3) Setelah redeem kupon, konsumen **HARUS** memasukkan alamat lengkap dengan **kode pos** untuk proses pengiriman hadiah
4. Pengisian alamat di aplikasi Samsung Gift Indonesia
 - 1) Masuk ke profil pengguna di aplikasi Samsung Gift Indonesia
 - 2) Setelah itu, klik icon edit untuk mengubah alamat
 - 3) Isi alamat lengkap dengan kode pos untuk memastikan produk dikirim
 - 4) Pastikan mengisi alamat sesuai dengan data pembeli, **dilarang menggunakan nama, nomor telepon promotor atau alamat toko**
 - 5) Data alamat yang tidak sesuai dengan data pembeli akan berpotensi **memperlambat waktu pengiriman**
5. Pengiriman Hadiah
 - 1) Pengiriman hadiah dimulai tanggal **1 Juni 2021** atau **30 hari** kerja setelah customer melakukan redeem di aplikasi Samsung Gift Indonesia
 - 2) Konsumen dianjurkan untuk melakukan redemption setelah melakukan aktivasi smartphone untuk mempercepat proses pengiriman
 - 3) Pengecekan status pengiriman hadiah dapat dilakukan melalui Customer Service Samsung Indonesia dengan menyebutkan nomor **IMEI 1** dari smartphone yang dibeli (dapat diakses melalui menu telepon dan menekan ***#06#** call).
6. Promo ini dapat digabung dengan promo potongan langsung yang sedang berjalan di toko
7. Promo potongan langsung:
 - 1) Setiap pembelian S21+ berhak mendapatkan potongan langsung hingga Rp 1,800,000,- (Satu Juta Delapan Ratus Ribu Rupiah)
 - 2) Setiap pembelian S21 Ultra berhak mendapatkan potongan langsung hingga Rp 2,400,000,- (Dua Juta Empat ratus ribu rupiah)
8. Pembelian dan aktivasi unit Galaxy S21 Series ini harus dilakukan selama Periode Promo.
9. Samsung berhak membatalkan status dari hadiah yang didapatkan jika ternyata didapati bahwa proses dan data Pembeli/Konsumen yang tidak sesuai dengan sistem yang dimiliki oleh Samsung.
10. Samsung berhak melakukan pembatalan atas transaksi yang terindikasi tidak valid atau melanggar Syarat dan Ketentuan ini. Samsung berhak kapan saja untuk menambah, mengubah, mengganti, dan/atau menghilangkan sebagian atau semua Syarat dan Ketentuan Promo ini.
11. Hadiah tidak dapat ditukar, diubah, dibatalkan dan/atau tidak dapat diuangkan. Konsumen tidak dapat memilih warna hadiah, hadiah akan dikirim sesuai dengan stok yang tersedia.

12. Garansi hadiah akan mengikuti garansi barang yang berlaku dari masing-masing barang yang didapatkan oleh Pembeli/Konsumen. Klaim terhadap garansi dari hadiah dapat dilakukan di layanan pelanggan sesuai dengan barang yang didapatkan.
13. Jika ada pertanyaan Pembeli/ Konsumen dapat menghubungi Samsung customer service di 08001128888 (Toll Free 24 jam).
14. Informasi mengenai Promo ini dapat dilihat di www.samsung.com/id
15. Dengan berpartisipasi dalam Promo ini, Pembeli/Konsumen dianggap telah menyetujui dan menerima seluruh Syarat dan Ketentuan ini dan perubahannya (jika ada). Pembeli/Konsumen juga dianggap bersedia dan memberikan izin untuk dihubungi oleh Samsung, afiliasinya dan pihak ketiga yang ditunjuk oleh Samsung melalui inbox, email, telepon atau sms baik pada saat Periode Promo maupun setelahnya.
16. Pembeli/Konsumen juga dianggap telah memberikan persetujuan dan kewenangan kepada Samsung, afiliasinya dan pihak ketiga yang ditunjuk oleh Samsung untuk mengumpulkan, mengolah, menggunakan dan/atau mengungkapkan data yang disampaikan dalam Promo ini ("**Data Pelanggan**") jika dianggap perlu sehubungan dengan Program ini atau untuk kepentingan Samsung sesuai dengan kebijakan privasi Samsung sebagaimana diatur pada <https://www.samsung.com/id/info/privacy/>

17. **Syarat dan Ketentuan Tukar Tambah / Trade-In**

- a. Program Tukar Tambah / Trade-In ("**Tukar Tambah**") di dalam Promo ini merupakan program di mana Pembeli/Konsumen dapat membeli unit Samsung Galaxy Series ("**Samsung Galaxy A Series**") baru dengan menukarkan smartphone/tablet lama milik Pembeli/Konsumen dan membayar selisih harga Samsung Galaxy Series baru dengan harga smartphone/tablet lama milik Pembeli/Konsumen tersebut sebagaimana diatur dalam Syarat dan Ketentuan Tukar Tambah ini.
- b. Pembeli/Konsumen hanya dapat menukarkan maksimal 1 (satu) unit smartphone/tablet yang akan dilakukan tukar tambah dengan 1 (satu) unit Samsung Galaxy A Series baru dalam program Tukar Tambah ini.
- c. Program Tukar Tambah ini hanya bisa digunakan oleh Pembeli/Konsumen yang akan membeli Samsung Galaxy Series melalui situs www.samsung.com/id selama Periode Promo.
- d. Smartphone/tablet yang dapat mengikuti program Tukar Tambah ini adalah smartphone/tablet milik pribadi Pembeli/Konsumen.
- e. Hanya tipe smartphone/tablet tertentu yang dapat mengikuti program Tukar Tambah ini, sesuai dengan yang sudah ditentukan oleh pihak Samsung & PT Laku6 Online Indonesia ("**Laku6**"). Untuk tipe smartphone/tablet yang dapat mengikuti program Tukar Tambah dapat langsung dicek melalui aplikasi SS.com Trade in.
- f. Untuk mengikuti program Tukar Tambah dalam Promo ini, Pembeli/Konsumen diwajibkan untuk mengunduh aplikasi SS.com Trade In, serta melakukan dan mengikuti prosedur verifikasi dan pengecekan smartphone/tablet lama yang telah ditentukan oleh Samsung dan Laku6 melalui aplikasi SS.com Trade In.
- g. Pembeli/Konsumen yang sudah selesai melakukan verifikasi dan pengecekan pada smartphone/tablet lama akan mendapatkan harga smartphone/tablet lama. Harga smartphone/tablet lama berdasarkan aplikasi SS.com Trade in ini bersifat final.

- h. Ketika melakukan transaksi di www.samsung.com/id Pembeli/Konsumen harus klik "TAMBAH" pada pilihan Trade In setelah memasukkan Samsung Galaxy Series yang diinginkan ke dalam keranjang belanja, lalu :
 1. Masukkan 5 (lima) angka "Kode Pos" di kolom yang telah disediakan dan klik "LANJUT",
 2. Masukkan 15 (lima belas) angka Nomor IMEI dari smartphone/tablet lama yang akan ditukar tambah di kolom yang telah disediakan dan klik "LANJUT" untuk mendapatkan harga Tukar Tambah yang harus dibayarkan setelah dikurangi dengan harga smartphone/tablet lama yang telah didapatkan dari aplikasi SS.com Trade In setelah melakukan serangkaian tes di aplikasi SS.com Trade-in.
 3. Setelah yakin dengan harga Tukar Tambah yang harus dibayarkan lalu klik "YAKIN".
 4. Harga Tukar Tambah akan langsung memotong harga Galaxy Series di dalam keranjang belanja.
- j. Apabila Pembeli/Konsumen tidak melakukan tahapan yang telah disebutkan pada poin (h) dalam syarat dan ketentuan program Tukar Tambah ini ketika melakukan transaksi pembelian, maka transaksi dapat dilakukan namun tidak akan mengurangi harga pembelian.
- k. Pembeli/Konsumen tidak dapat melakukan pembatalan atas transaksi Tukar Tambah yang telah dilakukan dengan alasan apapun.
- l. Sebelum melakukan proses penukaran, tim Laku6 akan menghubungi Pembeli/Konsumen terlebih dahulu untuk melakukan konfirmasi mengenai waktu penukaran. Bila terjadi perubahan waktu penukaran dari pihak Pembeli/Konsumen, batas perubahan waktu yang diberikan adalah maksimal 2 (dua) hari kerja setelah tanggal yang disepakati sebelumnya.
- m. Pembeli/Konsumen dianjurkan untuk melakukan back-up data sebelum melakukan Tukar Tambah, serta wajib untuk memastikan bahwa semua data yang ada di dalam smartphone/tablet lama sudah dihapus sebelum diberikan ke pihak Laku6 saat proses penukaran unit.
- n. Samsung dan Laku6 tidak bertanggung jawab atas kehilangan data yang terjadi setelah proses reset pabrik (*factory reset*) dan/atau akibat kelalaian Pembeli/Konsumen dalam melakukan back-up data. Samsung dan Laku6 juga tidak bertanggung jawab atas SIM Card, dan segala klaim yang berhubungan dengan data apapun yang tersimpan di smartphone/tablet lama Pembeli/Konsumen.
- o. Pada saat proses tukar unit, Pembeli/Konsumen bertanggung jawab untuk menjaga kondisi smartphone/tablet lama yang akan dilakukan Tukar Tambah dan wajib memberikan smartphone/tablet lama tersebut, serta memperlihatkan bukti transaksi dan KTP/Passport/KITAS/KITAP yang masih berlaku yang digunakan Pembeli/Konsumen ketika melakukan transaksi di www.samsung.com/id kepada pihak Laku6.
- p. Proses tukar unit tidak dapat diwakilkan oleh orang lain dengan alasan apapun.
- q. Apabila pada saat proses tukar unit Pembeli/Konsumen tidak dapat memberikan smartphone/tablet dengan Nomor IMEI yang sama yang sebelumnya dilakukan proses verifikasi di aplikasi SS.com Trade in, maka Pembeli/Konsumen wajib membayarkan kekurangannya sesuai dengan harga smartphone/tablet lama Pembeli/Konsumen yang akan ditukar berdasarkan verifikasi dan pengecekan di aplikasi SS.com Trade in.
- r. Keputusan Samsung dalam program Tukar Tambah ini adalah mutlak dan tidak dapat diganggu gugat.
- s. Dengan mengikuti program Tukar Tambah ini, Pembeli/Konsumen dianggap telah menyetujui dan menerima seluruh syarat dan ketentuan Tukar Tambah yang berlaku dan perubahannya (apabila ada).
- t. Syarat dan ketentuan Tukar Tambah dapat berubah tanpa pemberitahuan terlebih dahulu. Samsung berhak kapan saja untuk menambah, mengubah, mengganti, dan/atau menghapus sebagian atau seluruh syarat dan ketentuan Tukar Tambah ini.

- u. Video langkah-langkah Trade-In dapat dilihat di link berikut <https://www.samsung.com/id/offer/mobile-trade-in/>
- v. Pada saat penukaran unit, aplikasi SS.com Trade In tidak boleh di-uninstall dari smartphone/tablet lama Pembeli/Konsumen.

18. Syarat dan Ketentuan Promo Cicilan Tanpa Kartu Kredit (Samsung Financing)

- a. Samsung Financing adalah solusi kredit instan eksklusif yang memberikan kemudahan bagi para konsumen Samsung untuk membeli beragam produk Samsung sekarang dan bayar kemudian secara berkala dengan bunga yang sangat terjangkau. Aplikasi Samsung Financing ini dioperasikan dan dikelola oleh Kredivo.
- b. Keuntungan menggunakan Samsung Financing:
 - i. Belanja dengan cicilan tanpa DP dan tanpa kartu kredit
 - ii. Konsumen dapat menggunakan Samsung Financing tanpa adanya nilai minimum transaksi.
 - iii. Bunga eksklusif 2,35%/bulan berlaku untuk semua tenor cicilan (3/6/12 bulan) apabila konsumen melakukan transaksi minimal sebesar Rp 1.000.000.
 - iv. Berkesempatan mendapat limit hingga Rp 30.000.000 dalam hitungan menit
 - v. Checkout lebih praktis dengan 2 langkah mudah dan barang belanjaan akan segera diproses.
 - vi. Tanggal jatuh tempo tagihan dihitung 30 hari dari tanggal transaksi, sehingga tanggal jatuh tempo setiap transaksi bisa bervariasi
- c. Berlaku untuk seluruh produk Samsung dalam Promo ini.
- d. Saat ini Kredivo berlaku di Jabodetabek, Bandung, Surabaya, Semarang, Palembang, Medan, Bali, Yogyakarta, Solo, Makassar, Malang, Sukabumi, Cirebon, Balikpapan, Batam, Purwakarta, Padang, Pekanbaru, Manado, Samarinda, dan Kediri.
- e. Syarat pendaftaran:
 - i. Berstatus WNI
 - ii. Berusia antara 18 sampai 60 tahun
 - iii. Berdomisili di Jabodetabek, Bandung, Surabaya, Semarang, Palembang, Medan, Bali, Malang, Sukabumi, Cirebon.
 - iv. Berpenghasilan minimal Rp 3.000.000 per bulan
- f. Cara daftar pada aplikasi:

- i. Download aplikasi Samsung Financing di Google Play Store (aplikasi ini hanya terdapat di Android)
 - ii. Buka aplikasi Samsung Financing untuk memulai pendaftaran
 - iii. Lengkapi seluruh data diri yang diminta
 - iv. Masukkan alamat pada penunjuk peta
 - v. Foto KTP sesuai petunjuk
 - vi. Ikuti gerakan *live selfie* sesuai panduan
 - vii. Foto NPWP sesuai petunjuk sebagai bukti penghasilan
 - viii. Tunggu konfirmasi selanjutnya dari Samsung Financing (max 24 jam)
 - ix. Jangan lupa untuk aktivasi akun setelah pengajuan diterima
- g. Bunga 0% berlaku untuk tenor 30 hari (non-cicilan) dan bunga eksklusif 2,35% per bulan untuk cicilan tenor 3/6/12 bulan. Apabila terlambat membayar tagihan, maka akan dikenakan bunga keterlambatan berlaku majemuk yakni 4% per 30 hari dan biaya keterlambatan 6% per 30 hari dari jumlah tagihan yang melewati jatuh tempo.
- Samsung Financing tidak mengenakan biaya saat pendaftaran maupun biaya tahunan.
- h. Hal-hal yang perlu diketahui apabila pengguna sudah memiliki akun Kredivo:
- i. Pengguna dapat langsung bertransaksi menggunakan aplikasi Kredivo di outlet dan tetap akan menikmati bunga eksklusif sebesar 2,35% per bulan untuk cicilan.
 - ii. Kredensial akun Kredivo dapat digunakan untuk login di aplikasi Samsung Financing, dan begitu pula sebaliknya.
 - iii. Limit yang didapatkan di aplikasi Samsung Financing merupakan limit gabungan dengan limit yang dimiliki pada akun Kredivo.
- i. Cara membayar tagihan Samsung Financing:
- i. Masuk ke aplikasi Samsung Financing. Klik Transaksi lalu Bayar. Pilih transaksi yang akan dibayar.
 - ii. Lakukan pembayaran di channel Virtual Account yang diinginkan. Jika melalui ATM/e-banking, akan terlihat jumlah tagihan sama dengan transaksi yang dipilih sebelumnya.
 - iii. Apabila langkah ke-1 tidak dilakukan, total seluruh tagihan akan terlihat ketika membayar lewat Virtual Account.

- iv. Pengguna BCA dan Permata dapat memasukkan sendiri jumlah yang ingin dibayar. Pengguna Mandiri, Indomaret, dan Alfamart harus melakukan langkah ke-1 untuk membayar transaksi tertentu saja.
 - v. Khusus untuk Alfamart, pembayaran tagihan per hari maksimal hanya dapat dilakukan 1 kali.
 - vi. Tagihan Samsung Financing juga dapat dibayar melalui Tokopedia. Buka situs atau app Tokopedia, lalu pada laman Pembayaran & Top Up pilih Angsuran Kredit Kredivo.
 - vii. Apabila pengguna menerima email pengingat pembayaran dan hanya ingin membayar jumlah yang tertagih di email, pengguna harus melakukan langkah ke-1.
- j. Dengan bertransaksi menggunakan Samsung Financing, konsumen juga akan tunduk pada Syarat-syarat Penggunaan dan Kebijakan Privasi yang berlaku untuk Samsung Financing.
 - k. Samsung Financing adalah solusi kredit instan eksklusif yang memberikan kemudahan bagi para konsumen Samsung untuk membeli beragam produk Samsung sekarang dan bayar kemudian secara berkala dengan bunga yang sangat terjangkau. Aplikasi Samsung Financing ini dioperasikan dan dikelola oleh Kredivo.
 - l. Untuk informasi lebih lanjut mengenai Samsung Financing, silakan klik link berikut: <https://www.samsung.com/id/offer/samsung-financing/>.
 - m. Syarat dan ketentuan lain untuk program ini mengacu kepada ketentuan Kredivo. Kredivo terdaftar dan diawasi oleh Otoritas Jasa Keuangan.
 - n. Untuk informasi lebih lanjut, dapat menghubungi Customer Service Kredivo 0807-1-573348 atau (021)5699-7777 atau email ke support@kredivo.com.

Syarat dan Ketentuan

Samsung Ramadhan Promo 2021

Galaxy M02 Free Earphone & Paket Bundling Indosat 24 GB

- i. Penawaran Samsung Ramadhan Promo 2021 Galaxy M02 Free Earphone & Paket Bundling Indosat 24 GB (selanjutnya disebut "**Promo**") ini berlaku terhitung sejak tanggal **09 April 2021 – 25 Mei 2021** ("**Periode Promo**") di partner online/e-commerce yang berpartisipasi dalam Promo ini dan bekerjasama dengan PT Samsung Electronics Indonesia ("**Samsung**") dalam Promo ini. Syarat dan ketentuan ini merupakan syarat dan ketentuan yang berlaku untuk Promo ("**Syarat dan Ketentuan**").
- ii. Promo berlaku untuk setiap transaksi pembelian produk Samsung Galaxy M02, dengan detail sebagai berikut:

No	Model Name	Harga Normal ¹	Nilai Promo ²	Harga Setelah Promo ³	Channel ⁴	Hadiah Barang	Keterangan ⁵
1	Galaxy M02	1,349,000	50,000	1,299,000	Online	Earphone	Paket Bundling Indosat Free 24GB selama 1 tahun

¹ Harga retail yang direkomendasikan

² Nilai Promo untuk hadiah barang produk Samsung adalah berdasarkan harga retail yang direkomendasikan dari barang tersebut.

³ Harga setelah Promo adalah harga yang harus dibayarkan oleh Konsumen dan harga setelah promo tersebut akan bergantung dari harga normal dan Potongan Harga yang didapatkan oleh Pembeli/Konsumen

⁴ Promo berlaku untuk store pilihan, Galaxy M02 bisa didapatkan di Lazada, Blibli, Akulaku, Shopee & Samsung.com sebagaimana tercantum dalam Syarat dan Ketentuan ini.

⁵ Ketentuan mengenai paket bundling Indosat akan mengikuti syarat dan ketentuan dari Indosat sebagaimana terdapat dalam Syarat dan Ketentuan dibawah ini.

- iii. Pembeli/Konsumen dapat menikmati Promo produk di atas dengan melakukan transaksi menggunakan salah satu metode pembayaran yang berlaku dalam Promo ini:

- a. Pembayaran tunai,
- b. Kartu debit, atau
- c. Kartu Kredit dengan/tanpa cicilan

dengan menunjukkan salah satu tanda pengenal berikut yang masih berlaku:

- a. Kartu Tanda Penduduk (KTP); atau
- b. Kartu Izin Tinggal Terbatas (KITAS); atau
- c. Kartu Izin Tinggal Tetap (KITAP); atau
- d. Surat Izin Mengemudi (SIM); atau
- e. Paspor

iv. Syarat dan ketentuan kartu kredit, dan penawaran cicilan kartu kredit dalam Promo ini mengikuti syarat dan ketentuan yang berlaku dari Bank yang bekerjasama dengan masing-masing toko.

v. **Promo Potongan Harga:**

- a. Promo potongan harga berlaku hanya untuk Samsung Galaxy M02 sebagaimana tercantum dalam table di atas.
- b. Potongan harga akan langsung dikenakan/diperhitungkan kepada Pembeli/Konsumen pada saat melakukan pembayaran transaksi Promo.
- c. Kuota unit Samsung Galaxy M02 dan potongan harga tersedia dalam jumlah yang terbatas sesuai dengan kuota yang telah ditentukan. Samsung dapat menambah kuota potongan harga secara berkala sesuai dengan kebijakan Samsung.

vi. **Promo Hadiah Barang :**

- a. Hadiah Barang tersedia dalam jumlah yang terbatas, selama persediaan masih ada. Samsung berhak untuk menambah kuota Hadiah Barang sesuai dengan kebijakan Samsung.
- b. Hadiah tidak dapat ditukar, diubah, dibatalkan dan/atau tidak dapat diuangkan. Pembeli/Konsumen tidak dapat memilih warna hadiah, hadiah akan dikirim sesuai dengan stok yang tersedia.

vii. **Promo Paket Bundling:**

- a. Promo paket bundling berlaku hanya untuk Samsung Galaxy M02 sebagaimana tercantum dalam tabel di atas.
- b. Kuota unit Samsung Galaxy M02 dan paket data tersedia dalam jumlah yang terbatas sesuai dengan kuota yang telah ditentukan. Samsung dapat menambah kuota paket data secara berkala sesuai dengan kebijakan Samsung.
- c. Ketentuan terkait paket bundling akan tunduk pada syarat dan ketentuan yang berlaku dari masing-masing operator.
- d. Detail benefit diatur dalam syarat dan ketentuan dibawah ini.

viii. Pembelian Samsung Galaxy M02 melalui partner online/e-commerce akan mengikuti syarat dan ketentuan yang berlaku di masing-masing online partner. Berikut adalah daftar e-commerce yang bekerjasama dengan Samsung dalam Promo ini:

Daftar e-commerce	Partner
Lazada	PT. Ecart Services Indonesia

Akulaku	PT. Seluler Indo Pratama
Shopee	PT. Shopee International Indonesia
Samsung.com	PT. Acommerce Solusi Lestari
Blibli	PT. Global Digital Niaga

Note: Jumlah partner online dapat bertambah atau berkurang.

- ix. Pembeli/Konsumen tidak dapat melakukan pembatalan atas transaksi pembelian yang telah selesai dilakukan dalam Promo ini dengan alasan apapun.
- x. Samsung atau partner yang bekerjasama dengan Samsung dalam Promo ini berhak melakukan pembatalan atas transaksi yang terindikasi tidak valid dan/atau melanggar Syarat dan Ketentuan ini.
- xi. Samsung berhak untuk menambah, mengubah, mengganti, dan/atau menghapus sebagian atau seluruh Syarat dan Ketentuan ini.
- xii. Segala keputusan Samsung atau partner yang bekerjasama dengan Samsung dalam Promo ini bersifat final dan tidak dapat diganggu gugat.
- xiii. Dengan melakukan dalam transaksi Promo ini, Pembeli/Konsumen dianggap telah menyetujui dan menerima seluruh Syarat dan Ketentuan ini dan perubahannya (jika ada).
- xiv. Dengan melakukan dalam transaksi Promo ini, Pembeli/Konsumen juga dianggap bersedia serta memberikan izin untuk dihubungi oleh Samsung, afiliasinya dan pihak ketiga yang ditunjuk oleh Samsung melalui inbox, email, telepon atau sms baik pada saat Periode Promo maupun setelahnya.
- xv. Dengan melakukan dalam transaksi Promo ini, Pembeli/Konsumen juga dianggap telah memberikan persetujuan dan kewenangan kepada Samsung, afiliasinya, dan pihak ketiga yang ditunjuk oleh Samsung untuk mengumpulkan, menggunakan, mengolah, dan/atau mengungkapkan data yang disampaikan Pelanggan dalam Promo ini ("**Data Pembeli/Konsumen**") jika dianggap perlu sehubungan dengan Promo ini atau untuk kepentingan Samsung sesuai dengan kebijakan privasi Samsung sebagaimana diatur pada <https://www.samsung.com/id/info/privacy/>.

Syarat dan Ketentuan

Samsung Ramadhan Promo 2021

Galaxy M02 Paket Bundling Indosat 24 GB

INFORMASI PAKET BUNDLING INDOSAT 24GB

Kuota utama : **24GB/bulan selama 12 bulan**

Biaya aktivasi & perpanjangan : **Gratis – cukup isi ulang Rp 20 ribu, pulsa tidak terpotong**

Masa aktif paket : **30 hari**

Periode promo : **12 bulan**

KETENTUAN PAKET BUNDLING

1. Dalam promo ini setiap pembelian Samsung Galaxy M02 pelanggan akan mendapatkan Kartu Perdana IM3 Ooredoo (SIM card) gratis yang dapat digunakan untuk melakukan registrasi paket bundling ini.
2. Paket bundling berlaku untuk aktivasi baru kartu perdana IM3 Ooredoo yang di *bundling* dengan smartphone Samsung Galaxy M02 yang masuk ke dalam program.
3. Paket bundling hanya dapat diaktifkan 1 (satu) kali pada saat kartu perdana aktif pertama kali dan memenuhi persyaratan isi ulang minimum yang telah ditentukan.
4. Ketika pelanggan memasukkan SIM Card ke smartphone Samsung Galaxy M02 yang terdaftar dalam program ini, pelanggan akan menerima notifikasi melalui SMS bahwa paket bundling telah aktif. Pelanggan diharuskan untuk melakukan isi ulang pulsa minimum sebesar Rp 20 ribu agar paket dapat digunakan untuk internetan (tanpa memotong pulsa).
5. Apabila pelanggan tidak melakukan isi pulsa dalam waktu 15 hari, bonus paket bundling akan hangus secara otomatis.
6. Masa aktif selama 30 hari terhitung sejak notifikasi paket aktif diterima.
7. Benefit akan aktif selama 30 hari.
8. Pelanggan harus melakukan isi pulsa di dalam periode 30 hari benefit bundling yang sedang berjalan untuk perpanjangan otomatis.

9. Paket akan memasuki masa tunggu perpanjangan selama 7 hari jika pelanggan tidak memenuhi syarat isi pulsa.
10. Jika pelanggan masih tidak melakukan isi pulsa selama masa tunggu 7 hari, maka benefit akan hangus.
11. Untuk menjaga agar benefit tidak hangus, pelanggan harus memastikan sim card bundling tidak dipindahkan ke smartphone yang lain.
12. Untuk mengetahui informasi terkait paket (sisa kuota & masa berlaku) silahkan download aplikasi myIM3.
13. Pengaduan atas benefit yang tidak aktif melalui call center IM3 Ooredoo 185 dari IM3 Ooredoo atau (021) 30003000.

ALUR AKTIVASI PAKET BUNDLING

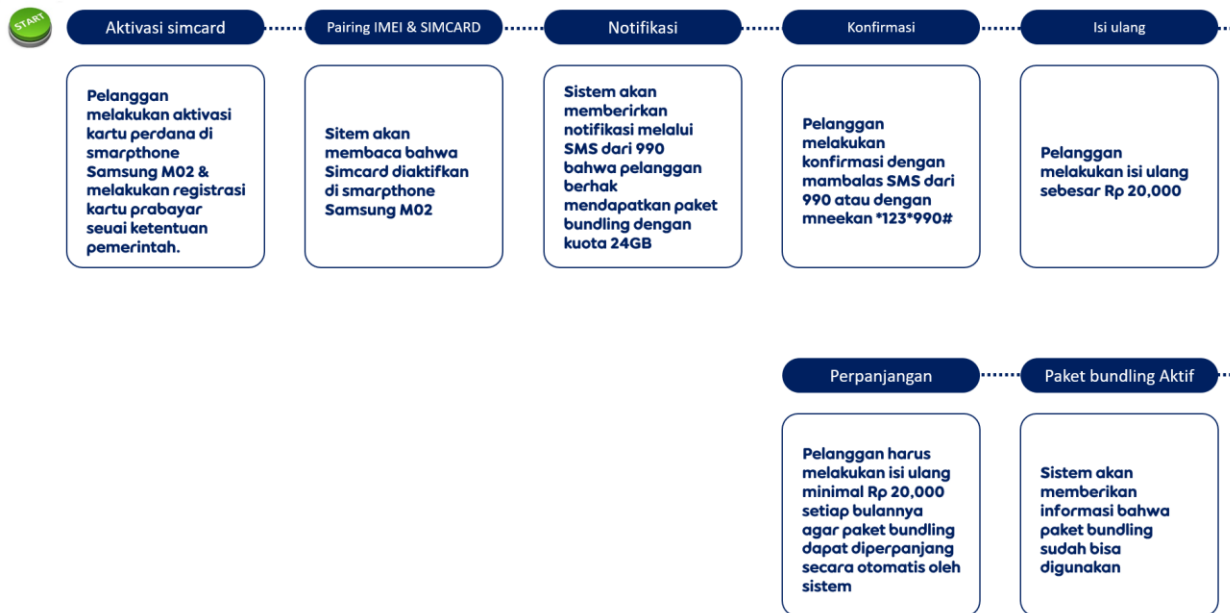

Syarat dan Ketentuan

Samsung Ramadhan Promo 2021

Awesome PWP Offer Galaxy A32, A52, A72 dan Galaxy Buds+

1. Program Samsung Ramadhan Promo 2021 **Awesome PWP (Purchase with Purchase) Offer Galaxy A32, A52, A72 dan Galaxy Buds+** ("Promo") ini berlaku mulai tanggal **9 April 2021 – Mei 2021** ("Periode Promo"). Syarat dan ketentuan ini adalah syarat dan ketentuan yang berlaku untuk Promo ("**Syarat dan Ketentuan**").
2. Promo ini berlaku untuk pembelian Samsung Galaxy A Series (A32, A52, A72) di Partner Offline/ Online yang bekerjasama dengan PT Samsung Electronics Indonesia ("**Samsung**") dan berpartisipasi dalam Promo ini.
3. Pembeli/Konsumen yang melakukan pembelian unit Samsung Galaxy A Series di dalam Promo ini akan berhak mendapatkan penawaran khusus sebagai berikut:

Model	Memori	Harga ¹	Produk PWP ²	Potongan Harga PWP	Paket Bundling
Galaxy A32	6/128GB	Rp3.599.000,-	Galaxy Buds+	Rp500.000,-	Gratis SIM Card Indosat dengan paket data 36GB selama 1 tahun ³
	8/128GB	Rp3.799.000,-			
Galaxy A52	8/128GB	Rp4.999.000,-			
	8/256GB	Rp5.399.000,-			
Galaxy A72	8/128GB	Rp5.999.000,-			
	8/256GB	Rp6.399.000,-			

Keterangan:

¹ Harga Retail yang direkomendasikan.

² Produk PWP tersedia dalam jumlah yang terbatas dan harus dibeli bersamaan dengan Galaxy A32/A52/A72 di dalam satu transaksi yang sama untuk mendapatkan potongan harga PWP.

³ Ketentuan lebih lanjut mengenai promo paket bundling Indosat dapat dilihat di penjelasan di bawah syarat dan ketentuan Promo ini.

4. Promo ini berlaku untuk metode pembayaran apapun yang berlaku di masing-masing partner yang bekerjasama dengan Samsung dalam Promo ini. Pembayaran menggunakan kartu kredit (termasuk cicilan) mengikuti syarat dan ketentuan yang berlaku dari masing-masing Bank.
5. Pembeli/Konsumen dapat memilih warna Galaxy Buds+ yang merupakan Produk PWP sesuai dengan ketersediaan warna yang ada di masing-masing partner.
6. Potongan Harga PWP pada Promo ini hanya berlaku untuk pembelian Samsung Galaxy A32/A52/A72 yang disertai dengan pembelian Galaxy Buds+ di satu transaksi yang sama dan dalam satu kuitansi/bukti pembayaran.
7. Kuota unit Samsung Galaxy A Series, Galaxy Buds+, dan potongan harga dalam Promo ini tersedia dalam jumlah yang terbatas. Samsung dapat menambah kuota unit dan potongan harga berdasarkan kebijakan Samsung.
8. Promo PWP Galaxy A32, A52, dan A72 dapat digabungkan dengan "Paket Bundling Indosat & Galaxy A32, A52, A72" sebagaimana diatur dalam syarat dan ketentuan di bawah ini.
9. Pembelian lebih dari 1 (satu) unit Samsung Galaxy A Series dan Galaxy Buds+ dengan identitas Pembeli/Konsumen yang sama **tidak** diperbolehkan dalam Promo ini.
10. Pembeli/Konsumen tidak dapat mengubah atau membatalkan transaksi dalam Promo ini, serta informasi yang diberikan setelah transaksi pembelian selesai dilakukan.
11. Samsung atau partner yang bekerjasama dengan Samsung berhak menolak permintaan pembatalan transaksi pembelian yang telah selesai dilakukan dalam Promo ini.

12. Samsung atau partner yang bekerjasama dengan Samsung berhak melakukan pembatalan atas transaksi yang terindikasi tidak valid atau melanggar Syarat dan Ketentuan ini.
13. Samsung berhak untuk menambah, mengubah, mengganti, dan/atau menghapus sebagian atau seluruh Syarat dan Ketentuan Promo ini.
14. Jika ada pertanyaan sehubungan dengan Promo ini, Pembeli/ Konsumen dapat menghubungi Samsung customer service di 08001128888 (Toll Free 24 jam).
15. Segala keputusan Samsung dalam Promo ini bersifat final dan tidak dapat diganggu gugat.
16. Dengan melakukan transaksi pembelian dalam Promo ini, Pembeli/Konsumen telah menyetujui dan menerima seluruh Syarat dan Ketentuan ini dan perubahannya (jika ada).
17. Hati-hati penipuan dengan menggunakan dan/atau mengatasnamakan Samsung terhadap Promo ini.
18. Pembeli/Konsumen juga bersedia dan memberikan izin untuk dihubungi oleh Samsung, afiliasinya, dan pihak ketiga yang ditunjuk oleh Samsung melalui inbox, email, telepon, atau sms baik pada saat Periode Promo maupun setelahnya.
19. Pembeli/Konsumen juga telah memberikan persetujuan dan kewenangan kepada Samsung, afiliasinya, dan pihak ketiga yang ditunjuk oleh Samsung untuk mengumpulkan, mengolah, menggunakan, dan/atau mengungkapkan data yang disampaikan dalam Promo ini ("**Data Pelanggan**") jika dianggap perlu sehubungan dengan Promo ini atau untuk kepentingan Samsung sesuai dengan kebijakan privasi Samsung sebagaimana diatur pada <https://www.samsung.com/id/info/privacy/>
20. Pembelian di Partner Online juga akan tunduk pada syarat dan ketentuan yang berlaku di masing-masing Partner Online.

21. Daftar Partner Online/*e-commerce* yang berpartisipasi dalam Promo ini adalah sebagai berikut:

Daftar <i>e-commerce</i>	Partner
Lazada	PT. Ecart Services Indonesia
Jd.id	PT. Ritel Bersama Nasional
Shopee	PT. Shopee International Indonesia
Samsung EPP	PT. Acommerce Solusi Lestari
Samsung.com	PT. Acommerce Solusi Lestari
BliBli	PT. Global Digital Niaga
Dinomarket	PT. Dinomarket
Tokopedia	PT. Tokopedia
Bhinneka	PT. Bhinneka Mentari Dimensi
Eraspaces	PT. Erajaya Swasembada Tbk
Felixindo	PT. Seluler Indo Pratama

Note: Jumlah partner online/*e-commerce* dapat berubah sewaktu-waktu

22. Daftar Partner Offline/Toko yang berpartisipasi dalam Promo ini dapat dilihat di [sini](#).

Syarat dan Ketentuan

Samsung Ramadhan Promo 2021

Galaxy A32, A52, dan A72 Paket Bundling Indosat 36 GB

INFORMASI PAKET BUNDLING INDOSAT 36GB

Kuota utama : **3GB/bulan selama 12 bulan**

Biaya aktivasi & perpanjangan : **Gratis – cukup isi ulang Rp 50.000 setiap bulannya, pulsa tidak terpotong**

Masa aktif paket : **30 hari**

Periode promo : **12 bulan**

KETENTUAN PAKET BUNDLING

1. Dalam Promo ini, Pembeli/Konsumen akan mendapatkan Kartu Perdana IM3 Ooredoo (SIM card) gratis yang dapat digunakan untuk melakukan registrasi paket bundling ini.
2. Kuota paket kartu perdana IM3 Ooredoo (SIM Card) bundling Indosat di dalam unit Samsung Galaxy A Series, Galaxy Buds+, dan potongan harga dalam Promo ini tersedia dalam jumlah yang terbatas. Samsung dapat menambah kuota unit dan potongan harga berdasarkan kebijakan Samsung.
3. Paket bundling berlaku untuk aktivasi baru kartu perdana IM3 Ooredoo yang di *bundling* dengan smartphone Samsung Galaxy A32, A52 dan A72 yang masuk ke dalam Promo.
4. Paket bundling hanya dapat diaktifkan 1 (satu) kali pada saat kartu perdana aktif pertama kali dan memenuhi persyaratan isi ulang minimum yang telah ditentukan.
5. Ketika Pembeli/Konsumen memasukkan SIM Card ke smartphone Samsung Galaxy A32, A52 dan A72 yang terdaftar dalam Promo ini, Pembeli/Konsumen akan menerima notifikasi melalui SMS bahwa paket bundling telah aktif. Pembeli/Konsumen diharuskan untuk melakukan isi ulang pulsa minimum sebesar Rp 50.000 setiap bulannya agar paket dapat digunakan untuk internetan (tanpa memotong pulsa).
6. Apabila Pembeli/Konsumen tidak melakukan isi pulsa dalam waktu 15 hari, bonus paket bundling akan hangus secara otomatis.
7. Masa aktif selama 30 hari dihitung sejak notifikasi paket aktif diterima.

8. Benefit akan aktif selama 30 hari.
9. Pembeli/Konsumen harus melakukan isi pulsa di dalam periode 30 hari benefit bundling yang sedang berjalan untuk perpanjangan otomatis.
10. Paket akan memasuki masa tunggu perpanjangan selama 7 hari jika Pembeli/Konsumen tidak memenuhi syarat isi pulsa.
11. Jika Pembeli/Konsumen masih tidak melakukan isi pulsa selama masa tunggu 7 hari, maka benefit akan hangus.
12. Untuk menjaga agar benefit tidak hangus, Pembeli/Konsumen harus memastikan SIM card bundling tidak dipindahkan ke smartphone yang lain.
13. Untuk mengetahui informasi terkait paket (sisa kuota & masa berlaku) silahkan download aplikasi myIM3.
14. Pengaduan atas benefit yang tidak aktif melalui call center IM3 Ooredoo 185 dari IM3 Ooredoo atau (021) 30003000.

ALUR AKTIVASI PAKET BUNDLING

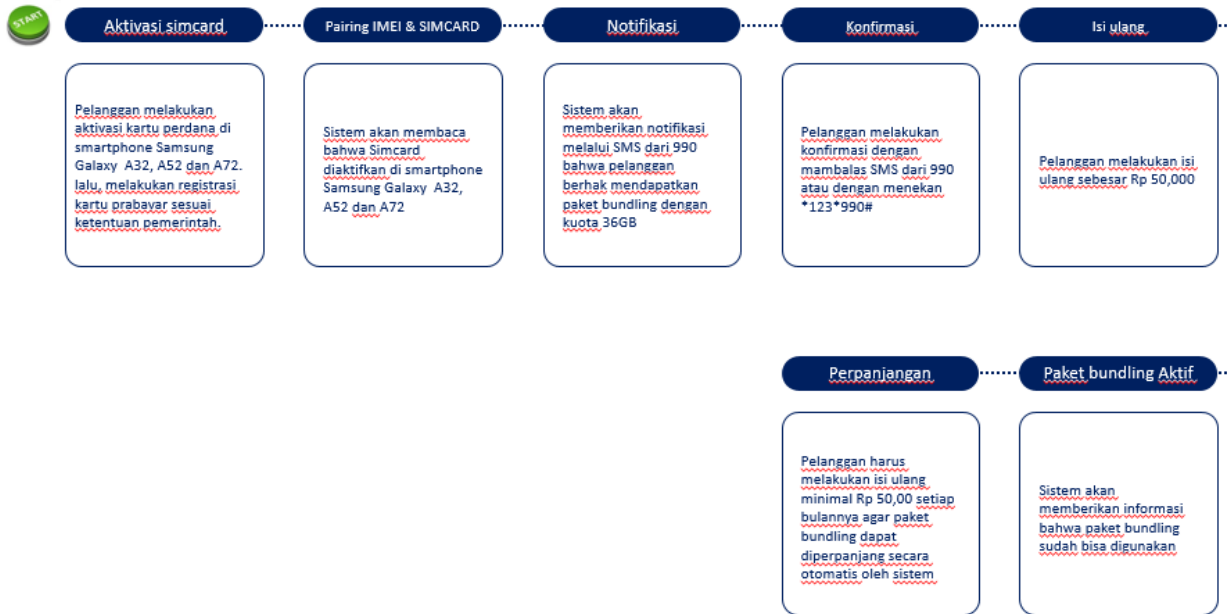

Syarat dan Ketentuan

Program Cicilan 0% untuk Samsung Galaxy A32, A52, dan A72

5. Program Cicilan 0% untuk Samsung Galaxy A32, A52, dan A72 (selanjutnya disebut sebagai "**Program**") ini berlaku sejak tanggal 22 Maret 2021 sampai dengan 25 Mei 2021 ("**Periode Program**"). Syarat dan ketentuan ini merupakan syarat dan ketentuan yang berlaku untuk Program ("**Syarat dan Ketentuan**").
6. Pelanggan dapat mengikuti Program ini di toko offline dan online yang bekerjasama dengan Home Credit Indonesia (HCI) atau Kredivo (Samsung Financing), sebagai penyedia fasilitas pembiayaan pelanggan dalam Program ini (selanjutnya Home Credit Indonesia dan Kredivo, baik masing-masing maupun secara bersama-sama, disebut sebagai "**Partner Multifinance**").
7. Program ini akan tunduk pada syarat dan ketentuan yang berlaku dari masing-masing Partner Multifinance, sebagaimana yang diuraikan lebih lanjut di dalam poin no. 10 dari Syarat dan Ketentuan ini.
8. Dengan mengikuti Program ini, Pelanggan mengetahui dan menyatakan bahwa sehubungan dengan fasilitas pembiayaan yang diberikan dalam Program ini, hubungan Pelanggan semata-mata adalah dengan Partner Multifinance dan dengan demikian, Pelanggan membebaskan PT Samsung Electronics Indonesia ("**Samsung**") dari segala tuntutan, klaim, dan ganti rugi apapun terkait dengan fasilitas pembiayaan tersebut.
9. Program ini dapat digabung dengan promo/program lainnya.
10. Samsung atau Partner Multifinance berhak untuk menambah, mengubah, mengganti, dan/atau menghapus sebagian atau seluruh Syarat dan Ketentuan Program ini.
11. Dengan mengikuti Program ini, Pelanggan telah menyetujui dan menerima seluruh Syarat dan Ketentuan ini dan perubahannya (jika ada).
12. Pelanggan juga bersedia dan memberikan izin untuk dihubungi oleh Samsung, afiliasinya, dan pihak ketiga yang ditunjuk oleh Samsung melalui inbox, email, telepon, atau sms baik pada saat Periode Program maupun setelahnya.
13. Pelanggan juga memberikan persetujuan dan kewenangan kepada Samsung, afiliasinya, dan pihak ketiga yang ditunjuk oleh Samsung untuk mengumpulkan, mengolah, menggunakan, dan/atau mengungkapkan data yang disampaikan dalam Program ini ("**Data Pelanggan**") jika dianggap perlu sehubungan dengan Program ini atau

untuk kepentingan Samsung sesuai dengan kebijakan privasi Samsung sebagaimana diatur pada <https://www.samsung.com/id/info/privacy/>.

14. Syarat dan Ketentuan Program Cicilan 0%

Syarat dan Ketentuan

Program Cicilan 0% dengan HOME CREDIT INDONESIA (HCI)

Nama Program	Program Cicilan 0% dengan HOME CREDIT INDONESIA (HCI)
Program	<ul style="list-style-type: none">• Cicilan 0% selama 6 bulan• Gratis Admin Fee hanya berlaku untuk 500 Pelanggan pertama yang melakukan transaksi pembelian A32 dengan HCI.• Untuk pembelian A52 dan A72, Pelanggan harus membayar admin fee sebesar Rp 199.000,-• Uang Muka: Mulai dari 0%, 10%, 20%, dan 30% berdasarkan penilaian dan persetujuan dari Home Credit Indonesia.
Produk	Samsung Galaxy A32 Samsung Galaxy A52 Samsung Galaxy A72
Lokasi	Promo berlaku di seluruh toko offline yang menjadi rekanan dengan Home Credit Indonesia dalam Program ini.
Periode	22 Maret – 25 Mei 2021
Ketentuan cicilan 0%	<ul style="list-style-type: none">• Cicilan 0% berlaku untuk periode cicilan 6 bulan.• Bunga 0% hanya berlaku jika Pelanggan melakukan pembayaran dengan lancar setiap bulan.• Jika selama periode cicilan Pelanggan mengalami keterlambatan pembayaran, maka akan terkena bunga yang akan diakumulasikan dalam bentuk pembayaran tambahan 1 bulan cicilan. Misalnya: jika periode cicilan 6 bulan, maka akan menjadi cicilan 7 bulan. Atas keterlambatan pembayaran, Pelanggan juga harus membayar biaya denda yang besarnya sudah ditentukan oleh HCI.
Persyaratan	Persyaratan Pengajuan

	<ul style="list-style-type: none">● Single, usia 21 - 65 tahun● Menikah, usia 19 – 65 tahun● Membawa minimal 2 dokumen (1 Dokumen Wajib dan 1 Dokumen Pendukung)● Memiliki pendapatan minimal Rp 1.500.000 per bulan <p>Persyaratan Dokumen</p> <ul style="list-style-type: none">● Dokumen Wajib : Kartu Tanda Penduduk (KTP) atau Resi KTP yang resmi dikeluarkan oleh Kecamatan daerah masing-masing● Dokumen Pendukung : SIM, STNK, NPWP, Kartu BPJS, Kartu Debit/Kredit atau dokumen/kartu lainnya yang tertera namanya pada dokumen/kartu tersebut
Informasi Lain	<ul style="list-style-type: none">● Untuk mengunduh aplikasi Home Credit Indonesia dapat klik link berikut: https://play.google.com/store/apps/details?id=id.co.myhomecredit&hl=en&gl=US● Untuk cara pengajuan dan transaksi, bisa di cek di link berikut: https://www.homecredit.co.id/belanja-di-toko● Syarat dan ketentuan lain dari HCI berlaku. Info lebih lanjut hubungi Home Credit Indonesia Customer Care 021 2953 9600

Syarat dan Ketentuan

Program Cicilan 0% dengan SAMSUNG FINANCING

Nama Program	Program Cicilan 0% dengan SAMSUNG FINANCING
Program	<ul style="list-style-type: none">• Cicilan 0% selama 3 dan 6 bulan• Free admin fee berlaku untuk 1.000 Pelanggan pertama yang melakukan transaksi pembelian A32 dengan Samsung Financing.• Untuk pembelian A52 dan A72, Pelanggan harus membayar admin fee sebesar 1,5% untuk cicilan 3 bulan dan 4% untuk cicilan 6 bulan.• 0% uang muka (down payment)• Berlaku untuk semua Pelanggan yang sudah memiliki akun Samsung Financing atau Kredivo.
Produk	Samsung Galaxy A32 Samsung Galaxy A52 Samsung Galaxy A72
Lokasi	Berlaku di offline dan online store tertentu. Berikut adalah online store yang berpartisipasi dalam Program ini: Lazada, Blibli, dan website Samsung.com/id.
Periode	22 Maret – 25 Mei 2021
Ketentuan cicilan 0%	<ul style="list-style-type: none">• Cicilan 0% berlaku untuk periode cicilan 3 dan 6 bulan.• Bunga 0% hanya berlaku jika Pelanggan melakukan pembayaran dengan lancar setiap bulan.• Free admin fee hanya berlaku untuk pembelian produk A32.• Pembelian A52 dan A72 dikenakan biaya administrasi sebesar 1,5% untuk cicilan 3 bulan dan 4% untuk cicilan 6 bulan.• Jika selama periode cicilan Pelanggan mengalami keterlambatan pembayaran, maka akan terkena bunga yang akan diakumulasikan dalam bentuk pembayaran tambahan 1 bulan cicilan. Misalnya: jika periode cicilan 6 bulan, maka akan menjadi cicilan 7 bulan. Atas keterlambatan pembayaran, Pelanggan juga harus membayar biaya denda yang besarnya sudah ditentukan oleh Kredivo.

<p>Persyaratan</p>	<p>Persyaratan Pengajuan</p> <ul style="list-style-type: none"> ▪ Berstatus WNI ▪ Berusia antara 18 sampai 60 tahun ▪ Berdomisili di Jabodetabek, Bandung, Surabaya, Semarang, Palembang, Medan, Bali, Yogyakarta, Solo, Makassar, Malang, Sukabumi, Cirebon, Balikpapan, Batam, Purwakarta, Padang, Pekanbaru, Manado, Samarinda, dan Kediri ▪ Berpenghasilan minimal Rp 3.000.000 per bulan
<p>Cara daftar aplikasi</p>	<ol style="list-style-type: none"> 1. Jika Pelanggan belum memiliki akun Kredivo: <ol style="list-style-type: none"> a. Download aplikasi Samsung Financing di Google Play Store (aplikasi ini hanya terdapat di Android) b. Buka aplikasi Samsung Financing untuk memulai pendaftaran c. Lengkapi seluruh data diri yang diminta d. Masukkan alamat pada penunjuk peta e. Foto KTP sesuai petunjuk f. Ikuti gerakan live selfie sesuai panduan g. Foto NPWP sesuai petunjuk sebagai bukti penghasilan h. Tunggu konfirmasi selanjutnya dari Samsung Financing (max 24 jam) i. Jangan lupa untuk aktivasi akun setelah pengajuan diterima 2. Jika Pelanggan sudah memiliki akun Kredivo, maka login Samsung Financing App dengan user id Kredivo
<p>Cara bertransaksi - Online store</p>	<ol style="list-style-type: none"> 1. Pilih metode pembayaran Kredivo di Checkout Page dan pastikan Pelanggan telah memiliki akun Samsung Financing atau Kredivo sebelum checkout. 2. Apabila Pelanggan telah memiliki akun Kredivo silakan Login menggunakan akun Samsung Financing atau Kredivo Anda saat checkout, apabila belum memiliki akun Kredivo, Daftar terlebih dahulu. 3. Cicilan 3, 6 bulan Samsung Financing <ol style="list-style-type: none"> a. Berlaku untuk pembelian 1 atau lebih produk dalam 1 keranjang belanja dengan minimum transaksi Rp. 1.000.000,- b. Transaksi maksimum sesuai dengan limit kredit Anda (maksimum 30 juta). 4. Anda akan diarahkan ke halaman pembayaran Kredivo atau Samsung Financing untuk menyelesaikan pembayaran. 5. Untuk menggunakan promo, klik menu Voucher Untukmu dan pilih voucher yang tersedia “Promo Cicilan 0% di Samsung Financing”. 6. Masukkan OTP yang sudah dikirimkan ke nomor HP yang terdaftar dan klik Bayar.

	<p>7. Saat ini Kredivo berlaku di Jabodetabek, Bandung, Surabaya, Semarang, Palembang, Medan, Bali, Yogyakarta, Solo, Makassar, Malang, Sukabumi, Cirebon, Balikpapan, Batam, Purwakarta, Padang, Pekanbaru, Manado, Samarinda, dan Kediri</p>
<p>Cara bertransaksi - Offline store</p>	<ol style="list-style-type: none"> 1. Klik tombol Scan QR pada dasbor Aplikasi Samsung Financing 2. Scan QR code yang akan diberikan oleh kasir saat pembayaran 3. Pada laman selanjutnya akan muncul nama Merchant dan pastikan sudah sesuai, lalu masukan nominal pembayaran 4. Pilih tenor pembayaran yang diinginkan 5. Klik bagian "Voucher Untukmu" dan pilih sesuai voucher promo yang tersedia. 6. Masukkan PIN dan klik "Bayar" 7. Masukkan kode OTP lalu klik "Verifikasi Transaksi" 8. Transaksi berhasil!
<p>Tentang Samsung Financing</p>	<p>Samsung Financing adalah solusi kredit instan eksklusif yang memberikan kemudahan bagi para konsumen Samsung untuk membeli beragam produk Samsung sekarang dan bayar kemudian secara berkala dengan bunga yang sangat terjangkau. Aplikasi Samsung Financing ini dioperasikan dan dikelola oleh Kredivo.</p> <p>Untuk informasi lebih lanjut mengenai Samsung Financing, silakan klik link berikut:</p> <p>https://www.samsung.com/id/offer/samsung-financing/</p>
<p>Tentang Kredivo</p>	<p>Syarat dan ketentuan lain untuk program ini mengacu kepada ketentuan Kredivo. Kredivo terdaftar dan diawasi oleh Otoritas Jasa Keuangan.</p> <p>Untuk informasi lebih lanjut, dapat menghubungi Customer Service Kredivo 0807-1-573348 atau (021)5699-7777 atau email ke support@kredivo.com</p>

Syarat dan Ketentuan

Samsung Ramadhan Promo 2021

Samsung Financing

Syarat dan Ketentuan:

1. Penawaran Samsung Ramadhan Promo 2021 (selanjutnya disebut "Promo") berlaku terhitung sejak tanggal 09 April 2021 – 25 Mei 2021 ("Periode Promo") di semua partner yang bekerjasama dengan PT Samsung Electronics Indonesia ("Samsung") dalam Promo ini.
2. Samsung Financing adalah solusi kredit instan eksklusif yang memberikan kemudahan bagi para konsumen Samsung untuk membeli beragam produk Samsung sekarang dan bayar kemudian secara berkala dengan bunga yang sangat terjangkau. Aplikasi Samsung Financing ini dioperasikan dan dikelola oleh Kredivo.
3. Keuntungan menggunakan Samsung Financing:
 - a. Belanja dengan cicilan tanpa DP dan tanpa kartu kredit
 - b. Konsumen dapat menggunakan Samsung Financing tanpa adanya nilai minimum transaksi.
 - c. Bunga eksklusif 2,35%/bulan berlaku untuk semua tenor cicilan (3/6/12 bulan) apabila konsumen melakukan transaksi minimal sebesar Rp 1.000.000.
 - d. Berkesempatan mendapat limit hingga Rp 30.000.000 dalam hitungan menit
 - e. Checkout lebih praktis dengan 2 langkah mudah dan barang belanjaan akan segera diproses.
 - f. Tanggal jatuh tempo tagihan dihitung 30 hari dari tanggal transaksi, sehingga tanggal jatuh tempo setiap transaksi bisa bervariasi
4. Berlaku untuk seluruh produk Samsung.
5. Dapat digunakan pada outlet resmi yang telah menjadi mitra Samsung Financing. Saat ini outlet tersebar di wilayah JABODETABEK, Bandung, Surabaya, Yogyakarta, Medan, Makassar, Palembang, Solo, Denpasar, Semarang, Malang, Cirebon, Sukabumi, Sidoarjo, dan Mojokerto.
6. Syarat pendaftaran:
 - a. Berstatus WNI
 - b. Berusia antara 18 sampai 60 tahun
 - c. Berdomisili di Jabodetabek, Bandung, Surabaya, Semarang, Palembang, Medan, Bali, Malang, Sukabumi, Cirebon.
 - d. Berpenghasilan minimal Rp 3.000.000 per bulan

7. Cara daftar pada aplikasi:
- a. Download aplikasi Samsung Financing di Google Play Store (aplikasi ini hanya terdapat di Android)
 - b. Buka aplikasi Samsung Financing untuk memulai pendaftaran
 - c. Lengkapi seluruh data diri yang diminta
 - d. Masukkan alamat pada penunjuk peta
 - e. Foto KTP sesuai petunjuk
 - f. Ikuti gerakan *live selfie* sesuai panduan
 - g. Foto NPWP sesuai petunjuk sebagai bukti penghasilan
 - h. Tunggu konfirmasi selanjutnya dari Samsung Financing (max 24 jam)
 - i. Jangan lupa untuk aktivasi akun setelah pengajuan diterima

8. Cara bertransaksi menggunakan Samsung Financing:

Transaksi offline di outlet: Scan kode QR yang diberikan oleh kasir menggunakan aplikasi Samsung Financing, cek nominal transaksi, pilih tenor cicilan, masukan PIN, lalu masukkan OTP untuk memverifikasi pembayaran.

9. Bunga 0% berlaku untuk tenor 30 hari (non-cicilan) dan bunga eksklusif 2,35% per bulan untuk cicilan tenor 3/6/12 bulan. Apabila terlambat membayar tagihan, maka akan dikenakan bunga keterlambatan berlaku majemuk yakni 4% per 30 hari dan biaya keterlambatan 6% per 30 hari dari jumlah tagihan yang melewati jatuh tempo.

Samsung Financing tidak mengenakan biaya saat pendaftaran maupun biaya tahunan.

10. Hal-hal yang perlu diketahui apabila pengguna sudah memiliki akun Kredivo:

- a. Pengguna dapat langsung bertransaksi menggunakan aplikasi Kredivo di outlet dan tetap akan menikmati bunga eksklusif sebesar 2,35% per bulan untuk cicilan.
- b. Kredensial akun Kredivo dapat digunakan untuk login di aplikasi Samsung Financing, dan begitu pula sebaliknya.
- c. Limit yang didapatkan di aplikasi Samsung Financing merupakan limit gabungan dengan limit yang dimiliki pada akun Kredivo.

10. Cara membayar tagihan Samsung Financing:

- a. Masuk ke aplikasi Samsung Financing. Klik Transaksi lalu Bayar. Pilih transaksi yang akan dibayar.
- b. Lakukan pembayaran di channel Virtual Account yang diinginkan. Jika melalui ATM/e-banking, akan terlihat jumlah tagihan sama dengan transaksi yang dipilih sebelumnya.
- c. Apabila langkah ke-1 tidak dilakukan, total seluruh tagihan akan terlihat ketika membayar lewat Virtual Account.

- d. Pengguna BCA dan Permata dapat memasukkan sendiri jumlah yang ingin dibayar. Pengguna Mandiri, Indomaret, dan Alfamart harus melakukan langkah ke-1 untuk membayar transaksi tertentu saja.
 - e. Khusus untuk Alfamart, pembayaran tagihan per hari maksimal hanya dapat dilakukan 1 kali.
 - f. Tagihan Samsung Financing juga dapat dibayar melalui Tokopedia. Buka situs atau app Tokopedia, lalu pada laman Pembayaran & Top Up pilih Angsuran Kredit Kredivo.
 - g. Apabila pengguna menerima email pengingat pembayaran dan hanya ingin membayar jumlah yang tertagih di email, pengguna harus melakukan langkah ke-1.
11. Dengan bertransaksi menggunakan Samsung Financing, konsumen juga akan tunduk pada Syarat-syarat Penggunaan dan Kebijakan Privasi yang berlaku untuk Samsung Financing.

Daftar harga handphone Samsung menggunakan Samsung Financing*

Product	Harga*	Cicilan bulanan	
		6 bulan	12 bulan
Galaxy A01 Core 32 GB	1,149,000	218,510	122,760
Galaxy A01	1,249,000	237,520	133,440
Galaxy A10s	1,399,000	266,050	149,470
Galaxy A11	1,799,000	342,120	192,200
Galaxy A21s 128 GB	2,899,000	551,300	309,720
Galaxy A02	1,499,000	285,070	160,150
Galaxy A02s 32GB	1,799,000	342,120	192,200
Galaxy A02s 64GB	1,999,000	380,150	213,570
Galaxy A12 4GB	2,399,000	456,220	256,300
Galaxy A12 6GB	2,699,000	513,270	288,350
Galaxy A31 6/128GB	3,499,000	665,400	373,820
Galaxy A31 8/128GB	3,799,000	722,450	405,870
Galaxy A51 6/128 GB	4,099,000	779,500	437,920
Galaxy A51 8/128GB	4,399,000	836,550	469,980
Galaxy A51 8/256GB	4,699,000	893,600	502,030
Galaxy A71 8/128GB	5,499,000	1,045,730	587,490
Galaxy A32 6/128GB	3,599,000	684,420	384,510
Galaxy A32 8/128GB	3,799,000	722,450	405,870
Galaxy A52 8/128GB	4,999,000	950,650	534,080
Galaxy A52 8/256GB	5,399,000	1,026,720	576,810
Galaxy A72 8/128GB	5,999,000	1,140,820	640,910
Galaxy A72 8/256GB	6,399,000	1,216,880	683,650

**Harga yang tercantum merupakan harga retail yang direkomendasikan.*

Harga cicilan di atas menggunakan bunga 2,35% per bulan.

Harga dan daftar produk handphone yang tercantum di dalam tabel di atas dapat berubah sewaktu-waktu. Harga terupdate akan menggunakan harga yang berlaku pada masing-masing toko.

Syarat dan Ketentuan

Samsung Ramadhan Promo 2021

Potongan 25% Samsung Care+ Di Aplikasi Samsung Gift Indonesia

Mekanisme Promo Samsung Care+:

1. Promo Samsung Ramadhan Promo 2021 penawaran potongan 25% Samsung Care+ di aplikasi Samsung Gift Indonesia ("**Promo**") berlaku mulai 9 April sampai dengan 25 Mei 2021 ("**Periode Promo**") yang diselenggarakan oleh PT. Samsung Electronics Indonesia ("**Samsung**").
2. Pembelian layanan Samsung Care+ hanya dapat dilakukan melalui aplikasi Samsung Gift Indonesia ("**SGI**").
3. Khusus untuk pembelian perangkat A32, A52 dan A72 di Samsung Experience Store "SES" terpilih (**NASA**), pelanggan juga dapat menikmati harga promosi Samsung Care+ ini. [Daftar Toko NASA dapat dilihat pada poin 18 dibawah.](#)
4. Berlaku untuk semua jenis produk Samsung Care+ dengan rincian harga seperti di bawah ini:

Perlindungan 1 Tahun:

Band	Harga Perangkat (RRP*)	Harga Normal	Harga Setelah Potongan	Channel
Silver	Rp. 1,000,000 – 2,500,000	Rp. 309,000	Rp. 231,750	Online via SGI
Gold	Rp. 2,500,001 – Rp. 5,000,000	Rp. 449,000	Rp. 336,750	SGI & NASA
Platinum	Di atas Rp. 5,000,000	Rp. 749,000	Rp. 561,750	SGI & NASA
Diamond	Flagship seri S dan Note	Rp. 1,349,000	Rp. 1,011,750	Online via SGI

Band	Harga Perangkat (RRP*)	Harga Normal	Harga Setelah Potongan	Channel
Silver	Rp. 1,000,000 – 2,500,000	Rp. 509,000	Rp. 381,750	Online via SGI
Gold	Rp. 2,500,001 – Rp. 5,000,000	Rp. 749,000	Rp. 561,750	SGI & NASA
Platinum	Di atas Rp. 5,000,000	Rp. 1,399,000	Rp. 1,049,250	SGI & NASA
Diamond	Flagship seri S dan Note	Rp. 2,099,000	Rp. 1,574,250	Online via SGI
Fold	Galaxy Z Fold 2	Rp. 6,299,000	Rp. 5,799,000 **)	Online via SGI

Perlindungan 2 Tahun:

*RRP berarti Retail recommendation price / harga retail yang direkomendasikan

***) Potongan harga Rp. 500,000

5. Pelanggan dapat menikmati promo ini apabila masa aktivasi perangkatnya tidak lebih dari 14 hari semenjak pertama kali perangkat diaktifkan dari kondisi baru.
6. Pelanggan bisa mendapatkan Promo ini, dengan mengaktifkan dan login di aplikasi SGI
7. Pastikan pelanggan mengikuti semua proses pembelian seperti yang disampaikan pada halaman pembelian.

8. Dengan ini pelanggan setuju dengan syarat dan ketentuan Samsung Care+ sesuai tautan ini: <https://images.samsung.com/is/content/samsung/p5/id/offer/care-plus/2b-sein-sc-mobile-device-repair-terms-and-condition-for-liquid-breakage.pdf>
9. Syarat dan ketentuan program lebih lengkapnya dapat dibaca di <https://www.samsung.com/id/offer/care-plus/>
10. Untuk pertanyaan terkait Promo, silahkan menghubungi Call Center Samsung Indonesia di nomor 0800-112-8888 dan 0800-112-7777 (021-2233-9000 (Toll Free 24 jam).
11. Untuk pertanyaan dan informasi mengenai layanan Samsung Care+, silahkan menghubungi Call Center Samsung Care+ Amtrust di nomor 0804-1401-079.
12. Syarat dan ketentuan yang disebutkan diatas berlaku khusus pada pembelian Samsung Care+ dari aplikasi SGI dan Samsung Electronics Store terpilih (NASA) selama Periode Promo.
13. Samsung dapat melakukan perubahan terhadap syarat dan ketentuan Promo ini dan pelanggan akan tunduk dan terikat pada syarat dan ketentuan terbaru.
14. Dengan berpartisipasi dalam Promo ini, Pembeli/Konsumen dianggap telah menyetujui dan menerima seluruh syarat dan ketentuan ini dan perubahannya (jika ada). Pembeli/Konsumen juga dianggap bersedia memberikan izin untuk dihubungi oleh Samsung, afiliasinya dan pihak ketiga yang ditunjuk oleh Samsung melalui inbox, email, telepon atau sms baik pada saat Periode Promo maupun setelahnya.
15. Pelanggan juga dianggap telah memberikan persetujuan dan kewenangan kepada Samsung, afiliasinya dan pihak ketiga yang ditunjuk oleh Samsung untuk mengumpulkan, mengolah, dan/atau mengungkapkan data yang disampaikan dalam Promo ini ("**Data Pelanggan**") untuk kepentingan Samsung sesuai dengan kebijakan privasi Samsung sebagaimana diatur pada <https://www.samsung.com/id/info/privacy/>
16. Selain itu, Samsung, afiliasinya dan pihak ketiga yang ditunjuk oleh Samsung juga berhak untuk menggunakan, mempublikasikan atau menampilkan Data Pelanggan dan untuk kepentingan Samsung, jika dianggap perlu sehubungan dengan Promo ini.

17. Alur Pembelian Layanan Samsung Care+

1. Buka aplikasi Samsung Gift Indonesia (**SGI**) di handphone Galaxy kamu.
2. Update ke versi terbaru sesuai yang ada di Google Play Store
3. Login dengan menggunakan Samsung Account atau Google Account anda
4. Temukan icon/banner Samsung Care+ di halaman depan **SGI** Anda

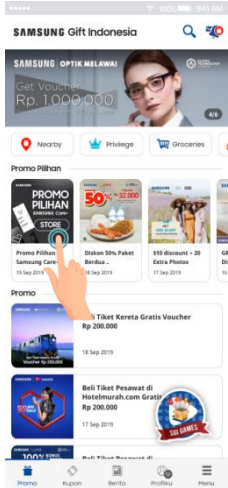

5. Pilih layanan Samsung Care+ yang sesuai dengan pilihan Anda.



Di bawah ini adalah daftar harga untuk promo layanan Samsung Care+:

SILVER

 <p>Samsung Care+ 12 BULAN</p>	<p>Samsung Care+ 12 Bulan (Silver) Rp 309,000 Rp 231,750</p> <p>BELI SEKARANG</p>
 <p>Samsung Care+ 24 BULAN</p>	<p>Samsung Care+ 24 Bulan (Silver) Rp 509,000 Rp. 381,750</p> <p>BELI SEKARANG</p>

GOLD

 <p>Samsung Care+ 12 BULAN</p>	<p>Samsung Care+ 12 Bulan (Gold) Rp 449,000 Rp 336,750</p> <p>BELI SEKARANG</p>
 <p>Samsung Care+ 24 BULAN</p>	<p>Samsung Care+ 24 Bulan (Gold) Rp 749,000 Rp 561,750</p> <p>BELI SEKARANG</p>

PLATINUM

 <p>Samsung Care+ 12 BULAN</p>	<p>Samsung Care+ 12 Bulan (Platinum) Rp 749,000 Rp 561,750</p> <p>BELI SEKARANG</p>
 <p>Samsung Care+ 24 BULAN</p>	<p>Samsung Care+ 24 Bulan (Platinum) Rp 1,399,000 Rp 1,049,250</p> <p>BELI SEKARANG</p>

DIAMOND

 <p>Samsung Care+ 12 BULAN</p>	<p>Samsung Care+ 12 Bulan (Diamond) Rp 1,349,000 Rp 1,011,750</p> <p>BELI SEKARANG</p>
 <p>Samsung Care+ 24 BULAN</p>	<p>Samsung Care+ 24 Bulan (Diamond) Rp 2,099,000 Rp 1,574,250</p> <p>BELI SEKARANG</p>

6. Silahkan baca Syarat dan Ketentuan serta Kebijakan Kerahasiaan Pelanggan. Isi kolom checklist dan tekan **Lanjutkan Pembayaran**
7. Lanjutkan ke proses pembayaran, pilih metode pembayaran yang sesuai dengan yang Anda inginkan. Lalu setelah itu selesaikan pembayaran.

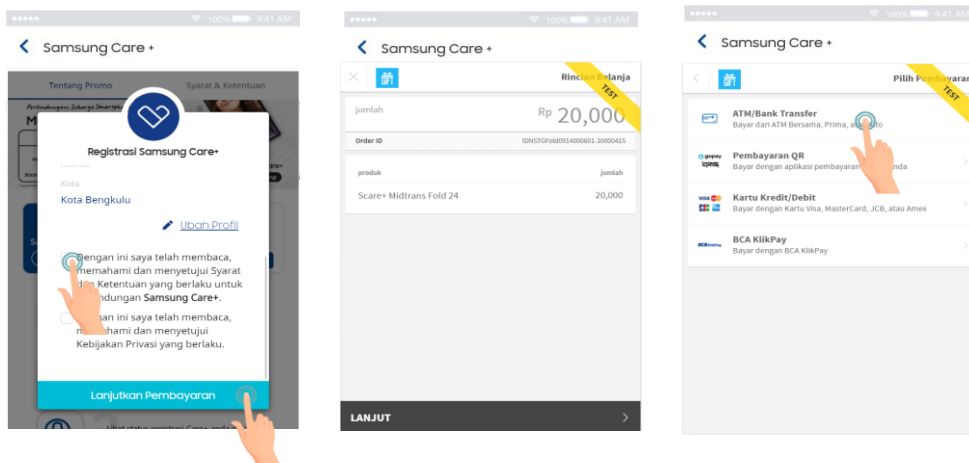

8. Pastikan anda sudah melakukan pembayaran dengan metode yang anda pilih.

9.

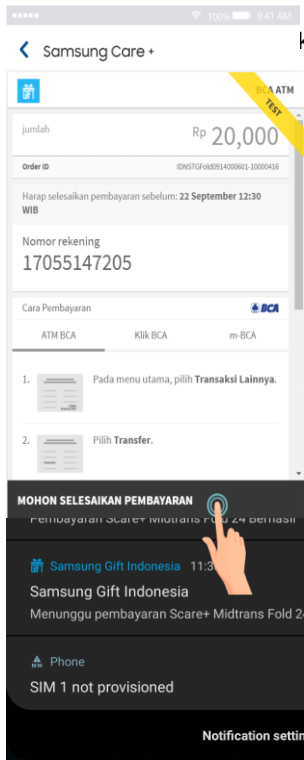

kas
ha



Care+ Anda sudah aktif. Anda dapat melihat status layanan anda

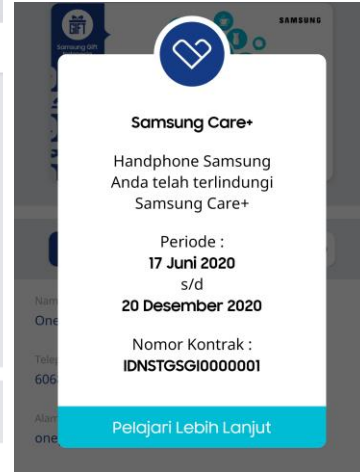

FAQ And Sales Talk

1. **Q: Apakah Samsung Care+?**

A: *Samsung Care+ adalah layanan program perlindungan perbaikan bagi para pembeli smartphone baru Samsung.*

2. **Q: Berapa total potongan 25% dari promosi Samsung Care+ kali ini?**

A: *Potongan harga 25% Samsung Care+ bisa dilihat dalam tabel di bawah ini*

Perlindungan 1 Tahun:

Band	Harga Perangkat (RRP*)	Harga Normal	Harga Setelah Potongan	Channel
Silver	Rp. 1,000,000 – 2,500,000	Rp. 309,000	Rp. 231,750	Online via SGI
Gold	Rp. 2,500,001 – Rp. 5,000,000	Rp. 449,000	Rp. 336,750	SGI & NASA
Platinum	Di atas Rp. 5,000,000	Rp. 749,000	Rp. 561,750	SGI & NASA
Diamond	Flagship seri S dan Note	Rp. 1,349,000	Rp. 1,011,750	Online via SGI

Perlindungan 2 Tahun:

Band	Harga Perangkat (RRP*)	Harga Normal	Harga Setelah Potongan	Channel
Silver	Rp. 1,000,000 – 2,500,000	Rp. 509,000	Rp. 381,750	Online via SGI
Gold	Rp. 2,500,001 – Rp. 5,000,000	Rp. 749,000	Rp. 561,750	SGI & NASA
Platinum	Di atas Rp. 5,000,000	Rp. 1,399,000	Rp. 1,049,250	SGI & NASA
Diamond	Flagship seri S dan Note	Rp. 2,099,000	Rp. 1,574,250	Online via SGI
Fold	Galaxy Z Fold 2	Rp. 6,299,000	Rp. 5,799,000 **)	Online via SGI

*RRP berarti Retail recommendation price / harga retail yang direkomendasikan

**) Potongan harga Rp. 500,000

3. **Q: Bagaimana cara mendapatkan potongan 25% promo Samsung Care+**

A: *Pelanggan dapat membeli smartphone Samsung terlebih dahulu, kemudian melakukan aktivasi handphone. Setelah itu konsumen meng-update dan mengaktifkan aplikasi Samsung Gift Indonesia yang sudah terdapat pada smartphone-nya. Pilih banner promo Samsung Care+ yang terdapat pada aplikasi Samsung Gift Indonesia*

Pelanggan juga dapat membeli layanan Samsung Care+ dengan harga promosi di SES terpilih (NASA) namun hanya untuk smartphone A32, A52 dan A72.

4. **Q: Bagaimana cara melakukan pembayaran untuk pembelian promo Samsung Care+ ini?**

A: Konsumen dapat melakukan pembayaran untuk pembelian promo Samsung Care+ melalui aplikasi Samsung Gift Indonesia ini secara transfer ke bank, kartu kredit, gopay dan juga virtual account.

5. **Q: Kapan layanan Samsung Care+ saya akan aktif?**

A: Layanan Samsung Care+ akan aktif setelah anda melakukan pembayaran. Silahkan cek bagian Profile di dalam aplikasi Samsung Gift Indonesia

6. **Q: Kapan saya bisa melakukan pembelian Samsung Care+ pada aplikasi Samsung Gift Indonesia?**

A: Anda dapat melakukan pembelian layanan Samsung Care+ pada aplikasi Samsung Gift Indonesia paling lama 14 hari setelah anda menyalakan smartphone Samsung anda

18. Berikut adalah daftar Partner Offline **NASA** yang berpartisipasi dalam Program Samsung Ramadhan Promo 2021 **Samsung Care+ Di Aplikasi Samsung Gift Indonesia**. Jumlah partner / daftar toko dapat berubah sewaktu-waktu.

No.	Nama Toko	Alamat	Region Area
1	SES - JAKARTA SELATAN - SENAYAN CITY	LT.4 NO.40	DKI JAKARTA
2	SES - DEPOK - MARGO CITY	LT. 2 NO. 48	JAWA BARAT
3	SES - PONTIANAK - AYANI MEGA MALL	LT. 2 BLOK. B2 NO. 26-27	KALIMANTAN BARAT
4	SES - MEDAN - SUN PLAZA	LT. LG ZONE. C NO. 30-31	SUMATERA UTARA
5	SES - SURABAYA - GALAXY MALL 2	LT. 3 NO.321 B	JAWA TIMUR
6	SES - TANGERANG - TANGERANG CITY	LT. LG BLOK. A NO. 15-17	BANTEN
7	SES - MAKASSAR - MALL PANAKKUKANG	LT. D BLOK. D NO. 12	SULAWESI SELATAN
8	SES - JAKARTA SELATAN - LIPPO MALL KEMANG	LT. 2 NO. L2-22	DKI JAKARTA
9	SES - BANDUNG - TRANS STUDIO MALL	LT. GF B-088	JAWA BARAT
10	SES - SIDOARJO - SUN CITY PLAZA	LT. 2 BLOK. B NO. 31	JAWA TIMUR
11	SES - MAKASSAR - MALL RATU INDAH	LT. 3 UNIT 2 FL NO. 250 A	SULAWESI SELATAN
12	SES - JAKARTA SELATAN - KALIBATA CITY	LT. GF 16	DKI JAKARTA
13	SES - BEKASI - SUMMARECON MALL BEKASI	LT. GF NO. 117	JAWA BARAT
14	SES - JAKARTA SELATAN - KOTA KASABLANKA	LT. 1 NO. 160	DKI JAKARTA
15	SES - JAKARTA SELATAN - PEJATEN VILLAGE	LT. 2 NO. 5-6	DKI JAKARTA
16	SES - JAKARTA TIMUR - CIPINANG INDAH MALL	LT. LOWER GROUND NO. 28	DKI JAKARTA
17	SES - BOGOR - PLAZA JAMBU DUA	LT. 1 AREA JEMBATAN	JAWA BARAT
18	SES - BEKASI - GRAND GALAXY PARK	LT. D B 12	JAWA BARAT
19	SES - BEKASI - GRAND METROPOLITAN MALL	LT. 2 BLOK. L2-4	JAWA BARAT
20	SES - PALEMBANG - PALEMBANG TRADE CENTER MALL	LT. 1 NO. 7	SUMATERA SELATAN
21	SES - BENGKULU - BENGKULU INDAH MALL	BLOK B NO. 9-10	BENGKULU
22	SES - JAKARTA UTARA - GREEN BAY MALL	ZONA B LT. 4 NO. 31	DKI JAKARTA
23	SES - CIBINONG - CIBINONG CITY MALL	LT-1 NO. 26	JAWA BARAT
24	SES - BATAM - MEGAMALL BATAM	LT. G NO. 253	KEPULAUAN RIAU
25	SES - BANDAR LAMPUNG - KARTINI MALL - LT. 1	LT.1 BLOK. A. NO. 11-12	LAMPUNG
26	SES - KEDIRI - KEDIRI TOWN SQUARE	LT.GF UNIT 35	JAWA TIMUR
27	SES - JOGJAKARTA - JOGJA CITY	LT 1 NO 22	DI YOGYAKARTA
28	SES - BANDAR LAMPUNG - BOEMI KEDATON LAMPUNG	LT. DASAR NO. 01	LAMPUNG
29	SES - JAKARTA SELATAN - GANDARIA CITY	LT. 1 NO. 190-191	DKI JAKARTA
30	SES - JAMBI - JAMBI TOWN SQUARE	LT. DASAR NO.7 - 8	JAMBI
31	SES - SAMARINDA - BIG MALL	JL. UNTUNG SUROPATI UNIT 2. LT. 2 NO. 20 - BIG MALL	KALIMANTAN TIMUR

32	SES - TANGERANG - AEON MALL	AEON MALL BSD CITY LT 3 UNIT 3-15 TANGERANG SELATAN	BANTEN
33	SES - JAKARTA SELATAN - ONE BELPARK MALL	ONE BELPARK MALL JL.RS FATMAWATI NO.1	DKI JAKARTA
34	SES - JAKARTA BARAT - LIPPO MALL PURI	JL. PURI INDAH BOULEVARD LT.1 NO. 17	DKI JAKARTA
35	SES - KUPANG - LIPPO PLAZA KUPANG	LT. GF LIPPO PLAZA KUPANG	NUSA TENGGARA TIMUR (NTT)
36	SES - BALIKPAPAN - MALL PENTACITY	LT. 2 JL.JEND.SUDIRMAN NO.39 LT.SF MALL PENTACITY	KALIMANTAN TIMUR
37	SEP - NASA - ITC CEMPAKA MAS LT.4 BLOK A (ITC CEMPAKA MAS)_HHP	ITC CEMPAKA MAS LT.4 BLOK A	DKI JAKARTA
38	SEP - NASA - LT.GF NO.1A MALL BASUURA CITY (MALL BASSURA)_HHP	LT.GF NO.1A MALL BASUURA CITY	DKI JAKARTA
39	SES - JAKARTA UTARA - PIK AVENUE	PANTAI INDAH KAPUK MALL LT. 2 NO.16 C	DKI JAKARTA
40	SEP - NASA - LT.1 NO.15 (METROPOLITAN MALL CILENGSI)_HHP	LT.1 NO.15	JAWA BARAT
41	SES - AMBON - AMBON CITY CENTER	LT. DASAR	MALUKU
42	SES - KARAWANG - RESINDA MALL	LT.1 GF-18	JAWA BARAT
43	SES - JAKARTA SELATAN - PLAZA SENAYAN	PLAZA SENAYAN LT.LG NO.8	DKI JAKARTA
44	SES - TANGERANG - SUMMARECON MALL SERPONG 2	LT. GF SMS 2	BANTEN
45	SEP - NASA - LT.1 BLOK FF B1 01 JATINANGOR TOWN SQUARE SUMEDANG (JATOS)_HHP	LT.1 BLOK FF B1 01 JATINANGOR TOWN SQUARE (JATOS) SUMEDANG	JAWA BARAT
46	SES - JAKARTA PUSAT - GREEN PRAMUKA	GREEN PRAMUKA SQUARE LT.GF NO.5	DKI JAKARTA
47	SES - JEMBER - LIPPO PLAZA JEMBER	LT. DASAR	JAWA TIMUR
48	SES - JAKARTA SELATAN - LOTTE AVENUE CIPUTRA WORLD - LT. GF	LT. GF	DKI JAKARTA
49	SES - JAKARTA TIMUR - AEON MALL JAKARTA GARDEN CITY	LT. GF 053	DKI JAKARTA
50	SES - SURABAYA - TUNJUNGAN PLAZA 6	TUNJUNGAN PLASA 6 LANTAI 3 NO 07	JAWA TIMUR
51	SES - MEDAN - PLAZA MEDAN FAIR 2	LT 4 NO 17	SUMATERA UTARA
52	SES - MAKASSAR - KAREBOSI LINK - LT. GF BLOK L NO.49	LT. GF BLOK L NO.49	SULAWESI SELATAN
53	SES - PEKANBARU - LIVING WORLD	LT. UG NO. 25	RIAU
54	SES - MAKASSAR - NIPAH MALL	LT. GF NO. 12	SULAWESI SELATAN
55	SES - JAKARTA UTARA - MALL OF INDONESIA	LT. GF NO. 07	DKI JAKARTA
56	SES - MANADO - MEGAMALL MANADO	LT. LG NO. 48	SULAWESI UTARA
57	SES - CILEGON - CILEGON CENTER MALL	LT. D BLOK A NO. 08	BANTEN
58	SEP - NASA UBERTOS - LT.GF NO.21 (UBERTOS MALL)_HHP	LT.GF NO.21	JAWA BARAT
59	SES - PALEMBANG - PALEMBANG SQUARE - NO. A-16	LT. 1 NO. A-16	SUMATERA SELATAN

60	SEP - NASA - LT 1 No.3A (SOLO SQUARE)_HHP	MALL SOLO SQUARE Lt 1 No.3A	JAWA TENGAH
61	SES - DEPOK - PESONA SQUARE MALL	LT. GF NO. 3	JAWA BARAT
62	SEP - NASA - PLAZA SEMANGGI LT.GF 101-103 (PLAZA SEMANGGI)_HHP	PLAZA SEMANGGI LT.GF 101-103	DKI JAKARTA
63	SES - SEMARANG - DP MALL - LT. GF	LT. GF	JAWA TENGAH
64	SEP - NASA - LT UG BLOK C5 NO.3-3A (SUPERMALL LIPPO KARAWACI)_HHP	LT UG BLOK C5 NO.3-3A	BANTEN
65	SES - PEKANBARU - CIPUTRA SERAYA	LT. GF	RIAU
66	SES - GRESIK - ICON MALL	LT. GF	JAWA TIMUR
67	SEP - NASA ITC ROXY MAS - LT.GF (ITC ROXY MAS)_HHP	JL. K.H ASYARIGEDUNG ITC ROXY MAS LT.GF AREA VOID AKEL. CIDENG KEC. GAMBIRJAKARTA PUSAT	DKI JAKARTA
68	SES - PURWOKERTO - RITA MALL	LT. 2 UNIT SF-33	JAWA TENGAH
69	SEP - NASA - LT.3 NO.3 (ITC KUNINGAN & MALL AMBASSADOR)_HHP	LT.3 NO.3	DKI JAKARTA
70	SEP - NASA - LT. UG NO.28 (MANHATTAN TIME SQUARE)_HHP	LT. UG NO.28	SUMATERA UTARA
71	SEP - NASA BEC 2 - LT. LU BLOK AC 02 NO.7 (BEC 2)_HHP	LT. LU BLOK AC 02 NO.7	JAWA BARAT
72	SES - TANGERANG - BINTARO X-CHANGE - NO. 118	LT. GF	BANTEN
73	SES - CIBUBUR - TRANS STUDIO MALL	LT. 2	JAWA BARAT
74	SES - BANJARMASIN - DUTA MALL - LT. GF	LT. GF	KALIMANTAN SELATAN
75	SES - MEDAN - CENTRE POINT MEDAN - LT. LG	LT. LG NO. 16	SUMATERA UTARA
76	SES - SUKOHARJO - THE PARK SOLO - LT. GF	LT. GF NO. 33	JAWA TENGAH
77	SES - DENPASAR - TRANS STUDIO MALL	LT. GF	BALI
78	SEP - NASA - ITC CEMPAKA MAS LT.4 BLOK H NO.599 - 2 (ITC CEMPAKA MAS)_HHP	ITC CEMPAKA MAS LT.4 BLOK H NO.599	DKI JAKARTA
79	SES - PALEMBANG - PALEMBANG ICON - LT. 1	LT. 1	SUMATERA SELATAN
80	SEP - NASA - LT.LG RK10 (MALL KALIBATA)_HHP	MALL PLAZA KALIBATA LT.LG RK10	DKI JAKARTA
81	SEP - NASA - LT.G (PONDOK GEDE LAZA)_HHP	MALL PLAZA PONDOK GEDE LT.DASAR	JAWA BARAT
82	SEP - NASA - LT.GF UNIT 09B (KINGS SHOPPING CENTRE)_HHP	KINGS MALL BANDUNG LT.GF UNIT 09B	JAWA BARAT
83	SES - BATAM - GRAND BATAM MALL	LT. GF NO. 22	KEPULAUAN RIAU
84	SES - MEDAN - DELI PARK MALL	LT. LGM NO. 29-29A	SUMATERA UTARA
85	SEP - NASA - LT.GF NO.22 (THEE MATIC)_HHP	JL.ANYAR NO..1 MAJASETRA - MAJALAYA	JAWA BARAT
86	SES - TASIKMALAYA - PLAZA ASIA	JL.KHZ MUSTOFA NO.326 - TASIKMALAYA	JAWA BARAT
87	SEP - NASA - LT.1 NO.706 (WTC SURABAYA)_HHP	JL.PEMUDA NO.27-31 EMBONG - KOTA SURABAYA	JAWA TIMUR

88	SES - DEPOK - THE PARK SAWANGAN	JL.RAYA PARUNG - CIPUTAT, BOJONG SARI, KOTA DEPOK	JAWA BARAT
89	SES - JAKARTA PUSAT - SENAYAN PARK	JL.GERBANG PEMUDA NO.3 - LT.UG - 69	DKI JAKARTA
90	SES - TANGERANG - CITRARAYA	JL.CITRA RAYA BOULEVARD NO.01 - LT.GF-C10	BANTEN
91	SES - SURABAYA - EAST COAST PAKUWON	JL.LAGUNA KJW PUTIH TAMBAK - LT.G-35	JAWA TIMUR
92	SES - JAKARTA BARAT - CENTRAL PARK	JL. LETJEN S. PARMAN KAV.28 - LT. 1 UNIT 201 - JAKARTA BARAT	DKI JAKARTA
93	SES - BEKASI - PLAZA PONDOK GEDE	JL. RAYA PONDOK GEDE - LT. DASAR NO. 105 - BEKASI	JAWA BARAT
94	SEP - NASA - LT.1 NO.22D (MEGA BEKASI HYPERMALL)_HHP	JL.JENDERAL AHMAD YANI NO.1 - LT.1 NO.22D - BEKASI	JAWA BARAT
95	SES - BOGOR - BOTANI SQUARE	JL. RAYA PAJAJARAN NO.69 - 71 - LT.GF NO.45 - BOGOR	JAWA BARAT
96	SES - JAKARTA UTARA - ITC CEMPAKA MAS - BLOK. L	JL. LETJEN SUPRAPTO, SUMUR BATU - LT.4 BLOK.L NO.954 - 959 - JAKARTA PUSAT	DKI JAKARTA
97	SEP - NASA - LT.1 NO.7B (SUNTER MALL)_HHP	JL DANAU SUNTER UTARA JAKARTA UTARA 14350	DKI JAKARTA
98	SEP - NASA - LT.3A NO.506 (PUSAT GROSIR CILILITAN)_HHP	JL. MAYJEN SUTOYO NO.76 - LT.3A NO.506 - JAKARTA TIMUR	DKI JAKARTA
99	SEP - NASA - LT. 3 NO. 51 (PLUIT VILLAGE)_HHP	JL.PLUIT INDAH RAYA - LT.3 NO.51 - JAKARTA UTARA	DKI JAKARTA
100	SES - SURABAYA - GALAXY MALL 3	JL. DHARMA HUSADA INDAH TIMUR NO.35-37 - LT. 3 NO.321 B - SURABAYA	JAWA TIMUR
101	SES - PALEMBANG - PALEMBANG SQUARE - NO. R25/C5	LT. 1 R25/C5	SUMATERA SELATAN
102	SES - JAKARTA BARAT - ITC ROXY MAS - LT. GF	LT. GF NO.88-89	DKI JAKARTA
103	SES - JAKARTA SELATAN - MALL AMBASSADOR - LT. 3	LT 3 NO.21	DKI JAKARTA
104	SES - JAKARTA UTARA - MALL KELAPA GADING 3	LT. GF NO. G51	DKI JAKARTA
105	SES - MEDAN - PLAZA MILLENIUM - LT. 1	LT-1 NO. 26	SUMATERA UTARA
106	SES - JOGJAKARTA - MALL MALIOBORO	LT.G NO.20C	DI YOGYAKARTA
107	SES - JAKARTA UTARA - MANGGA DUA MALL	LT. 1 NO. 37A	DKI JAKARTA
108	SES - KENDARI - LIPPO PLAZA KENDARI	LT. 1 BLOK FF NO 10-11	SULAWESI TENGGARA
109	SES - BANJARMASIN - DUTA MALL	LT. 3 BLOK F NO.10-11	KALIMANTAN SELATAN
110	SES - CIREBON - GRAGE CITY MALL	LT. 1 R3	JAWA BARAT
111	SES - TANGERANG - THE BREEZE	UNIT L. 18	BANTEN
112	SES - CILEGON - SUPERMALL CILEGON	LT. D BLOK A NO. 08	BANTEN
113	SES - JAKARTA SELATAN - LOTTE AVENUE CIPUTRA WORLD - LT. 4	LT. 4 BLOK. 4F NO.16-18	DKI JAKARTA
114	SES - MEDAN - CENTRE POINT MEDAN	LT. LG NO. 36	SUMATERA UTARA
115	SES - SUKOHARJO - THE PARK SOLO	LT. LG NO. 23	JAWA TENGAH

116	SES - TANGERANG - BINTARO X-CHANGE	LT. LG NO. 102	BANTEN
117	SES - MEDAN - LIPPO MALL MEDAN	UNIT UG 16	SUMATERA UTARA
118	SES - SENTUL - GIANT EXTRA SENTUL CITY	LT. 2 BLOK F6	JAWA BARAT
119	SES - PALEMBANG - PALEMBANG ICON	LT. 2 NO. 53	SUMATERA SELATAN
120	SES - SEMARANG - DP MALL	LD. G 09-10	JAWA TENGAH
121	SES - BINJAI - BINJAI SUPERMALL	LT.ATRIUM	SUMATERA UTARA
122	SEP - NASA - UNIT F1 NO.09 (FOCAL POINT)_HHP	UNIT F1 NO.09	SUMATERA UTARA
123	SES - MADIUN - SUN CITY MALL	LT. DASAR BLOK A NO. 55	JAWA TIMUR
124	SES - PALOPO - CITY MARKET PALOPO	CITY MARKET PALOPO LT. 1 NO.10	SULAWESI SELATAN
125	SES - BOGOR - PLAZA EKALOKASARI	MALL EKALOKASARI LT.GF NO.03 JL SILIWANGI BOGOR	JAWA BARAT
126	SES - JAKARTA SELATAN - MALL AMBASSADOR 2 - LT. 3	LT. 3 NO.16C	DKI JAKARTA
127	SEP - NASA - CINERE MALL - LT.1 (CINERE MALL)_HHP	LT.1	JAWA BARAT
128	SEP - NASA - JL. MARGONDA RAYA NO.56 ITC DEPOK LT GROUND FLOOR (ITC DEPOK)_HHP	JL. MARGONDA RAYA NO.56 ITC DEPOK LT GROUND FLOOR	JAWA BARAT
129	SEP - NASA - LT. D BLOK R NO.3-5 (SINGOSAREN PLAZA)_HHP	LT. D BLOK R NO.3-5	JAWA TENGAH
130	SES - JAKARTA BARAT - ITC ROXY MAS - LT. 1	ITC ROXY MAS LT. 1 BLOK C 1-2	DKI JAKARTA
131	SEP - NASA - LT.GF BLOK B1 NO 30-31 (ARTHA GADING MALL)_HHP	JL. BOULEVARD ARTHA GADING SELATAN NO.1 - LT. GF/B1/30-31 - JAKARTA UTARA	DKI JAKARTA

Syarat & Ketentuan

Samsung Ramadhan Promo 2021

Program Cicilan Kredivo

1. Promo ini berlaku di seluruh merchant online dan offline yang menyediakan Kredivo sebagai metode pembayaran.
2. Berlaku dari tanggal 09 April 2021 – 25 Mei 2021
3. Produk yang masuk ke dalam program ini adalah sebagai berikut :
 1. Samsung Galaxy A02s 3/32GB
 2. Samsung Galaxy A02s 4/64GB
 3. Samsung Galaxy A12 4/128GB
 4. Samsung Galaxy A12 6/128GB
4. Program ini berlaku untuk metode pembayaran dengan pemilihan cicilan 3, 6, dan 12 bulan menggunakan Kredivo. Diskon hanya berlaku dengan pembayaran cicilan 3, 6, atau 12 bulan dan tidak berlaku dengan pembayaran paylater 1 bulan.
5. Untuk mendapatkan diskon, user harus memilih promo yang tersedia di halaman pembayaran Kredivo dengan melakukan klik promo yang tersedia dan sesuai dengan program Samsung.
6. Promo berlaku untuk semua user Kredivo
7. Kode promo hanya berlaku 1 (satu) kali per user per periode promo
8. Kuota promo selama persediaan masih ada
9. Kredivo dan Samsung berhak mengubah syarat dan ketentuan program sewaktu-waktu
10. Berikut adalah simulasi perhitungan cicilan menggunakan Kredivo:

Product	RRP	Disc Kredivo 7%	Nett Price	Cicilan 3x	Cicilan 6x	Cicilan 12x
Galaxy A02s 32GB	1,799,000	125,930	1,673,070	601,200	322,350	182,920
Galaxy A02s 64GB	1,999,000	139,930	1,859,070	668,030	358,180	203,260
Galaxy A12 4GB	2,399,000	167,930	2,231,070	801,710	429,860	243,930
Galaxy A12 6GB	2,699,000	188,930	2,510,070	901,960	483,610	274,440

Perhitungan harga diatas adalah contoh jika customer mengambil cicilan 3, 6, atau 12 bulan dan mendapatkan diskon sebesar 7% pada saat pembayaran. Bunga yang berlaku adalah standar Kredivo yaitu 2,60% per bulan. Customer juga dapat melihat simulasi harga tersebut di menu **Installment Calculator** yang terdapat pada aplikasi Kredivo. Pada aplikasi tersebut akan dilakukan pembulatan terhadap perhitungan cicilan, dan jika terdapat perbedaan, maka yang digunakan adalah nilai pada aplikasi Kredivo.

11. Customer tidak dikenakan biaya admin dan uang muka (down payment) sesuai dengan ketentuan yang berlaku di Kredivo.
12. Promo ini dapat digabungkan dengan mekanisme Trade-in
13. Harga yang diberikan diskon 7% adalah harga setelah dikurangi dari smartphone lama
14. Untuk info lebih lanjut, bisa menghubungi Customer Service Kredivo di nomor 0807-1-573348.

Syarat & Ketentuan Tukar Tambah (Trade-In)

Samsung A02s dan A12

1. Hanya *smartphone* tertentu yang dapat diikutsertakan dalam Promo ini dan hanya dapat dilakukan tukar tambah dengan Samsung Galaxy A02s dan Samsung Galaxy A12 baru yang memiliki harga lebih tinggi dari total harga *smartphone* lama milik Pembeli/Konsumen yang akan diikutsertakan dalam Trade-In.
2. Mekanisme Trade-in, harga, dan daftar tipe *smartphone* yang dapat diikutsertakan dalam Promo ini mengikuti syarat dan ketentuan masing-masing toko yang berpartisipasi, dapat ditanyakan langsung kepada petugas/staff toko. Mekanisme, daftar tipe dan harga *smartphone* dapat berubah sewaktu-waktu tanpa pemberitahuan sebelumnya.
3. Pembeli/Konsumen dianjurkan untuk **melakukan *back-up data*** sebelum melakukan ***Trade-in***. Seluruh data dalam *smartphone* lama akan dihapus dan dilakukan *factory reset* setelah proses transaksi ***Trade-in*** selesai.
4. Samsung tidak bertanggung jawab atas kehilangan data yang terjadi terkait proses *factory reset* dan akibat kelalaian Pembeli/Konsumen dalam melakukan *back-up data*.
5. Semua pembelian unit Samsung Galaxy A02s atau Samsung Galaxy A12 dalam Promo ini wajib melewati proses ***Open Box, Aktivasi***, dan **pengambilan kartu garansi** oleh staff Toko yang bertugas dalam Promo ini.
6. Pembeli/Konsumen tidak dapat mengubah atau membatalkan transaksi Trade-in Samsung Galaxy A02s atau Samsung Galaxy A12, serta informasi yang diberikan dalam proses Trade-in setelah transaksi selesai dilakukan untuk alasan apapun.
7. Dengan melakukan transaksi Trade-in dalam Promo ini, Pembeli/Konsumen dianggap telah menyetujui dan menerima seluruh Syarat dan Ketentuan ini dan perubahannya (jika ada).
8. Pembeli/Konsumen juga dianggap telah memberikan persetujuan dan kewenangan kepada Samsung, afiliasinya, dan pihak ketiga yang ditunjuk oleh Samsung untuk mengumpulkan, menggunakan, mengolah, dan/atau mengungkapkan data yang disampaikan Pembeli/Konsumen dalam Promo ini ("**Data Pelanggan**") sehubungan dengan Promo ini dan untuk kepentingan Samsung sesuai dengan kebijakan privasi Samsung sebagaimana diatur pada <https://www.samsung.com/id/info/privacy/>.

Syarat & Ketentuan
Penawaran Spesial Tukar Tambah (*Trade-In*)
Samsung Galaxy A32, A21s, A12, A02s dan A02

18. Penawaran Spesial Tukar Tambah (Trade-In) Samsung Galaxy A32, A21s, A12, A02s dan A02 (penawaran ini selanjutnya disebut "**Promo**") berlaku terhitung sejak tanggal 1 Mei – 25 Mei 2021 ("**Periode Promo**") di toko-toko/*offline stores* yang bekerjasama dengan PT Samsung Electronics Indonesia ("**Samsung**") dan berpartisipasi dalam Promo ini. Syarat dan ketentuan ini adalah syarat dan ketentuan yang berlaku untuk Promo ("**Syarat dan Ketentuan**").
19. Promo berlaku untuk setiap transaksi Trade-In Samsung Galaxy A32, A21s, A12, A02s dan A02 selama Periode Promo, dengan detail sebagai berikut:

Model¹	Kapasitas RAM/ROM	Harga Normal²	Potongan Harga <i>Trade In</i>
Galaxy A32	8/128GB	3,799,000	200,000
Galaxy A32	6/128GB	3,599,000	200,000
Galaxy A21s	6/128GB	2,899,000	200,000
Galaxy A12	6/128GB	2,699,000	150,000
Galaxy A12	4/128GB	2,399,000	150,000
Galaxy A02s	4/64GB	1,999,000	150,000
Galaxy A02s	3/32GB	1,799,000	150,000
Galaxy A02	3/32GB	1,499,000	150,000

Keterangan:

¹ Warna model unit Galaxy akan bergantung pada ketersediaan warna di masing-masing offline store

² Harga Retail yang direkomendasikan.

20. Promo ini hanya berlaku untuk pembelian Trade-in 1 (satu) unit Samsung Galaxy A32, A21s, A12, A02s dan A02 per-orang dengan menunjukkan salah satu tanda pengenal ASLI secara fisik (bukan fotokopi/foto/soft file) yang masih berlaku:
- Kartu Tanda Penduduk (KTP); atau
 - Kartu Izin Tinggal Terbatas (KITAS); atau
 - Kartu Izin Tinggal Tetap (KITAP); atau
 - Surat Izin Mengemudi (SIM); atau
 - Paspor
21. Pembeli/Konsumen dapat melakukan pembayaran transaksi Trade-in dengan menggunakan salah satu metode pembayaran yang berlaku dalam Promo ini, sebagai berikut:
- Pembayaran tunai,
 - Kartu debit, atau
 - Kartu Kredit dengan/tanpa cicilan.

22. Syarat dan ketentuan kartu kredit, dan penawaran cicilan kartu kredit dalam Promo ini akan mengikuti syarat dan ketentuan yang berlaku dari bank-bank yang bekerjasama dengan masing-masing toko. Daftar Bank dapat ditanyakan kepada petugas di masing-masing Toko.
23. Pembeli/Konsumen hanya dapat menukarkan maksimal 3 (tiga) unit *smartphone* lama dengan 1 (satu) unit Samsung Galaxy A32, A21s, A12, A02s dan A02 dalam Promo ini, namun potongan harga sebagaimana disebutkan dalam point 2 hanya diberlakukan sebanyak 1 (satu) kali.
24. Hanya *smartphone* tertentu yang dapat diikutsertakan dalam Promo ini dan hanya dapat dilakukan tukar tambah dengan Samsung Galaxy A32, A21s, A12, A02s dan A02 baru yang memiliki harga lebih tinggi dari total harga *smartphone* lama milik Pembeli/Konsumen yang akan diikutsertakan dalam Trade-In.
25. Mekanisme Trade-In, harga, dan daftar tipe *smartphone* yang dapat diikutsertakan dalam Promo ini mengikuti syarat dan ketentuan masing-masing toko yang dapat ditanyakan langsung kepada petugas/staff toko. Mekanisme, daftar tipe dan harga *smartphone* dapat berubah sewaktu-waktu tanpa pemberitahuan sebelumnya.
26. Pembeli/Konsumen dianjurkan untuk **melakukan *back-up data*** sebelum melakukan ***Trade-in***. Seluruh data dalam *smartphone* lama akan dihapus dan dilakukan *factory reset* setelah proses transaksi ***Trade-in*** selesai.
27. Samsung tidak bertanggung jawab atas kehilangan data yang terjadi terkait proses *factory reset* dan akibat kelalaian Pembeli/Konsumen dalam melakukan *back-up data*.
28. Semua pembelian unit Samsung Galaxy A32, A21s, A12, A02s dan A02 dalam Promo ini wajib melewati proses ***Open Box***, **Aktivasi**, dan **pengambilan kartu garansi** oleh staff Toko yang bertugas dalam Promo ini.
29. Unit Samsung Galaxy A32, A21s, A12, A02s dan A02 dalam Promo ini tersedia dalam jumlah terbatas sesuai ketersediaan di Toko.
30. Pembeli/Konsumen tidak dapat mengubah atau membatalkan transaksi Trade-in Samsung Galaxy A32, A21s, A12, A02s dan A02, serta informasi yang diberikan dalam proses Trade-in setelah transaksi selesai dilakukan untuk alasan apapun.
31. Samsung atau partner yang bekerjasama dengan Samsung dalam Promo ini, berhak untuk melakukan pembatalan atas transaksi pembelian yang terindikasi tidak valid dan/atau melanggar Syarat dan Ketentuan yang berlaku dalam Promo ini. Keputusan ini bersifat final, mutlak dan tidak dapat diganggu gugat.
32. Syarat dan Ketentuan yang berlaku dalam Promo ini dapat berubah sewaktu-waktu tanpa pemberitahuan terlebih dahulu. Samsung berhak kapan saja untuk menambah, mengubah, mengganti, dan/atau menghapus sebagian atau seluruh Syarat dan Ketentuan ini.
33. Potongan harga dalam Promo ini tersedia dalam jumlah yang terbatas.

34. Promo ini tidak dapat digabung dengan promo, program, dan/atau voucher lainnya.
35. Dengan melakukan transaksi Trade-in dalam Promo ini, Pembeli/Konsumen dianggap telah menyetujui dan menerima seluruh Syarat dan Ketentuan ini dan perubahannya (jika ada).
36. Pembeli/Konsumen juga dianggap bersedia serta memberikan izin untuk dihubungi oleh Samsung, afiliasinya dan pihak ketiga yang ditunjuk oleh Samsung melalui inbox, email, telepon atau sms baik pada saat Periode Promo maupun setelahnya.
37. Pembeli/Konsumen juga dianggap telah memberikan persetujuan dan kewenangan kepada Samsung, afiliasinya, dan pihak ketiga yang ditunjuk oleh Samsung untuk mengumpulkan, menggunakan, mengolah, dan/atau mengungkapkan data yang disampaikan Pembeli/Konsumen dalam Promo ini ("**Data Pelanggan**") sehubungan dengan Promo ini dan untuk kepentingan Samsung sesuai dengan kebijakan privasi Samsung sebagaimana diatur pada <https://www.samsung.com/id/info/privacy/>.

Syarat & Ketentuan

Penawaran Spesial Tukar Tambah (*Trade-In*)

Samsung Galaxy A32, A21s, A12, A02s dan A02

38. Penawaran Spesial Tukar Tambah (Trade-In) Samsung Galaxy A32, A21s, A12, A02s dan A02 (penawaran ini selanjutnya disebut "**Promo**") berlaku terhitung sejak tanggal 1 Mei 2021 sampai Mei 2021 ("**Periode Promo**") di www.samsung.com/id. Syarat dan ketentuan ini adalah syarat dan ketentuan yang berlaku untuk Promo ("**Syarat dan Ketentuan**").

39. Promo berlaku untuk setiap transaksi Trade-In Samsung Galaxy A32, A21s, A12, A02s dan A02 selama Periode Promo, dengan detail sebagai berikut:

Model ¹	Kapasitas RAM/ROM	Harga Normal ²	Potongan Harga	Potongan Harga Tambahan dengan Tukar Tambah ³	Harga Promo ⁴
Galaxy A32	8/128GB	Rp3,799,000	Rp100.000	Rp100.000	Rp3,599,000
Galaxy A32	6/128GB	Rp3,599,000	Rp100.000	Rp100.000	Rp3,399,000
Galaxy A21s	6/128GB	Rp2,899,000	Rp100.000	Rp100.000	Rp2,699,000
Galaxy A12	6/128GB	Rp2,699,000	Rp75.000	Rp75.000	Rp2,549,000
Galaxy A12	4/128GB	Rp2,399,000	Rp75.000	Rp75.000	Rp2,249,000
Galaxy A02s	4/64GB	Rp1,999,000	Rp75.000	Rp75.000	Rp1,849,000
Galaxy A02s	3/32GB	Rp1,799,000	Rp75.000	Rp75.000	Rp1,649,000
Galaxy A02	3/32GB	Rp1,499,000	Rp75.000	Rp75.000	Rp1,349,000

Keterangan:

¹ Warna model unit Galaxy akan bergantung pada ketersediaan warna

² Harga Retail yang direkomendasikan.

³ Potongan harga tambahan dapat berlaku hanya pada model smartphone tertentu yang ditukarkan di dalam Promo ini. Untuk lebih detail dapat di lihat pada poin 14.

⁴ Harga Promo merupakan harga yang dibayarkan setelah potongan harga

40. Kuota Trade In dalam Promo ini tersedia dalam jumlah yang terbatas sesuai dengan kuota yang telah ditentukan oleh PT Samsung Electronics Indonesia ("**Samsung**"). Samsung dapat menambah kuota Trade In secara berkala sesuai dengan kebijakan Samsung.

41. Pembeli/Konsumen tidak dapat mengubah atau membatalkan pembelian yang dilakukan dan informasi yang diberikan dalam Promo ini setelah transaksi selesai dilakukan. Pembeli/Konsumen wajib memastikan data, alamat pengiriman, pesanan, nilai transaksi sudah sesuai dan benar pada saat melakukan pembelian.

42. Samsung berhak dan berwenang untuk melakukan penolakan terhadap permintaan perubahan informasi dan/atau pembatalan transaksi pembelian yang diajukan setelah transaksi selesai dilakukan untuk alasan apapun. Keputusan Samsung bersifat final, mutlak, dan tidak dapat diganggu gugat.
43. Pembeli/Konsumen dapat melakukan transaksi dalam Promo ini dengan menggunakan salah satu metode pembayaran yang berlaku sebagai berikut:
- Kartu Kredit tanpa cicilan*; atau
 - Kartu Kredit dengan cicilan 12 bulan atau lebih*; atau
 - Cicilan tanpa Kartu Kredit (Samsung Financing)** ; atau
 - Bank Transfer.
- *) sesuai dengan syarat dan ketentuan yang berlaku dari masing-masing Bank.*
- ***) sesuai dengan syarat dan ketentuan yang berlaku dari Samsung Financing yang dapat dilihat di poin nomor 15.*
44. Samsung atau partner yang bekerja sama dengan Samsung dalam Promo ini berhak menolak memberikan cashback untuk transaksi yang terindikasi tidak valid dan/atau melanggar Syarat dan Ketentuan Promo.
45. Samsung berhak untuk menambah, mengubah, mengganti, dan/atau menghapus sebagian atau seluruh Syarat dan Ketentuan Program.
46. Program ini tidak dapat digabung dengan promo/program lainnya.
47. Hati-hati penipuan dengan menggunakan dan/atau mengatasnamakan Samsung dalam Promo ini, karena Samsung tidak pernah memungut biaya terhadap Promo ini.
48. Dengan melakukan transaksi dalam Program ini, Pembeli/Konsumen dianggap telah menyetujui dan menerima seluruh Syarat dan Ketentuan ini dan perubahannya (jika ada).
49. Dengan melakukan transaksi dalam Program ini, Pembeli/Konsumen bersedia serta memberikan izin untuk dihubungi oleh Samsung, afiliasinya, dan pihak ketiga yang ditunjuk oleh Samsung melalui *inbox, email, telepon, atau sms* baik pada saat Periode Program maupun setelahnya.
50. Dengan melakukan transaksi dalam Program ini, Pembeli/Konsumen telah memberikan persetujuan dan kewenangan kepada Samsung, afiliasinya, dan pihak ketiga yang ditunjuk oleh Samsung untuk mengumpulkan, mengolah, menggunakan, dan/atau mengungkapkan data yang disampaikan dalam Program ini ("**Data Pembeli/Konsumen**") jika dianggap perlu sehubungan dengan Program ini atau untuk kepentingan Samsung sesuai dengan kebijakan privasi Samsung sebagaimana diatur pada <https://www.samsung.com/id/info/privacy/>.

51. Syarat dan Ketentuan Tukar Tambah / Trade-In

- i. Program Tukar Tambah / Trade-In ("**Tukar Tambah**") di dalam Promo ini merupakan program di mana Pembeli/Konsumen dapat membeli unit Samsung Galaxy A32, A21s, A12, A02s dan/atau A02 ("**Samsung Galaxy A Series**") baru dengan menukarkan smartphone/tablet lama milik Pembeli/Konsumen dan membayar selisih harga Samsung Galaxy A32, A21s, A12, A02s dan/atau A02 baru dengan harga smartphone/tablet lama milik Pembeli/Konsumen tersebut sebagaimana diatur dalam Syarat dan Ketentuan Tukar Tambah ini.
- j. Pembeli/Konsumen hanya dapat menukarkan maksimal 1 (satu) unit smartphone/tablet yang akan dilakukan tukar tambah dengan 1 (satu) unit Samsung Galaxy A Series baru dalam program Tukar Tambah ini.
- k. Program Tukar Tambah ini hanya bisa digunakan oleh Pembeli/Konsumen yang akan membeli Samsung Galaxy A Series melalui situs www.samsung.com/id selama Periode Promo.
- l. Smartphone/tablet yang dapat mengikuti program Tukar Tambah ini adalah smartphone/tablet milik pribadi Pembeli/Konsumen.
- m. Hanya tipe smartphone/tablet tertentu yang dapat mengikuti program Tukar Tambah ini, sesuai dengan yang sudah ditentukan oleh pihak Samsung & PT Laku6 Online Indonesia ("**Laku6**"). Untuk tipe smartphone/tablet yang dapat mengikuti program Tukar Tambah dapat langsung dicek melalui aplikasi SS.com Trade in.
- n. Untuk mengikuti program Tukar Tambah dalam Promo ini, Pembeli/Konsumen diwajibkan untuk mengunduh aplikasi SS.com Trade In, serta melakukan dan mengikuti prosedur verifikasi dan pengecekan smartphone/tablet lama yang telah ditentukan oleh Samsung dan Laku6 melalui aplikasi SS.com Trade In.
- o. Pembeli/Konsumen yang sudah selesai melakukan verifikasi dan pengecekan pada smartphone/tablet lama akan mendapatkan harga smartphone/tablet lama. Harga smartphone/tablet lama berdasarkan aplikasi SS.com Trade in ini bersifat final.
- p. Ketika melakukan transaksi di www.samsung.com/id Pembeli/Konsumen harus klik "TAMBAH" pada pilihan Trade In setelah memasukkan Samsung Galaxy A Series yang diinginkan ke dalam keranjang belanja, lalu :
 5. Masukkan 5 (lima) angka "Kode Pos" di kolom yang telah disediakan dan klik "LANJUT",
 6. Masukkan 15 (lima belas) angka Nomor IMEI dari smartphone/tablet lama yang akan ditukar tambah di kolom yang telah disediakan dan klik "LANJUT" untuk mendapatkan harga Tukar Tambah yang harus dibayarkan setelah dikurangi dengan harga smartphone/tablet lama yang telah didapatkan dari aplikasi SS.com Trade In setelah melakukan serangkaian tes di aplikasi SS.com Trade-in.
 7. Setelah yakin dengan harga Tukar Tambah yang harus dibayarkan lalu klik "YAKIN".
 8. Harga Tukar Tambah akan langsung memotong harga Galaxy Series di dalam keranjang belanja.
- w. Apabila Pembeli/Konsumen tidak melakukan tahapan yang telah disebutkan pada poin (h) dalam syarat dan ketentuan program Tukar Tambah ini ketika melakukan transaksi pembelian, maka transaksi dapat dilakukan namun tidak akan mengurangi harga pembelian.
- x. Pembeli/Konsumen tidak dapat melakukan pembatalan atas transaksi Tukar Tambah yang telah dilakukan dengan alasan apapun.
- y. Sebelum melakukan proses penukaran, tim Laku6 akan menghubungi Pembeli/Konsumen terlebih dahulu untuk melakukan konfirmasi mengenai waktu penukaran. Bila terjadi perubahan waktu penukaran dari pihak

Pembeli/Konsumen, batas perubahan waktu yang diberikan adalah maksimal 2 (dua) hari kerja setelah tanggal yang disepakati sebelumnya.

- z. Pembeli/Konsumen dianjurkan untuk melakukan back-up data sebelum melakukan Tukar Tambah, serta wajib untuk memastikan bahwa semua data yang ada di dalam smartphone/tablet lama sudah dihapus sebelum diberikan ke pihak Laku6 saat proses penukaran unit.
- aa. Samsung dan Laku6 tidak bertanggung jawab atas kehilangan data yang terjadi setelah proses reset pabrik (*factory reset*) dan/atau akibat kelalaian Pembeli/Konsumen dalam melakukan back-up data. Samsung dan Laku6 juga tidak bertanggung jawab atas SIM Card, dan segala klaim yang berhubungan dengan data apapun yang tersimpan di smartphone/tablet lama Pembeli/Konsumen.
- bb. Pada saat proses tukar unit, Pembeli/Konsumen bertanggung jawab untuk menjaga kondisi smartphone/tablet lama yang akan dilakukan Tukar Tambah dan wajib memberikan smartphone/tablet lama tersebut, serta memperlihatkan bukti transaksi dan KTP/Passport/KITAS/KITAP yang masih berlaku yang digunakan Pembeli/Konsumen ketika melakukan transaksi di www.samsung.com/id kepada pihak Laku6.
- cc. Proses tukar unit tidak dapat diwakilkan oleh orang lain dengan alasan apapun.
- dd. Apabila pada saat proses tukar unit Pembeli/Konsumen tidak dapat memberikan smartphone/tablet dengan Nomor IMEI yang sama yang sebelumnya dilakukan proses verifikasi di aplikasi SS.com Trade in, maka Pembeli/Konsumen wajib membayarkan kekurangannya sesuai dengan harga smartphone/tablet lama Pembeli/Konsumen yang akan ditukar berdasarkan verifikasi dan pengecekan di aplikasi SS.com Trade in.
- ee. Keputusan Samsung dalam program Tukar Tambah ini adalah mutlak dan tidak dapat diganggu gugat.
- ff. Dengan mengikuti program Tukar Tambah ini, Pembeli/Konsumen dianggap telah menyetujui dan menerima seluruh syarat dan ketentuan Tukar Tambah yang berlaku dan perubahannya (apabila ada).
- gg. Syarat dan ketentuan Tukar Tambah dapat berubah tanpa pemberitahuan terlebih dahulu. Samsung berhak kapan saja untuk menambah, mengubah, mengganti, dan/atau menghapus sebagian atau seluruh syarat dan ketentuan Tukar Tambah ini.
- hh. Video langkah-langkah Trade-In dapat dilihat di link berikut <https://www.samsung.com/id/offer/mobile-trade-in/>
- ii. Pada saat penukaran unit, aplikasi SS.com Trade In tidak boleh di-uninstall dari smartphone/tablet lama Pembeli/Konsumen.

15. **Syarat dan Ketentuan Promo Cicilan Tanpa Kartu Kredit (Samsung Financing)**

- a. Samsung Financing adalah solusi kredit instan eksklusif yang memberikan kemudahan bagi para konsumen Samsung untuk membeli beragam produk Samsung sekarang dan bayar kemudian secara berkala dengan bunga yang sangat terjangkau. Aplikasi Samsung Financing ini dioperasikan dan dikelola oleh Kredivo.
- b. Keuntungan menggunakan Samsung Financing:
 - i. Belanja dengan cicilan tanpa DP dan tanpa kartu kredit
 - ii. Konsumen dapat menggunakan Samsung Financing tanpa adanya nilai minimum transaksi.
 - iii. Bunga eksklusif 2,35%/bulan berlaku untuk semua tenor cicilan (3/6/12 bulan) apabila konsumen melakukan transaksi minimal sebesar Rp 1.000.000.

- iv. Berkesempatan mendapat limit hingga Rp 30.000.000 dalam hitungan menit
 - v. Checkout lebih praktis dengan 2 langkah mudah dan barang belanjaan akan segera diproses.
 - vi. Tanggal jatuh tempo tagihan dihitung 30 hari dari tanggal transaksi, sehingga tanggal jatuh tempo setiap transaksi bisa bervariasi
- c. Berlaku untuk seluruh produk Samsung dalam Promo ini.
- d. Saat ini Kredivo berlaku di Jabodetabek, Bandung, Surabaya, Semarang, Palembang, Medan, Bali, Yogyakarta, Solo, Makassar, Malang, Sukabumi, Cirebon, Balikpapan, Batam, Purwakarta, Padang, Pekanbaru, Manado, Samarinda, dan Kediri.
- e. Syarat pendaftaran:
- i. Berstatus WNI
 - ii. Berusia antara 18 sampai 60 tahun
 - iii. Berdomisili di Jabodetabek, Bandung, Surabaya, Semarang, Palembang, Medan, Bali, Malang, Sukabumi, Cirebon.
 - iv. Berpenghasilan minimal Rp 3.000.000 per bulan
- f. Cara daftar pada aplikasi:
- i. Download aplikasi Samsung Financing di Google Play Store (aplikasi ini hanya terdapat di Android)
 - ii. Buka aplikasi Samsung Financing untuk memulai pendaftaran
 - iii. Lengkapi seluruh data diri yang diminta
 - iv. Masukkan alamat pada penunjuk peta
 - v. Foto KTP sesuai petunjuk
 - vi. Ikuti gerakan *live selfie* sesuai panduan
 - vii. Foto NPWP sesuai petunjuk sebagai bukti penghasilan
 - viii. Tunggu konfirmasi selanjutnya dari Samsung Financing (max 24 jam)
 - ix. Jangan lupa untuk aktivasi akun setelah pengajuan diterima
- g. Bunga 0% berlaku untuk tenor 30 hari (non-cicilan) dan bunga eksklusif 2,35% per bulan untuk cicilan tenor 3/6/12 bulan. Apabila terlambat membayar tagihan, maka akan dikenakan bunga keterlambatan berlaku majemuk yakni 4% per 30 hari dan biaya keterlambatan 6% per 30 hari

dari jumlah tagihan yang melewati jatuh tempo.

Samsung Financing tidak mengenakan biaya saat pendaftaran maupun biaya tahunan.

- h. Hal-hal yang perlu diketahui apabila pengguna sudah memiliki akun Kredivo:
 - i. Pengguna dapat langsung bertransaksi menggunakan aplikasi Kredivo di outlet dan tetap akan menikmati bunga eksklusif sebesar 2,35% per bulan untuk cicilan.
 - ii. Kredensial akun Kredivo dapat digunakan untuk login di aplikasi Samsung Financing, dan begitu pula sebaliknya.
 - iii. Limit yang didapatkan di aplikasi Samsung Financing merupakan limit gabungan dengan limit yang dimiliki pada akun Kredivo.
- i. Cara membayar tagihan Samsung Financing:
 - i. Masuk ke aplikasi Samsung Financing. Klik Transaksi lalu Bayar. Pilih transaksi yang akan dibayar.
 - ii. Lakukan pembayaran di channel Virtual Account yang diinginkan. Jika melalui ATM/e-banking, akan terlihat jumlah tagihan sama dengan transaksi yang dipilih sebelumnya.
 - iii. Apabila langkah ke-1 tidak dilakukan, total seluruh tagihan akan terlihat ketika membayar lewat Virtual Account.
 - iv. Pengguna BCA dan Permata dapat memasukkan sendiri jumlah yang ingin dibayar. Pengguna Mandiri, Indomaret, dan Alfamart harus melakukan langkah ke-1 untuk membayar transaksi tertentu saja.
 - v. Khusus untuk Alfamart, pembayaran tagihan per hari maksimal hanya dapat dilakukan 1 kali.
 - vi. Tagihan Samsung Financing juga dapat dibayar melalui Tokopedia. Buka situs atau app Tokopedia, lalu pada laman Pembayaran & Top Up pilih Angsuran Kredit Kredivo.
 - vii. Apabila pengguna menerima email pengingat pembayaran dan hanya ingin membayar jumlah yang tertagih di email, pengguna harus melakukan langkah ke-1.
- j. Dengan bertransaksi menggunakan Samsung Financing, konsumen juga akan tunduk pada Syarat-syarat Penggunaan dan Kebijakan Privasi yang berlaku untuk Samsung Financing.
- k. Samsung Financing adalah solusi kredit instan eksklusif yang memberikan kemudahan bagi para konsumen Samsung untuk membeli beragam produk Samsung sekarang dan bayar kemudian secara berkala dengan bunga yang sangat terjangkau. Aplikasi Samsung Financing ini dioperasikan dan dikelola oleh Kredivo.

- l. Untuk informasi lebih lanjut mengenai Samsung Financing, silakan klik link berikut: <https://www.samsung.com/id/offer/samsung-financing/>.
- m. Syarat dan ketentuan lain untuk program ini mengacu kepada ketentuan Kredivo. Kredivo terdaftar dan diawasi oleh Otoritas Jasa Keuangan.
- n. Untuk informasi lebih lanjut, dapat menghubungi Customer Service Kredivo 0807-1-573348 atau (021)5699-7777 atau email ke support@kredivo.com.

52. Daftar toko-toko/*offline stores* yang berpartisipasi dalam Promo ini adalah sebagai berikut:

No.	Store Name
1	SES - DENPASAR - BEACHWALK EXTENSION
2	SES - DENPASAR - TRANS STUDIO MALL
3	SES - CILEGON - CILEGON CENTER MALL
4	SES - TANGERANG - AEON MALL
5	SES - TANGERANG - BINTARO X-CHANGE - NO. 118
6	SES - TANGERANG - CITRARAYA
7	SES - TANGERANG - SUMMARECON MALL SERPONG 2
8	SES - TANGERANG - TANGERANG CITY
9	SES - BENGKULU - BENGKULU INDAH MALL
10	SES - JOGJAKARTA - HARTONO MALL JOGJA
11	SES - JOGJAKARTA - JOGJA CITY
12	SEP - NASA - LT.3A NO.506 (PUSAT GROSIR CILILITAN)_HHP
13	SES - JAKARTA BARAT - CENTRAL PARK
14	SES - JAKARTA BARAT - ITC ROXY MAS - LT. GF
15	SES - JAKARTA BARAT - LIPPO MALL PURI
16	SES - JAKARTA PUSAT - GREEN PRAMUKA
17	SES - JAKARTA PUSAT - SENAYAN PARK
18	SES - JAKARTA SELATAN - GANDARIA CITY
19	SES - JAKARTA SELATAN - KALIBATA CITY
20	SES - JAKARTA SELATAN - KOTA KASABLANKA
21	SES - JAKARTA SELATAN - LIPPO MALL KEMANG
22	SES - JAKARTA SELATAN - LOTTE AVENUE CIPUTRA WORLD - LT. GF
23	SES - JAKARTA SELATAN - MALL AMBASSADOR - LT. 3
24	SES - JAKARTA SELATAN - ONE BELPARK MALL
25	SES - JAKARTA SELATAN - PEJATEN VILLAGE
26	SES - JAKARTA SELATAN - PLAZA SENAYAN
27	SES - JAKARTA SELATAN - SENAYAN CITY
28	SES - JAKARTA TIMUR - AEON MALL JAKARTA GARDEN CITY
29	SES - JAKARTA TIMUR - CIPINANG INDAH MALL

30	SES - JAKARTA UTARA - GREEN BAY MALL
31	SES - JAKARTA UTARA - ITC CEMPAKA MAS - BLOK. L
32	SES - JAKARTA UTARA - MALL KELAPA GADING 3
33	SES - JAKARTA UTARA - MALL OF INDONESIA
34	SES - JAKARTA UTARA - PIK AVENUE
35	SES - JAMBI - JAMBI TOWN SQUARE
36	SES - BANDUNG - TRANS STUDIO MALL
37	SES - BEKASI - GRAND GALAXY PARK
38	SES - BEKASI - GRAND METROPOLITAN MALL
39	SES - BEKASI - PLAZA PONDOK GEDE
40	SES - BEKASI - SUMMARECON MALL BEKASI
41	SES - BOGOR - BOTANI SQUARE
42	SES - BOGOR - PLAZA JAMBU DUA
43	SES - CIBINONG - CIBINONG CITY MALL
44	SES - CIBUBUR - TRANS STUDIO MALL
45	SES - DEPOK - MARGO CITY
46	SES - DEPOK - PESONA SQUARE MALL
47	SES - DEPOK - THE PARK SAWANGAN
48	SES - KARAWANG - RESINDA MALL
49	SES - TASIKMALAYA - PLAZA ASIA
50	SES - PURWOKERTO - RITA MALL
51	SES - SEMARANG - DP MALL - LT. GF
52	SES - SUKOHARJO - THE PARK SOLO - LT. GF
53	SES - GRESIK - ICON MALL
54	SES - JEMBER - LIPPO PLAZA JEMBER
55	SES - KEDIRI - KEDIRI TOWN SQUARE
56	SES - SIDOARJO - SUN CITY PLAZA
57	SES - SURABAYA - EAST COAST PAKUWON
58	SES - SURABAYA - GALAXY MALL 2
59	SES - SURABAYA - GALAXY MALL 3
60	SES - SURABAYA - TUNJUNGAN PLAZA 6
61	SES - PONTIANAK - AYANI MEGA MALL
62	SES - PONTIANAK - GAIA BUMI RAYA CITY
63	SES - BANJARMASIN - DUTA MALL - LT. GF
64	SES - BALIKPAPAN - MALL PENTACITY
65	SES - SAMARINDA - BIG MALL
66	SES - BANDAR LAMPUNG - BOEMI KEDATON LAMPUNG
67	SES - BANDAR LAMPUNG - KARTINI MALL - LT. 1
68	SES - AMBON - AMBON CITY CENTER
69	SES - KUPANG - LIPPO PLAZA KUPANG
70	SES - PEKANBARU - CIPUTRA SERAYA
71	SES - PEKANBARU - LIVING WORLD
72	SES - PEKANBARU - SKA MALL
73	SES - MAKASSAR - KAREBOSI LINK - LT. GF BLOK L NO.49

74	SES - MAKASSAR - MALL PANAKKUKANG
75	SES - MAKASSAR - MALL RATU INDAH
76	SES - MAKASSAR - NIPAH MALL
77	SES - MANADO - MEGAMALL MANADO
78	SES - PALEMBANG - PALEMBANG ICON - LT. 1
79	SES - PALEMBANG - PALEMBANG SQUARE - NO. A-16
80	SES - PALEMBANG - PALEMBANG SQUARE - NO. R25/C5
81	SES - PALEMBANG - PALEMBANG TRADE CENTER MALL
82	SES - MEDAN - CENTRE POINT MEDAN - LT. LG
83	SES - MEDAN - DELI PARK MALL
84	SES - MEDAN - PLAZA MEDAN FAIR 2
85	SES - MEDAN - SUN PLAZA
86	SES - DENPASAR - CELLULAR WORLD - JL. GATOT SUBROTO NO. 60
87	SES - DENPASAR - CELLULAR WORLD - JL. TEUKU UMAR NO. 60
88	SES - DENPASAR - PLANET GADGET
89	SES - SERANG - ROAD AREA
90	SES - TANGERANG - SUPERMALL KARAWACI 1 - LT. UG
91	SES - TANGERANG - TRANSPARK BINTARO
92	SES - JAKARTA PUSAT - GAJAH MADA PLAZA
93	SES - JAKARTA SELATAN - ITC FATMAWATI
94	SES - JAKARTA SELATAN - MALL AMBASSADOR - LT. 2
95	SES - JAKARTA SELATAN - PACIFIC PLACE
96	SES - BANDUNG - BANDUNG ELECTRONIC CENTER EXTENSION
97	SES - BEKASI - BEKASI CYBERPARK - NO. 177
98	SES - BEKASI - MEGA BEKASI HYPERMALL - NO.136-138
99	SES - BOGOR - BOGOR TRADE MALL
100	SES - CIKARANG - CHADSTONE
101	SES - CIKARANG - MALL LIPPO CIKARANG
102	SES - MALANG - MALANG PLAZA
103	SES - MALANG - OLYMPIC GARDEN
104	SES - SURABAYA - PAKUWON MALL - LT.2
105	SES - SURABAYA - WTC SURABAYA - LT. 3
106	SES - KUPANG - ROAD AREA - JL. JEND. SUDIRMAN NO. 60
107	SES - TANGERANG - SUPERMALL KARAWACI 2 - LT. LG
108	SES - DENPASAR - MALL BALI GALLERIA
109	SES - TANGERANG - BINTARO PLAZA
110	SES - TANGERANG - LIVING WORLD MALL
111	SES - TANGERANG - LOTTE MALL
112	SES - TANGERANG - MALL ALAM SUTERA
113	SES - TANGERANG - TERASKOTA
114	SES - JOGJAKARTA - AMBARUKMO PLAZA
115	SES - JOGJAKARTA - RAMAI MALL
116	FONEL - LT.3 NO 332 - 333 (BLOK M PLAZA)_HHP
117	SES - CIBUBUR - CIBUBUR JUNCTION

118	SES - JAKARTA BARAT - CIPUTRA MALL - NO. 34-35
119	SES - JAKARTA BARAT - MALL PURI INDAH
120	SES - JAKARTA BARAT - MALL TAMAN ANGGREK
121	SES - JAKARTA PUSAT - GRAND INDONESIA
122	SES - JAKARTA PUSAT - PLAZA ATRIUM - LT.GF
123	SES - JAKARTA PUSAT - PLAZA INDONESIA
124	SES - JAKARTA SELATAN - MALL KALIBATA
125	SES - JAKARTA SELATAN - PONDOK INDAH MALL 2 - LT. GF
126	SES - JAKARTA UTARA - ARTHA GADING MALL - NO. 22-23
127	SES - JAKARTA UTARA - EMPORIUM PLUIT - LT. 2
128	SES - JAKARTA UTARA - PLUIT VILLAGE
129	SES - BANDUNG - FESTIVAL CITYLINK MALL
130	SES - BANDUNG - PARIS VAN JAVA MALL
131	SES - BOGOR - AEON MALL SENTUL CITY
132	SES - CIBUBUR - MALL CIPUTRA CIBUBUR
133	SES - CIREBON - CIREBON SUPER BLOCK
134	SES - KUDUS - ROAD AREA - JL. SUNAN MURIA NO. 16E
135	SES - PEKALONGAN - ROAD AREA
136	SES - SEMARANG - MALL CIPUTRA SEMARANG
137	SES - SOLO - SOLO PARAGON MALL
138	SES - SUKOHARJO - HARTONO MALL
139	SES - MALANG - MALANG TOWN SQUARE
140	SES - SIDOARJO - LIPPO PLAZA SIDOARJO
141	SES - SURABAYA - MALL CIPUTRA WORLD
142	SES - SURABAYA - PAKUWON SUPERMAL - LT.1
143	SES - SURABAYA - TUNJUNGAN PLAZA 4
144	SES - JOGJAKARTA - JOGJATRONIK MALL
145	SES - BANDUNG - 23 PASKAL SHOPPING CENTER
146	SES - BANDUNG - BANDUNG ELECTRONIC CENTER
147	SES - CIREBON - GRAGE MALL
148	SES - GARUT - ROAD AREA
149	SES - KARAWANG - MALL KARAWANG CENTRAL PLAZA
150	SES - PURWAKARTA - ROAD AREA
151	SES - SUKABUMI - ROAD AREA - JL. JEND. SUDIRMAN NO. 39
152	SES - PURWOKERTO - ROAD AREA
153	SES - SEMARANG - MALL PARAGON
154	SES - TEGAL - ROAD AREA
155	SES - DENPASAR - ROAD AREA - JL. TEUKU UMAR NO. 187
156	SES - SINGARAJA - ROAD AREA
157	SES - MADIUN - ROAD AREA
158	SES - SIDOARJO - ROAD AREA
159	SES - SURABAYA - GRAND CITY
160	SES - SURABAYA - PLAZA MARINA - LT. 1
161	SES - SURABAYA - PLAZA MARINA - LT. 3

162	SES - MATARAM - ROAD AREA
163	SES - KUPANG - ROAD AREA
164	SES - JAKARTA SELATAN - MALL AMBASSADOR - LT. UG
165	SES - JAKARTA SELATAN - RATU PLAZA
166	SES - JAKARTA TIMUR - CITY PLAZA JATINEGARA
167	SES - JAKARTA TIMUR - MALL GRAHA CIJANTUNG
168	SES - BEKASI - MEGA BEKASI HYPERMALL - NO.32
169	SES - CIKARANG - SENTRA GROSIR CIKARANG
170	SES - BANJARMASIN - Q MALL BANJARBARU - NO. 31
171	SES - BANJARMASIN - ROAD AREA
172	SES - BALIKPAPAN - ROAD AREA
173	SES - GORONTALO - ROAD AREA
174	SES - AMBON - ROAD AREA
175	SES - JAYAPURA - MALL JAYAPURA
176	SES - TIMIKA - DIANA MALL
177	SES - MAMUJU - ROAD AREA
178	SES - MAKASSAR - ROAD AREA
179	SES - MAKASSAR - TRANS STUDIO MALL - LT. LG
180	SES - KENDARI - ROAD AREA
181	SES - MANADO - IT CENTER NO. A24-25
182	SES - MANADO - MANADO TOWN SQUARE 1
183	SES - MANADO - MANADO TOWN SQUARE 3
184	SES - PANGKAL PINANG - ROAD AREA
185	SES - JAMBI - MALL WTC BATANGHARI
186	SES - JAMBI - ROAD AREA
187	SES - DURI - ROAD AREA
188	SES - PEKANBARU - ROAD AREA
189	SES - BUKIT TINGGI - ROAD AREA
190	SES - PADANG - ROAD AREA
191	SES - PADANG - ROAD AREA - JL. VETERAN NO. 18
192	SES - PALEMBANG - ROAD AREA
193	SES - MEDAN - PLAZA MILLENIUM - LT. DASAR
194	SES - MEDAN - ROAD AREA MARELAN
195	SEP - NASA - LT UG BLOK C5 NO.3-3A (SUPERMALL LIPPO KARAWACI)_HHP
196	SEP - NASA - ITC CEMPAKA MAS LT.4 BLOK A (ITC CEMPAKA MAS)_HHP
197	SEP - NASA - ITC CEMPAKA MAS LT.4 BLOK H NO.599 - 2 (ITC CEMPAKA MAS)_HHP
198	SEP - NASA - LT. 3 NO. 51 (PLUIT VILLAGE)_HHP
199	SEP - NASA - LT.1 NO.7B (SUNTER MALL)_HHP
200	SEP - NASA - LT.3 NO.3 (ITC KUNINGAN & MALL AMBASSADOR)_HHP
201	SEP - NASA - LT.GF BLOK B1 NO 30-31 (ARTHA GADING MALL)_HHP
202	SEP - NASA - LT.GF NO.1A MALL BASUURA CITY (MALL BASSURA)_HHP
203	SEP - NASA - LT.LG RK10 (MALL KALIBATA)_HHP
204	SEP - NASA - PLAZA SEMANGGI LT.GF 101-103 (PLAZA SEMANGGI)_HHP

205	SEP - NASA ITC ROXY MAS - LT.GF (ITC ROXY MAS)_HHP
206	SEP - NASA - LT.1 NO.15 (METROPOLITAN MALL CILENGSI)_HHP
207	SEP - NASA - LT.1 BLOK FF B1 01 JATINANGOR TOWN SQUARE SUMEDANG (JATOS)_HHP
208	SEP - NASA - LT.1 NO.22D (MEGA BEKASI HYPERMALL)_HHP
209	SEP - NASA - LT.G (PONDOK GEDE LAZA)_HHP
210	SEP - NASA - LT.GF NO.22 (THEE MATIC)_HHP
211	SEP - NASA - LT.GF UNIT 09B (KINGS SHOPPING CENTRE)_HHP
212	SEP - NASA BEC 2 - LT. LU BLOK AC 02 NO.7 (BEC 2)_HHP
213	SEP - NASA UBERTOS - LT.GF NO.21 (UBERTOS MALL)_HHP
214	SEP - NASA - LT 1 No.3A (SOLO SQUARE)_HHP
215	SEP - NASA - LT.1 NO.706 (WTC SURABAYA)_HHP
216	SEP - NASA - LT. UG NO.28 (MANHATTAN TIME SQUARE)_HHP
217	SEP - HANDPHONE SHOP - JL. TEUKU UMAR NO. 67 DENPASAR BARAT (ROAD AREA)_HHP
218	SEP - PLANET GADGET - JL. TEUKU UMAR NO 68 DENPASAR BARAT (ROAD AREA)_HHP
219	SEP - PLANET GADGET TABANAN - JL. BY PASS KEDIIRI-PESIAPAN TABANAN (ROAD AREA)_HHP
220	SEP - FELIXINDO - LT.1 BLOK D-6 (LT.LG A72/C76 (TANGERANG CITY)_HHP
221	SEP - MHI - BLOK A NO.3 (SUPERMALL CILEGON)_HHP
222	SEP - MHI - LT.LG (SUPERMALL LIPPO KARAWACI)_HHP
223	SEP - MHI - LT.LG D2-1-6 E-CENTER (SUPERMALL LIPPO KARAWACI)_HHP
224	SEP - MHI - SERVICE CENTER - TANGERANG CITY 2 - LT.LG 1&2 (TANGERANG CITY)_HHP
225	SEP - MHI - SERVICE CENTER - TANGERANG CITY1 - LT.LG B0020-C (TANGERANG CITY)_HHP
226	SEP - MHI - SUPERMALL CILEGON LT. 1 BLOK I 6-7 JL. S.A TIRTAYASA SIMPANG 3 (SUPERMALL CILEGON)_HHP
227	SEP - SERVICE CENTER SAMSUNG (GSI) - BLOK A-3A NO.11 E-CENTER LT.LG (SUPERMALL LIPPO KARAWACI)_HHP
228	SEP - SERVICE CENTER SAMSUNG (GSI) - JL.BRIGJEN KATAMSO 75-77 LT 1 KAV A1 (JOGJATRONIK MALL)_HHP
229	SEP - FELIXINDO - LT. 3 (ITC ROXY MAS)_HHP
230	SEP - FELIXINDO - LT. GF-1 NO.1-2 (KRAMAT JATI INDAH PLAZA)_HHP
231	SEP - HARTONO ELEKTRONIKA - PONDOK INDAH JL. SULTAN ISKANDAR MUDA KAV.8 PIN JAKARTA (ROAD AREA)_HHP
232	SEP - MHI - LT.3 NO.957 (PUSAT GROSIR CILILITAN)_HHP
233	SEP - MHI - JL.BIAK NO 46 CIDENG KECAMATAN GAMBIR (ROAD AREA)_HHP
234	SEP - MHI - LT.1 (ITC FATMAWATI)_HHP
235	SEP - MHI - MALL OF INDONESIA - LT.2F A1 JL.BOLEVARED BARAT RAYA KELURAHAN KELAPA GADING BARAT (MALL OF INDONESIA)_HHP
236	SEP - MHI - PLUIT VILLAGE MALL L3-23 JALAN PLUIT INDAH RAYA PLUIT PENJARINGAN JAKARTA UTARA (PLUIT VILLAGE)_HHP

237	SEP - MHI PONDOK INDAH - JL.SULTAN ISKANDAR MUDA RT.1/16 PONDOK PINANG (ROAD AREA)_HHP
238	SEP - MITRA HUB INDONESIA (MHI) - LT.2 NO 1/1 (ITC KUNINGAN & MALL AMBASSADOR)_HHP
239	SEP - SAMSUNG SERVICE CENTER - LT.5 NO.159 (ITC CEMPAKA MAS)_HHP
240	SEP - SERVICE CENTER SAMSUNG (GSI) - LT.2 NO.1-6 (ITC KUNINGAN & MALL AMBASSADOR)_HHP
241	SEP - SERVICE CENTER SAMSUNG (GSI) - LT.3 KAVLING A2 (MANGGA DUA SQUARE)_HHP
242	SEP - FELIXINDO - LT.1 (KARAWANG CENTRAL PLAZA MALL)_HHP
243	SEP - FELIXINDO - LT.2 NO.24 (METROPOLITAN MALL CILENGSI)_HHP
244	SEP - MHI - JL. NAGARAWANGI NO.45 (ROAD AREA)_HHP
245	SEP - MHI - SKYBRIDGE 2 FESTIVE MALL UNIT S-5 (MALL KARAWANG CENTRAL PLAZA)_HHP
246	SEP - MHI CIBINONG CITY MALL - JL. TEGAR BERIMAN NO.1 (CIBINONG CITY MALL)_HHP
247	SEP - MITRA HUB INDONESIA - LT.2 C28 003 (BOGOR TRADE MALL)_HHP
248	SEP - SERVICE CENTER SAMSUNG - LANTAI 2 UNIT A10-010C MALL BTM (BOGOR TRADE MALL)_HHP
249	SEP - SERVICE CENTER SAMSUNG (GSI) - LT.1 NO.5 (MIKO MALL)_HHP
250	SEP - SERVICE CENTER SAMSUNG (GSI) - JL. TENTARA PELAJAR NO.10 (ROAD AREA)_HHP
251	SEP - SERVICE CENTER SAMSUNG (GSI) - LT. 1 NO. 176-177 (MEGA BEKASI HYPERMALL)_HHP
252	SEP - SERVICE CENTER SAMSUNG (GSI) - LT.2 UNIT SS2 &SS6 (DEPOK TOWN SQUARE)_HHP
253	SEP - SERVICE CENTER SAMSUNG (GSI) - LT.3 BLOKJ NO.01 (BEC)_HHP
254	SEP - MHI JAVAMALL -JAVA SUPERMALL LT.1 (JAVA SUPERMALL)_HHP
255	SEP - MHI - LT. GF NO.06 (PASIFIC MALL TEGAL)_HHP
256	SEP - MHI - LT. UG NO.25 (ARTOS MALL MAGELANG)_HHP
257	SEP - MHI - PURWOKERTO - JL.HR BUNYAMIN P2 NO.5 BANCAR KEMBAR PURWOKERTO 53121 _HHP
258	SEP - MHI PLASA SIMPANG LIMA - PLASA SIMPANG LIMA, LT.2 NO.12A-B SEMARANG 50241_HHP
259	SEP - MHI SALATIGA - JL.SUKOWATI, KELURAHAN KALICACING,SIDOMUKTI,KOTA SALATIGA,JAWA TENGAH 50724 _HHP
260	SEP - SERVICE CENTER - JLN SLAMET RIYADI NO 417 (SOLO GRAND MALL)_HHP
261	SEP - SERVICE CENTER SAMSUNG MHI (GSI) - JL. KARTINI NO. 5 (ROAD AREA)_HHP
262	SEP - APOLLO - LT. LG A5-22-23 PINTU LOBBY (PAKUWON TRADE CENTER)_HHP
263	SEP - APOLLO - LT.2 BLOK J-1 NO 22-23 (ROYAL PLASA)_HHP
264	SEP - APOLLO - LT.4 TAHAP 1 AEC 7 (PASAR ATOM)_HHP

265	SEP - HARTONO ELEKTRONIKA - BUKIT DARMO BOLOVARD NO12 BDB SURABAYA (ROAD AREA)_HHP
266	SEP - HARTONO ELEKTRONIKA - JL. A. YANI NO 13 SDN SIDOARJO (ROAD AREA)_HHP
267	SEP - HARTONO ELEKTRONIKA - JL. DR IR H.SOEKARNO 35 C KTI SURABAYA (ROAD AREA)_HHP
268	SEP - HARTONO ELEKTRONIKA - JL.LETJEN S PARMAN 94 MALANG (ROAD AREA)_HHP
269	SEP - MHI - LOBBY LT.1 STAND A (WTC SURABAYA)_HHP
270	SEP - SAMSUNG SERVICE CENTRE - JL. AHMAD YANI. SIMPANG 5 (ROAD AREA)_HHP
271	SEP - SERVICE CENTER SAMSUNG (GSI) - LT. 2 NO. 832-835 (LT. GALERIA) (WTC SURABAYA)_HHP
272	SEP - SERVICE CENTER SAMSUNG (GSI) - (PLASA MARINA)_HHP
273	SEP - SERVICE CENTER SAMSUNG (GSI) - JALAN KAWI NO. 24 KOTA MALANG, (MALL OLYMPIC GARDEN)_HHP
274	SEP - SERVICE CENTER SAMSUNG (GSI) - JL.LETJ.SUPRAPTO NO 77 JEMBER (ROAD AREA)_HHP
275	SEP - SERVICE CENTER SAMSUNG (GSI) - LT 1 NO. 5 & D6 (DHOHO PLAZA)_HHP
276	SEP - SERVICE CENTER SAMSUNG (GSI) - LT.2 BLOK E-L JL. AGUS SALIM NO.26-28 (MALANG PLAZA)_HHP
277	SEP - SERVICE CENTER SAMSUNG (GSI) - LT1 NO 136-138 (PAKUWON SUPERMALL)_HHP
278	SEP - POINT 2000 - LT.LG A 18/19 (TANGERANG CITY)_HHP
279	SEP - FONEL - LT.1 (DAAN MOGOT MALL)_HHP
280	SEP - FONEL - LT.2 NO.36 (EMPORIUM PLUIT)_HHP
281	SEP - FONEL ACCECORIES MKG 2 - LT 2 UNIT 322 (MALL KELAPA GADING)_HHP
282	SEP - FONEL STORE - LT. 3 (MALL TAMAN ANGGREK)_HHP
283	SEP - GLOBAL TELESHOP - LT.1 KM.16 (DAAN MOGOT MALL)_HHP
284	SEP - GLOBAL TELESHOP - LT.1 NO.5 (MANGGA DUA MALL)_HHP
285	SEP - GLOBAL TELESHOP - LT.GF A2-21 (ARTHA GADING MALL)_HHP
286	SEP - POINT 2000 - JL. KRAMAT JAYA NO.30 LT 1 BLOK Q (KOJA TRADE MALL)_HHP
287	SEP - SENTRA PONSEL - LT.4 BLOK.L NO.1055-1066 (ITC CEMPAKA MAS)_HHP
288	SEP - TOKO PDA.COM - LT.LG BLOK U-42 (KOTA KASABLANKA MALL)_HHP
289	SEP - TOKO PDA.COM - LT.2 BLOK N 207B NORTH SKYWALK (PONDOK INDAH MALL 2)_HHP
290	SEP - TOKO PDA.COM - LT.2 NO.362 MKG I (MALL KELAPA GADING)_HHP
291	SEP - TOKO PDA.COM - LT.LG No. 09 – 10 (LIPPO MALL KEMANG)_HHP
292	SEP - FONEL - FLOOR G 08 & 09 (PLAZA JABABEKA)_HHP
293	SEP - FONEL 2 - LT. 1 NO. 16 - 21 (PONDOK GEDE PLAZA)_HHP
294	SEP - GLOBAL TELESHOP - LT.UG BLOK.F NO.01-02 (BEC)_HHP
295	SEP - OKE SHOP - LT.LG BLOK.AG NO.03 (BEC 2)_HHP

296	SEP - OKE SHOP - LT.UG BLOK.Z NO.02-03 (BEC 2)_HHP
297	SEP - P2K - LT-1_B4-2 (PLAZA JAMBU DUA)_HHP
298	SEP - SENTRA PONSEL STORE - LT. 2 NO. 319 (METROPOLITAN MALL)_HHP
299	SEP - SENTRAFON - JL. PONDOK UNGU PERMAI BLOCK.JJ4/1B RT.01/022 (ROAD AREA)_HHP
300	SEP - TELERING - JL. AHMAD YANI NO.48 (ROAD AREA)_HHP
301	SEP - TELERING - JL. RAYA SILIWANGI KUNINGAN NO. (ROAD AREA)_HHP
302	SEP - TELERING ARJAWINANGUN - JL. KI HAJAR DEWANTARA ARJAWINANGUN NO.161 (ROAD AREA)_HHP
303	SEP - TELERING BATUJAJAR - JL. RAYA BATU JAJAR PUSDIK KOPASUS (ROAD AREA)_HHP
304	SEP - TELERING CILEDUK - JL. RAYA MERDEKA BARAT NO.90 (ROAD AREA)_HHP
305	SEP - TELERING JALAN TENGAH - JL. TENGAH NO.4 RT03 RW 11 DESA BIRU KECAMATAN MAJALAYA (ROAD AREA)_HHP
306	SEP - TELERING SINDANG BARU - JL. RAYA CIPEUJEUH WETAN NO 47A (ROAD AREA)_HHP
307	SEP - TELERING SUBANG - JL. OTISTA NO 2 (ROAD AREA)_HHP
308	SEP - TELERING TALUN - JL. PANGERAN CAKRABUANA NO.3 (ROAD AREA)_HHP
309	SEP - SENTRA PONSEL KUDUS - LANTAI FF 03-05 (EXTENSION MALL)_HHP
310	SEP - TELERING - JL. AHMAD YANI NO 39 WONOKARTO WONOGIRI (ROAD AREA)_HHP
311	SEP - TELERING 2 - JL. KAPTEN SUDIBYO NO. 100 TEGAL (ROAD AREA)_HHP
312	SEP - TELERING BANJARNEGARA - JLN.LETJEND SOEPRAPTO NO 41 (ROAD AREA)_HHP
313	SEP - SAMARINDA - MALL LEMBUSWANA
314	SEP - GLOBAL TEleshop - LT.G (PANAKKUKANG MALL)_HHP
315	SEP - TRIO - LT. LG BLOK B NO. 10 (TRANS STUDIO MAKASSAR)_HHP
316	SEP - ALVIAN CELL - JL. GODEAN KM.8 (ROAD AREA)_HHP
317	SEP - POINT - JL. GEJAYAN NO. 2 (ROAD AREA)_HHP
318	SEP - PRIMA ABADI - JL. GEJAYAN NO. 12 DEMANGAN (ROAD AREA)_HHP
319	SEP - PRIMA ABADI - LT. LG NO.4 (JOGJATRONIK MALL)_HHP
320	SEP - AGUNG CELL - JL. PERJUANGAN NO.28 (ROAD AREA)_HHP
321	SEP - AGUNG CELLULAR - JL. HZ. MUSTOFA NO.126 (ROAD AREA)_HHP
322	SEP - AMIR CELL - JL. RAYA CIJULANG NO.217 (ROAD AREA)_HHP
323	SEP - ATLANTIC C - LT.LG BLOK.D NO.02 (BEC 2)_HHP
324	SEP - COMPLETE CELL - JL. TUPAREV NO.109 F (ROAD AREA)_HHP
325	SEP - COMPLETE SELLULAR - JL. BY PASS PATROL NO.33 (ROAD AREA)_HHP
326	SEP - GUDANG CELL 2 - JL. NAGARAWANGI NO.32 (ROAD AREA)_HHP
327	SEP - JAYA BARU - JL. RAYA SADANG CIKAMPEK KP.CIBARAGALAN RT031/007 DESA CIWANGI (ROAD AREA)_HHP
328	SEP - OPTION CELL 3 - LT.UG BLOK.S NO.18-20 (BEC)_HHP

329	SEP - OPTION CICALENGKA - JL. RAYA CICALENGKA NO.298 (ROAD AREA)_HHP
330	SEP - PERTEMUAN CELL 5 - JL. RAYA TELUK JAMBE NO. 95 RT 02 RW01 DUSUN SUKA KARYA (ROAD AREA)_HHP
331	SEP - PILAR CELL - TAMAN KOPO INDAH II RUKO RB. 11 (ROAD AREA)_HHP
332	SEP - PREMIUM GADGET STORE - JL. NAGARAWANGI NO.10 (ROAD AREA)_HHP
333	SEP - RNY COMMUNICATION - JL. A YANI NO 287 (ROAD AREA)_HHP
334	SEP - ROSI STORE - JL. IR.H JUANDA NO.317 (ROAD AREA)_HHP
335	SEP - SAMSUNG MOBILE PLAZA - LT.UG BLOKX NO.01 (BEC 2)_HHP
336	SEP - SAMSUNG MOBILE PLAZA ISLAND - LT.UG BLOK.N NO.02 (BEC 2)_HHP
337	SEP - SIMAS TEL - JL. A. YANI NO 199 SUKABUMI (ROAD AREA)_HHP
338	SEP - SMILE MOBILE PHONESHOP - LT.LG BLOK.R NO.06-08 (BEC 2)_HHP
339	SEP - SMILE MOBILE PHONESHOP - JL. TUPAREV NO 267 (ROAD AREA)_HHP
340	SEP - SMILE MOBILE PHONESHOP 2 - LT. LG BLOK. G NO. 01-02 (BEC)_HHP
341	SEP - SUMBER KOMSELL - JL. JEND.SUDIRMAN NO.179 (ROAD AREA)_HHP
342	SEP - VIONIS 3 - JL. OTISTA BLOK F NO.6 (ROAD AREA)_HHP
343	SEP UNICELL - LT.LU BLOK.X NO.16-18 (BEC 2)_HHP
344	SEP - AGUNG CELLULAR - JL. JEND SUDIRMAN RUKO PJKA NO. 432-434 (ROAD AREA)_HHP
345	SEP - BATANG TELECOMMUNICATION CENTER (BTC) - JL. JENDRAL SUDIRMAN NO.217 (ROAD AREA)_HHP
346	SEP - COMAL TELECOMUNICATION CENTER (CTC) - JL. AHMAD YANI NO 37 A (ROAD AREA)_HHP
347	SEP - COMPLETE CELLULAR - JL. SLAMET RIYADI NO. 27 KARASURA (ROAD AREA)_HHP
348	SEP - COMPLETE SELL - JL.BRIG KATAMSO NO 19 CILACAP (ROAD AREA)_HHP
349	SEP - COMPLETE SELLULAR 03 - JL.LETJEND SUPRAPTO NO.131 (ROAD AREA)_HHP
350	SEP - MILLENIA CELLULAR - JL. JOHAR NO.151 (ROAD AREA)_HHP
351	SEP - SEMI CELL 3 - RUKO SIMPANG LIMA UNIT C JL.R.SUPRAPTO NO.1 (ROAD AREA)_HHP
352	SEP - SMS SHOP MEGA STORE - LT.D (PLAZA SIMPANG LIMA)_HHP
353	SEP - WIDJI CELL 3 - JL. JENDRAL SUDIRMAN NO. 249 (ROAD AREA) HHP
354	SEP - BTC MOBILE PHONE - JL. TEUKU UMAR NO.77 DENPASAR (ROAD AREA)_HHP
355	SEP - GRAHA INSAN SURYA - JL. BYPASS DHARMA GIRI NO 77 GIANYAR (ROAD AREA)_HHP
356	SEP - GRAHA INSAN SURYA - JL. NGURAH RAI NO.208 NEGARA (ROAD AREA)_HHP
357	SEP - TUNJUNG - JL. GUNUNG AGUNG NO.39 (ROAD AREA)_HHP

358	SEP - VICTORY CELLULAR - JL. GUNUNG BATUKARU NO. 88C. MONANG MANING (ROAD AREA)_HHP
359	RUDY SELL - JL. DIPONEGORO (ROAD AREA)_HHP
360	SEP - ASIA JAYA - LT.2 NO.254 (WTC)_HHP
361	SEP - ASIAN CELL - JL. DR.SUTOMO NO. 132 KOTA PROBOLINGGO (ROAD AREA)_HHP
362	SEP - BIS (BROADBAN INTERNET SOLUTION) - LT.2 NO.813 (WTC)_HHP
363	SEP - BUMILINDO - LT.2 NO.201 (PLAZA MARINA)_HHP
364	SEP - BUMILINDO 2 - LT.1 NO.176 (WTC)_HHP
365	SEP - D'GADGET STORE - LT. 2 H 211 (PLASA MARINA)_HHP
366	SEP - D'GADGET STORE - LT.1 NO.105-106 (WTC)_HHP
367	SEP - DUNIA CELL - TRUNOJOYO_A1 (ROAD AREA)_HHP
368	SEP - GARDEN CELL 3 - JL. PATIUNUS NO 44 (ROAD AREA)_HHP
369	SEP - GORI CELL II - JL. RAJAWALI NO 94, BOJONEGORO (ROAD AREA)_HHP
370	SEP - GRAND CELL - JL. JAWA 28 A JEMBER (ROAD AREA)_HHP
371	SEP - HACOM CELL - LT-2_D6-3A (ITC MEGA GROSIR)_HHP
372	SEP - HENDANY - JL.A.YANI 32 (ROAD AREA)_HHP
373	SEP - JATIM CELL II - DR.SUTOMO_118 (ROAD AREA)_HHP
374	SEP - KOTA STORE - JL. RAYA KRIAN NO.90 G-H KRIAN (ROAD AREA)_HHP
375	SEP - MAJU HARDWARE NGANJUK - JL.DIPONEGORO NO.18 (ROAD AREA)_HHP
376	SEP - MAJU HARDWARE NGAWI - JL.TEUKU UMAR NO.17 KELURAHAN KETANGGI NGAWI (ROAD AREA)_HHP
377	SEP - MAJU HARDWARE OKAZ 2- JL. SULTAN AGUNG NO.74 RUKO OKAZ NO.3 PONOROGO (ROAD AREA)_HHP
378	SEP - METEOR CELL - JL MT HARYONO NO 68, MALANG (ROAD AREA)_HHP
379	SEP - PEACE CELL - LT.2_238 (PLASA MARINA)_HHP
380	SEP - REJODADI - LT.1 NO.720 (WTC)_HHP
381	SEP - SAWUNGGALING CELL TULUNGAGUNG - JL. LETJEND SUPRAPTO NO.13 TULUNGAGUNG (ROAD AREA)_HHP
382	SEP - TIGA PUTRA KAWI - JL. KAWI 28 MALANG (ROAD AREA)_HHP
383	SEP - INFONET.CO.ID - LG C27,C28 (TANGERANG CITY)_HHP
384	SEP - JAGO PONSEL 2 - LT.UG BLOK D3 A 2 & PC 1 (SUPERMALL LIPPO KARAWACI)_HHP
385	SEP - 111 CELLULAR LT.1_111 (ITC FATMAWATI)_HHP
386	SEP - CANTIK 1 - JL. CILEDUG RAYA NO 8 (ROAD AREA)_HHP
387	SEP - D STORE - LT.2 NO.17 (ITC KUNINGAN & MALL AMBASSADOR)_HHP
388	SEP - DIGITAL CELLULAR - LT.1 BLOK C2 NO.12 - 15 (PLAZA LOKASARI)_HHP
389	SEP - EQUATOR - LT.3 BLOK C10 NO.5 (ITC KUNINGAN & MALL AMBASSADOR)_HHP
390	SEP - GRANDE - LT.3 BLOK A NO.7 (ITC KUNINGAN & MALL AMBASSADOR)_HHP

391	SEP - IQ MOBILE DEVICE - LT. 1 NO 11 (HYPERMART DAAN MOGOT)_HHP
392	SEP - MPS - MANGGA DUA MALL LT 2 KJ 57 (MANGGA DUA MALL)_HHP
393	SEP - PLUTO ISLAND - PUSAT GROSIR CILILITAN LT 3A NO 518C-521C (PUSAT GROSIR CILILITAN)_HHP
394	SEP - PLUTO SELLULAR 3 - PUSAT GROSIR CILILITAN LANTAI 3 NO. 146 DAN 149 (PUSAT GROSIR CILILITAN)_HHP
395	SEP - PLUTO SELLULER 2 - CILILITAN (PUSAT GROSIR CILILITAN)_HHP
396	SEP - PRIMA SELLULAR - LT.3. NO 823 & 825 (PUSAT GROSIR CILILITAN)_HHP
397	SEP - SINAR SHOP - LT.4 BLOK D NO.250 (ITC CEMPAKA MAS)_HHP
398	SEP - SINAR SHOP KEMAYORAN - UTAN PANJANG TIMUR NO. 1 RT 01 RW 03 UTAN PANJANG JAKARTA PUSAT (ROAD AREA)_HHP
399	SEP - SKY CELLULAR - LT. 4 BLOK K NO.889/RUBAH (ITC CEMPAKA MAS)_HHP
400	SEP - TOP CELL LT-3_280 (PUSAT GROSIR CILILITAN)_HHP
401	SEP - ELITE SHOP - JL.KH.NOER ALI LT.DASAR BLOK C22 NO 2-3 (BEKASI CYBERPARK)_HHP
402	SEP - JAYA UTAMA CELLINDO - LT.1 NO.222 (MEGA BEKASI HYPERMALL)_HHP
403	SEP - ORIGINAL SHOP - LT.LG NO.06 (LIPPO CIKARANG)_HHP
404	SEP - R STORE - LT.2 NO.28 (METROPOLITAN MALL)_HHP
405	SEP - RAPPANG - MEGA BEKASI HYPERMALL LT.1 NO.180-185 (MEGA BEKASI HYPERMALL)_HHP
406	SEP - RAPPANG STORE - LT.1 NO. 43-47 (MEGA BEKASI HYPERMALL)_HHP
407	SEP - R-STORE - LT.2 NO.115-118 (MEGA BEKASI HYPERMALL)_HHP
408	SEP - SINAR SHOP BINTARA - JL BINTARA JAYA NO 1 RUKO (ROAD AREA)_HHP
409	SEP - SINAR SHOP BINTARA 2 - JL. BINTARA RAYA NO.5 RT.02/06 (ROAD AREA)_HHP
410	SEP - STAR PHONE 1 - JL. RAYA RAWA KALONG NO. 29-30 KARANG SATRIA (ROAD AREA)_HHP
411	SEP - SUKA-SUKA ACC 2 - JL.RAYA VILLA MUTIARA CIKARANG RUKO PASADENA BLOK U 09 I CIFEST (ROAD AREA)_HHP
412	SEP - TRI STAR 2 - PLAZA PONDOK GEDE, RUKO BLOK A NO. 18 (PONDOK GEDE PLAZA)_HHP
413	SEP - GADGETMART - JLJENDRAL AHMAD YANI PARIT TOKAYA (MEGA MALL)_HHP
414	SEP - GADGET MART - JL. A. YANI KM. 39,5 MARTAPURA (ROAD AREA)_HHP
415	SEP - GADGET MART - JL. BELITUNG LAUT NO.12 (ROAD AREA)_HHP
416	SEP - GADGETMART - JL. PELITA (ROAD AREA)_HHP
417	SEP - HAPE WORLD - JL. MURJANI RT 11 RUKO 2-3 (ROAD AREA)_HHP
418	SEP - NIKO PONSEL - JLA.YANI RT. 11 NO.17 (ROAD AREA)_HHP
419	SEP - PUTRI PONSEL - JL. RAJAWALI INDUK KM.2 RUKO KAV 4 NO.23 (ROAD AREA)_HHP

420	SEP - ANDALAS MOBILE SHOP - PLAZA RAPAK LT.BLOCK TA-6-7 (ROAD AREA)_HHP
421	SEP - SURYAPHONE - JL. KH. AGUS SALIM NO. 09 (ROAD AREA)_HHP
422	SEP - TUNGGAL JAYA - JL. GAJAH MADA RT 02 (ROAD AREA)_HHP
423	SEP - BOBOHO CUBE - JL. HASAN ESA NO.6 PERTIGAAN LAMPU MERAH POLRES TERNATE (ROAD AREA)_HHP
424	SEP - BOBOHOFONE - JL. HASAN ESA RUKO TOLOCO NO.2 (ROAD AREA)_HHP
425	SEP - BALIEM AURA - JL. RAYA ABEPURA (ROAD AREA)_HHP
426	SEP - DELTA PERCETAKAN - JL. PERCETAKAN NEGARA JAYAPURA (ROAD AREA)_HHP
427	SEP - DELTAFONE SAGA JAYAPURA - JL. RAYA ABEPURA SAGA MALL LT.2 (SAGA MALL)_HHP
428	SEP - FANTASY MOBILE - JL. RAYA KEMIRI SENTANI (ROAD AREA)_HHP
429	SEP - REJEKI - JL. RAYA MANDALA NO.51 MARAUKE (ROAD AREA)_HHP
430	SEP - DELTAFONE 2 - JL.A.YANI (ROAD AREA)_HHP
431	SEP - PINK SELLULAR (A.YANI) - JL. JEND A.YANI KLADEMAK 2 (ROAD AREA)_HHP
432	SEP - FANTASI CELLULER - JL. IR. SOEKARNO PASANGKAYU (ROAD AREA)_HHP
433	SEP - GERAJ PONSEL - JL.RAPPOCINI RAYA NO 219D (ROAD AREA)_HHP
434	SEP - INTER MEGASTORE - BLOK R79-118 (MALL KAREBOSI LINK)_HHP
435	SEP - MARVA JAYA - JL. RATULANGI SAMPING DEALER KAWASAKI (ROAD AREA)_HHP
436	SEP - MAXI STORE - JL. SULTAN ALAUDDIN NO.36 (ROAD AREA)_HHP
437	SEP - PARIS CELL 2 - LT. 1 BLOK Y NO 9 (MTC KAREBOSI)_HHP
438	SEP - ROXY CELL - JL.BULUSARAUNG (ROAD AREA)_HHP
439	SEP - CONTAINER MAKMUR JAYA - JL. H.HAYUN (ROAD AREA)_HHP
440	SEP - MAKMUR JAYA - JL.MONGINSIDI 30 (ROAD AREA)_HHP
441	GMT MOBILE - JL. MT HARYONO LT. 1 BLOK GF 61-63 (MALL LIPPO PLAZA KENDARI)_HHP
442	SEP - ANEKA JAYA 2 - JL. AH NASUTION NO.155 (ROAD AREA)_HHP
443	SEP - GMT - JL.MT.HARYONO NO.84 (ROAD AREA)_HHP
444	SEP - ZIOLA KOLAKA - JL. PAHLAWAN NO.4 ()_HHP
445	SEP - CEMPAKA MAS - LT.UG_B08-09 (ITC)_HHP
446	SEP - TREND CELLULAR - JALAN AHMAD YANI NO.39 (ROAD AREA)_HHP
447	SEP - UGF BLOK B-26 (IT CENTER)_HHP
448	SEP - E-MOBILE 2 - JL. JEND. SUDIRMAN NO.60 (ROAD AREA)_HHP
449	SEP - SENWELL PONSEL - JL. A. RIVAI NO.47 (ROAD AREA)_HHP
450	SEP - AK PHONE BUNGO - JL. LINTAS SUMATERA (ROAD AREA)_HHP
451	SEP - AK PHONE STORE - JL. MOH YAMIN NO.7 MUARA BUNGO (ROAD AREA)_HHP
452	SEP - CAPITAL FONE - JL. GATOT SUBROTO PASAR JAMBI (ROAD AREA)_HHP
453	SEP - CAPITAL FONE - JL. KOL. ABUNJANI SIPIN (ROAD AREA)_HHP

454	SEP - GOFONE - JL.KOLABUNJANI SIPIN SAMPING MASJID NURDIN HASANAH SOLOK SIPIN (ROAD AREA)_HHP
455	SEP - SURYA JAYA CELLULAR - JL.GATOT SUBROTO (ROAD AREA)_HHP
456	SEP - CAHAYA FAJAR TELESINDO - JL. PONOGORO NO. 86E TELUK BETUNG (ROAD AREA)_HHP
457	SEP - GOLDEN CELL - LT. DASAR BLOK A NO.72 (SIMPUR CENTRE)_HHP
458	SEP - HALLO MEDIA CELL - BLOK E. 34 (KARTINI MALL)_HHP
459	SEP - JAYA CELL - JL.PROKLAMATOR NO.53 BANDAR JAYA (ROAD AREA)_HHP
460	SEP - MEGA LINK CELLULAR - JL. PERTOKOAN SUMUR BANDUNG BLOK. D NO. 4 (ROAD AREA)_HHP
461	SEP - NARUTO CELL - LT. DASAR BLOK E NO.16 (KARTINI MALL)_HHP
462	SEP - NATIONAL PONSEL - JL. LEUBE KADER NO. 21 (ROAD AREA)_HHP
463	SEP - TEMAN NATIONAL SEJAHTERA - JL. LEUBE KADER TAKENGON (ROAD AREA)_HHP
464	SEP - AKBAR'S CELL - JL. LINTAS TIMUR KERINCI (ROAD AREA)_HHP
465	SEP - DUTA PONSEL - JL. JEND. SUDIRMAN NO 83 (ROAD AREA)_HHP
466	SEP - GJ CELLULAR - MAL PEKANBARU LT 2 BLOK E3 NO. 2-3 (MAL PEKANBARU)_HHP
467	SEP - GOLDWIN PONSEL - JL.DURIAN NO 22A (ROAD AREA)_HHP
468	SEP - GRAND CELL - JL. SULTAN HASANNUDIN NO.30B (KOTA DUMAI)_HHP
469	SEP - HARAPAN PONSEL - HARAPAN RAYA (ROAD AREA)_HHP
470	SEP - JUST ONE PONSEL - HR.SUBRANTAS (ROAD AREA)_HHP
471	SEP - ONLINE PHONE PANAM - JL. HR. SOEBRANTAS NO.64-65 KM 9.5 (ROAD AREA)_HHP
472	SEP - PREMIUM STORE - LT.2,B4-02,03 (MALL PEKANBARU)_HHP
473	SEP - RIAU PONSEL - KM 5 PERAWANG SIMPANG SMA (ROAD AREA)_HHP
474	SEP - SENTRAL MEDIA - JL.TUANKU TAMBUSAI NO.333B (ROAD AREA)_HHP
475	SEP - SINAR PERMATA SMARTPHONE - JL. IMAM BONJOL NO 11A TEMBILAHAN (ROAD AREA)_HHP
476	SEP - SINGCESS COMMUNICATION - JL. JEND. SUDIRMAN BENGKALIS (ROAD AREA)_HHP
477	SEP - UNISTAR - JL. TUANKU TAMBUSAI NO.134 (ROAD AREA)_HHP
478	SEP - WW PONSEL - JL.HANGTUAH NO.148 B (ROAD AREA)_HHP
479	SEP - J-BROS COMPUTER - JL.AR. HAKIM NO. 3B PADANG (ROAD AREA)_HHP
480	SEP - LORUS CELLULAR - JL.PATIMURA NO.05 (ROAD AREA)_HHP
481	SEP - ONE LINK CELL - JL.SOEKARNO HATTA NO.06 (ROAD AREA)_HHP
482	SEP - ATHENS CELLULAR - RUKO MALL NO.R 71 (PALEMBANG SQUARE)_HHP
483	SEP - ATHENS CELLULAR -2 - LT DASAR NO.125 (PALEMBANG SQUARE)_HHP
484	SEP - HARAHAH CELL - JL.BATURAJA TJ.ENIM NO.255 (ROAD AREA)_HHP
485	SEP - PALEMBANG - LT.1 NO. 29-30 (OPI MALL)_HHP

486	SEP - SPEED SHOP - JL. YOS SUDARSO LUBUK LINGGAU NO. 22 (ROAD AREA)_HHP
487	SEP - SRIWIJAYA CELLULER - JL. BRIGJEN HASAN KASIM B5 CELENTANG (ROAD AREA)_HHP
488	SEP - TELEMARCO - LT. DASAR NO.126 (PALEMBANG SQUARE)_HHP
489	SEP - TELEMARCO - LT. GF B2-30 (PALEMBANG TRADE CENTER)_HHP
490	SEP - TELEMARCO 1 - JL.PERINTIS KEMERDEKAAN (ROAD AREA)_HHP
491	SEP - THE PLAZA CELLULAR - JLN.H.HASAN AMIM RT.05 /RW.02 KEL.BESEMAH SERASAN KEC.PAGAR ALAM SELATAN (ROAD AREA)_HHP
492	SEP - TIO CELL - JL.YOS SUDARSO NO.07 LUBUK LINGGAU (ROAD AREA)_HHP
493	SEP - WIJAYA CELL - JL.LET IDKHAM NO.98 MUARA ENIM (ROAD AREA)_HHP
494	SEP - G3RD - JL.IMAM BONJOL NO.151C KISARAN (ROAD AREA)_HHP
495	SEP - GCELL GADGET STORE - JL. CEMARA (RUKO GOLDEN GATE CEMARA ASRI) NO.8H (ROAD AREA)_HHP
496	SEP - GLOBAL CELL - JL.KF TANDEAN NO. 220-230 (ROAD AREA)_HHP
497	SEP - INDAH PONSEL II - JL PAHLAWAN (ROAD AREA)_HHP
498	SEP - INTIKOM - LT 1 BLOK B NO.22 (SUN PLAZA)_HHP
499	SEP - KEMBAR PONSEL - JL.SISINGAMANGARAJA NO. 136B SITAMIANG (ROAD AREA)_HHP
500	SEP - MAHKOTA ACCESORIES - JL. HASANUDIN NO 69 SIMP KARTINI (ROAD AREA)_HHP
501	SEP - MEDIA SELLULAR - JLN. SUTOMO NO. 42 LUBUK PAKAM (ROAD AREA)_HHP
502	SEP - SITCOMASIA PRIMA UTAMA - LT 4 THP 4 NO. 325-325a (MEDAN FAIR PLAZA)_HHP
503	SEP - ULIH LATIH - JL. VETERAN NO.95 KABANJAHE (ROAD AREA)_HHP
504	SEP - UNION - JL.GAGAK HITAM NO.14-15 (ROAD AREA)_HHP
505	SEP - VISTA CELL 2 - JL.MERDEKA NO.41 PEMATANG SIANTAR (ROAD AREA)_HHP
506	SEP - WINS SELULER - JL.WR.SOEPRATMAN NO.43 (ROAD AREA)_HHP
507	ERAFONE MEGASTORE - JL. AHMAD YANI NO. 87 SINGARAJA (ROAD AREA)_HHP
508	ERAFONE MEGASTORE - JL. GATOT SUBROTO NO.335 DENPASAR (ROAD AREA)_HHP
509	ERAFONE MEGASTORE - JL. TEUKU UMAR NO.76 DENPASAR (ROAD AREA)_HHP
510	ERAFONE MEGASTORE - JL.JENDERAL SUDIRMAN NO.120 PANGKAL PINANG (ROAD AREA)_HHP
511	CAREFOUR TRANSMART GRAHA RAYA/ERAFONE - JL. GRAHA RAYA BOULEVARD PAKU JAYA SERPONG UTARA KOTA TANGERANG SELATAN BANTEN (TRANSMART GRAHA RAYA)_HHP
512	CARREFOUR - BSD/ERAFONE - LT.1 (ITC BSD)_HHP
513	CARREFOUR/ERAFONE - LT.GF (CARREFOUR SERANG)_HHP
514	ERAFONE - JL.MULTAULI NO.95 RANGKAS BITUNG (ROAD AREA)_HHP
515	ERAFONE - JL. CEGER RAYA NO.99 A-B PONDOK AREN (ROAD AREA)_HHP

516	ERAFONE - JL.AHMAD YANI NO.104 SERANG (ROAD AREA)_HHP
517	ERAFONE - JL.COKROAMINOTO NO.29 CILEDUG (ROAD AREA)_HHP
518	ERAFONE - JL.KRESEK NO.9 BALARAJA (ROAD AREA)_HHP
519	ERAFONE - JL.RADEN SALEH NO.61 CILEDUG (ROAD AREA)_HHP
520	ERAFONE - JL.SURYA KENCANA A-08 PAMULANG (ROAD AREA)_HHP
521	ERAFONE - LOTTE BINTARO LT.1 (LOTTE BINTARO)_HHP
522	ERAFONE - LT 1 CL2 BLOK P26 (CBD CILEDUG)_HHP
523	ERAFONE - LT 1 UNIT 1-14 (CILEGON CENTRE MALL)_HHP
524	ERAFONE - LT 3 UNIT 3-12 (AEON MALL)_HHP
525	ERAFONE - LT. 1 BLOK D3A NO. 6 (ITC BSD)_HHP
526	ERAFONE - LT. 1 NO. 61-62 (CBD CILEDUG)_HHP
527	ERAFONE - LT. DASAR (PAMULANG SQUARE)_HHP
528	ERAFONE - LT. LG BLOK A NO.110/120S (TANGERANG CITY)_HHP
529	ERAFONE - LT. UG / 2 (SUPERMALL LIPPO KARAWACI)_HHP
530	ERAFONE - LT.1 (MALL OF SERANG)_HHP
531	ERAFONE - LT.1 UNIT 1-32 (LIVING WORLD MALL)_HHP
532	ERAFONE - LT.2 BLOK A (BINTARO PLAZA)_HHP
533	ERAFONE - LT.2 NO.2F-03A (SUMMARECON MALL SERPONG)_HHP
534	ERAFONE - LT.LG BLOK 3A-6A (SUPERMALL LIPPO KARAWACI)_HHP
535	ERAFONE - LT.LG BLOK A1 NO.97 (WTC MATAHARI)_HHP
536	ERAFONE - LT.UG F2 NO.2 (SUPERMALL LIPPO KARAWACI)_HHP
537	ERAFONE MEGASTORE - JL. DEWI SARTIKA NO.112 CIPUTAT (ROAD AREA)_HHP
538	ERAFONE MEGASTORE - JL. RAYA CILEDUG NO.30 PESANGGARAHAN (ROAD AREA)_HHP
539	ERAFONE MEGASTORE - JL. RAYA SERANG NO.74 (ROAD AREA)_HHP
540	ERAFONE MEGASTORE - JL.GATOT SUBROTO NO A1 A2 - JATI UWUNG (ROAD AREA)_HHP
541	ERAFONE MEGASTORE - LT . 1 (SUPERMALL LIPPO KARAWACI)_HHP
542	ERAFONE MEGASTORE - LT. 2 BLOK F (SUMMARECON MALL SERPONG)_HHP
543	ERAFONE MEGASTORE - LT. LG (MALL BINTARO X CHANGE)_HHP
544	ERAPLUS - INDOSAT LT.2 BLOK F 2F (SUMMARECON MALL SERPONG)_HHP
545	ERAPLUS - LT.LG BLOK D NO.3 (TANGERANG CITY)_HHP
546	GALERI INDOSAT/ERAFONE - JL. JEND. SUDIRMAN NO. 1 BABAKAN TANGERANG BABAKAN KEC. TANGERANG KOTA TANGERANG BANTEN LANTAI LG BLOK A (TANGERANG CITY)_HHP
547	GERAI INDOSAT OOREDOO KARAWACI / ERAFONE - LT. LG PC#12, NO. 105 (SUPERMALL LIPPO KARAWACI)_HHP
548	GERAI INDOSAT OOREDOO MALL ALAM SUTERA / ERAFONE - UNIT TOKO LT. 1 BLOK FF-01 NO. 12 A (MALL ALAM SUTERA)_HHP
549	GIANT/ERAFONE - CITRA RAYA CIKUPA/ERAFONE - JL.RAYA BOULEVARD CITRA RAYA CIKUPA TANGERANG (BOULEVARD CITRA RAYA)_HHP
550	HYPERMART/ERAFONE - LT.1 (SUPERMALL LIPPO KARAWACI)_HHP
551	LOTTEMART/ERAFONE - BLOK B7 01-06 LT.1 (LOTTEMART BINTARO)_HHP

552	URBAN REPUBLIC/ERAFONE - LT.GF NO.242 (SUMMARECON MALL SERPONG)_HHP
553	XPLOR / ERAFONE - LT. UG (MALL BINTARO X CHANGE)_HHP
554	XPLOR / ERAFONE - LT.LG BLOK 0038 S (TANGERANG CITY)_HHP
555	XPLOR / ERAFONE - LT.LG BLOK A3A (SUPERMALL LIPPO KARAWACI)_HHP
556	ERAFONE - JL. LETJEND SOEPRAPTO NO.19 BENGKULU (ROAD AREA)_HHP
557	ERAFONE MEGASTORE - LT.D BLOK.A NO.16 (BENGKULU INDAH MALL)_HHP
558	ERAFONE - LAKSDA ADI SUCIPTO (AMBARUKMO PLAZA)_HHP
559	ERAFONE - LT. 1 NO 9 (JOGJA CITY MALL)_HHP
560	ERAFONE - LT. 2 HARTONO MALL JOGJA (HARTONO MALL YOGYAKARTA)_HHP
561	ERAFONE - LT.GF NO.6A (SLEMAN CITY HALL)_HHP
562	ERAFONE - LT.LG NO. 18 (JOGJATRONIK MALL)_HHP
563	GERAI INDOSAT OOREDO YOGYAKARTA - LT. 2 (HARTONO MALL YOGYAKARTA)_HHP
564	CARREFOUR - AMBASADOR/ERAFONE - LT. LG (ITC KUNINGAN & MALL AMBASADOR)_HHP
565	CARREFOUR - LEBAK BULUS/ERAFONE - JL.LEBAK BULUS RAYA NO.8 (ROAD AREA)_HHP
566	CARREFOUR - PERMATA HIJAU/ERAFONE- LT.LG (ITC PERMATA HIJAU)_HHP
567	CARREFOUR - TAMAN PALEM/ERAFONE - LT.GF (MALL TAMAN PALEM)_HHP
568	CARREFOUR/ERAFONE - CARREFOUR CEMPAKA PUTIH - LT. GF (ROAD AREA)_HHP (ROEAD AREA)_HHP
569	CARREFOUR/ERAFONE - LT.LG (BUARAN PLAZA)_HHP
570	CARREFOUR/ERAFONE - LT.LG (CENTRAL PARK)_HHP
571	ERAFONE - LT.GF UNIT B018 (CITY PLAZA KLENDER)_HHP
572	ERAFONE - JL.BUARAN RAYA NO.6A (ROAD AREA)_HHP
573	ERAFONE - JL.KEBON JERUK RAYA NO.24 (ROAD AREA)_HHP
574	ERAFONE - JL.MOCH.KAHFI 1 NO.1 JAGAKARSA (ROAD AREA)_HHP
575	ERAFONE - JL.TELUK GONG RAYA NO.35A (ROAD AREA)_HHP
576	ERAFONE - KM.16 (MATAHARI MALL)_HHP
577	ERAFONE - LT 01 JAKARTA TIMUR (CITY PLAZA JATINEGARA)_HHP
578	ERAFONE - LT DASAR ISLAND (ITC ROXY MAS)_HHP
579	ERAFONE - LT. 1 NO. 186 (GANDARIA CITY)_HHP
580	ERAFONE - LT. 1 NO.39 (CIPUTRA MALL)_HHP
581	ERAFONE - LT. 2 (AEON JAKARTA GANDEN CITY)_HHP
582	ERAFONE - LT. 2 NO. 29-31 (KRAMAT JATI INDAH PLAZA)_HHP
583	ERAFONE - LT. 2 NO.5 (MALL CIPINANG INDAH)_HHP
584	ERAFONE - LT. 3 EAST MALL (GRAND INDONESIA)_HHP
585	ERAFONE - LT. 3 NO. E05 (MALL TAMAN ANGGREK)_HHP
586	ERAFONE - LT. 4 BLOK L NO.994 (ITC CEMPAKA MAS)_HHP
587	ERAFONE - LT. D (BUARAN PLAZA)_HHP

588	ERAFONE - LT. DASAR NO. 38 (GRAHA CIJANTUNG)_HHP
589	ERAFONE - LT.1 (ARTHA GADING MALL)_HHP
590	ERAFONE - LT.1 F-08 (MALL OF INDONESIA)_HH
591	ERAFONE - LT.1 NO. 133 (ITC ROXY MAS)_HHP
592	ERAFONE - LT.1 NO. 71 (LIPPO MALL PURI)_HHP
593	ERAFONE - LT.1 NO.102 (CENTRAL PARK)_HHP
594	ERAFONE - LT.1 NO.FF-01B (GREEN SEDAYU)_HHP
595	ERAFONE - LT.2 BLOCK. G NO.28C (MALL KALIBATA)_HHP
596	ERAFONE - LT.2 BLOK B NO.85 (ITC ROXY MAS)_HHP
597	ERAFONE - LT.2 BLOK SS-7 (TAMINI SQUARE)_HHP
598	ERAFONE - LT.2 MALL BASSURA (MALL BASSURA)_HHP
599	ERAFONE - LT.2 NO.1 (MALL PURI INDAH)_HHP
600	ERAFONE - LT.2 NO.12A (SUNTER MALL)_HHP
601	ERAFONE - LT.2 NO.17 (CIBUBUR JUNCTION)_HHP
602	ERAFONE - LT.2 UNIT 2F-08 (LOTTE AVENUE CIPUTRA WORLD)_HHP
603	ERAFONE - LT.2F-C13 (PIK AVENUE)_HHP
604	ERAFONE - LT.3 (BLOK M PLAZA)_HHP
605	ERAFONE - LT.3 (PLUIT VILLAGE)_HHP
606	ERAFONE - LT.3 BLOK A NO.20 (ITC KUNINGAN & MALL AMBASSADOR)_HHP
607	ERAFONE - LT.3 BLOK A NO.280 (MANGGA DUA SQUARE)_HHP
608	ERAFONE - LT.3 JMB23 (ITC KUNINGAN & MALL AMBASSADOR)_HHP
609	ERAFONE - LT.3A (GAJAH MADA PLAZA)_HHP
610	ERAFONE - LT.D (ITC FATMAWATI)_HHP
611	ERAFONE - LT.D (MALL KELAPA GADING)_HHP
612	ERAFONE - LT.DASAR NO.21/2 (GRAHA CIJANTUNG)_HHP
613	ERAFONE - LT.G (GREEN PRAMUKA SQUARE)_HHP
614	ERAFONE - LT.LG (KOTA KASABLANKA MALL)_HHP
615	ERAFONE - LT.LG NO.20 (ATRIUM PLAZA)_HHP
616	ERAFONE - LT.UG (PEJATEN VILLAGE)_HHP
617	ERAFONE - LT.UG NO.68 (SENAYAN PARK)_HHP
618	ERAFONE - LT-2/33 (EMPORIUM PLUIT)_HHP
619	ERAFONE - ONE BELPARK MALL JL.RS FATMAWATI NO.1 (ONE BELPARK MALL)_HHP
620	ERAFONE - PACIFIC PLACE LT.3_HHP
621	ERAFONE - UNIT GF 106 A (ARION MALL)
622	ERAFONE CARREFOUR BLOK M SQUARE - KEBAYORAN BARU BLOK M SQUARE (BLOK M SQUARE)_HHP
623	ERAFONE LT-2_B-5 (PLAZA SEMANGGI)_HHP
624	ERAFONE LT-4 (ITC CEMPAKA MAS)_HHP
625	ERAFONE MEGASTORE - JL. KRAMAT JAYA RAYA NO.27 SEMPER (ROAD AREA)_HHP
626	ERAFONE MEGASTORE - JL.CIPUTAT RAYA NO.1 PONDOK PINANG (ROAD AREA)_HHP
627	ERAFONE MEGASTORE - JL.KAMAL RAYA NO.12 CENKARENG (ROAD AREA)_HHP

628	ERAFONE MEGASTORE - JL.KEMANG RAYA NO.95 (ROAD AREA)_HHP
629	ERAFONE MEGASTORE - LT.GF NO.029C (PONDOK INDAH MALL)_HHP
630	ERAFONE MEGASTORE - LT.GF NO.87 (ITC ROXY MAS)_HHP
631	ERAFONE MEGASTORE - LT.GF UNIT G-69 (MALL KELAPA GADING)_HHP
632	ERAFONE MEGASTORE -ITC CEMPAKA MAS LT.4 BLOK D NO.4 (ITC CEMPAKA MAS)_HHP
633	ERAPLUS - LT. LG NO.1 (CIBUBUR JUNCTION)_HHP
634	GERAI INDOSAT KOTA KASABLANKA - LT.2 NO.246 JL. CASABLANCA NO.88 RT.14 RW.5 MENTENG DALAM (KOTA KASABLANKA MALL)_HHP
635	GERAI INDOSAT OOREDEO/ERAFONE LIPPO MALL PURI LT.1 NO.85
636	GERAI INDOSAT OOREDO - JL. KELAPA GADING BOULEVARD BLOK LB-1 NO. 10 (ROAD AREA)_HHP
637	GERAI INDOSAT OOREDOO - LT. LG NO.22 JL. LETJEN S. PARMAN (CIPUTRA MALL)_HHP
638	GERAI INDOSAT OOREDOO / ERAFONE - LT.1 (PONDOK INDAH MALL)_HHP
639	GERAI INDOSAT OOREDOO / ERAFONE - LT.UG NO.01A (MALL KALIBATA)_HHP
640	GERAI INDOSAT OOREDOO /ERAFONE - LT.1 UNIT 112 (GANDARIA CITY)_HHP
641	GERAI INDOSAT OOREDOO AMBASSADOR / ERAFONE - MALL AMBASSADOR RUKO MALL NO. 17 JL. PROF. DR. SATRIO KAV. 8-JAKARTA SELATAN_HHP
642	GERAI INDOSAT OOREDOO DEPOK / ERAFONE - RUKO SALADDIN SQUARE BLOK C19-20 JL. MARGONDA RAYA NO. 39 DEPOK_HHP
643	GERAI INDOSAT OOREDOO EMPORIUM MALL PLUIT / ERAFONE - EMPORIUM MALL PLUIT JL. PLUIT SELATAN RAYA NO.1 JAKARTA_HHP
644	GERAI INDOSAT OOREDOO ITC ROXY MAS / ERAFONE -ITC ROXY MAS LANTAI 3 NO. 6 & 7 JAKARTA PUSAT_HHP
645	GERAI INDOSAT OOREDOO KPPTI / ERAFONE - PODIUM DEPAN LT. DASAR JL. MEDAN MERDEKA BARAT NO.21, JAKARTA PUSAT (ROAD AREA)_HHP
646	GERAI INDOSAT OOREDOO MALL OF INDONESIA / ERAFONE - MALL OF INDONESIA LT.2 UNIT A NO.8_HHP
647	GERAI INDOSAT OOREDOO MANGGA DUA / ERAFONE - RUKO MALL MANGGA DUA MALL RM 09 JL. MANGGA DUA RAYA - MANGGA DUA JAKARTA PUSAT_HHP
648	GERAI INDOSAT OOREDOO PONDOK INDAH / ERAFONE - RUKO PLAZA 5 PONDOK INDAH BL A-5 JL. MARGAGUNA - PONDOK INDAH JAKARTA SELATAN_HHP
649	GERAI INDOSAT OOREDOO RAWAMANGUN PEMUDA / ERAFONE - JL. RAYA PEMUDA NO 297 RUKO C DAN D RAWAMANGUN JAKTIM_HHP
650	GERAI INDOSAT OOREDOO ROXY / ERAFONE - KOMP PERNIAGAAN ROXY MAS BLOK C2 NO 3 JL. HASYIM ASYARI JAKARTA 10150_HHP
651	GERAI INDOSAT OOREDOO/ERAFONE - LT.1 BLOK A5 (PALEMBANG SQUARE)_HHP
652	HYPERMART - PEJATEN/ERAFONE - (PEJATEN VILLAGE)_HHP
653	HYPERMART - PURI INDAH/ERAFONE - JL.PURI INDAH RAYA (ROAD AREA)_HHP

654	HYPERMART/ERAFONE - LT.LG (GAJAH MADA)_HHP
655	HYPERMART/ERAFONE - LT.LG (MATAHARI MALL KALIDERES)_HHP
656	LOTTEMART/ERAFONE - JL.RAYA BOULEVARD BARAT NO.18 KELAPA GADING (ROAD AREA)_HHP
657	LOTTEMART/ERAFONE - KOMP.TAMAN SURYA V BLOK DD-1 KALIDERES (ROAD AREA)_HHP
658	LOTTEMART/ERAFONE - LT.LG (GREEN PRAMUKA SQUARE)_HHP
659	LOTTEMART/ERAFONE - LT.LG-03 (GANDARIA CITY)_HHP
660	TRANSMART/ERAFONE - CILANDAK - JL. RAYA CILANDAK KKO NO 1 CILANDAK TIMUR PASAR MINGGU JAKARTA SELATAN (ROAD AREA)_HHP
661	URBAN REPUBLIC/ERAFONE - 4TH FLOOR NO. 47-49 ASIA AFRIKA LOR 19 (SENAYAN CITY)_HHP
662	URBAN REPUBLIC/ERAFONE - LT. LG (KOTA KASABLANKA MALL)_HHP
663	URBAN REPUBLIC/ERAFONE - LT.1 NO.183 (GANDARIA CITY)_HHP
664	URBAN REPUBLIC/ERAFONE - LT.3 (PONDOK INDAH MALL 2)_HHP
665	URBAN REPUBLIC/ERAFONE - LT.3A (GRAND INDONESIA)_HHP
666	URBAN REPUBLIC/ERAFONE - LT.DASAR BLOK G5 (MALL KELAPA GADING)_HHP
667	URBAN REPUBLIC/ERAFONE - LT.UG UNIT.7 (LIPPO MALL PURI/ST.MORITZ)_HHP
668	XL CENTER / ERAFONE - LT.1 (PURI INDAH MALL)_HHP
669	XL PRIORITAS / ERAFONE - LT.2 (GANDARIA CITY)_HHP
670	XL PRIORITAS / ERAFONE - LT.3 EAST MALL (GRAND INDONESIA)_HHP
671	XPLOR / ERAFONE - LT.2 NO.232 (PONDOK INDAH MALL)_HHP
672	XPLOR / ERAFONE - LT.4 UNIT 232-233 (CENTRAL PARK)_HHP
673	XPLOR / ERAFONE - LT.4F NO.15A (LOTTE AVENUE CIPUTRA WORLD)_HHP
674	XPLOR / ERAFONE - LT.DASAR BLOK G1 (MALL KELAPA GADING)_HHP
675	ERAFONE MEGASTORE - JL. HB JASSIN NO.30 GORONTALO (ROAD AREA)_HHP
676	ERAFONE - LT. 3 BLOK A NO. 4-5 (WTC JAMBI)_HHP
677	ERAFONE MEGASTORE - JL. KOLONEL ABUNJANI SIPIN NO.1 JAMBI (ROAD AREA)_HHP
678	CARREFOUR/ERAFONE - LT.2 (ITC DEPOK)_HHP
679	ERAFON MEGA STORE - LT.1 BLOK. BI (PLAZA JAMBU DUA)_HHP
680	ERAFONE - JL.RAYA MUCHTAR NO.04 PARUNG BINGUNG (ROAD AREA)_HHP
681	ERAFONE - LT. DASAR NO.48 (CIMANGGIS SQUARE)_HHP
682	ERAFONE - LT.1 NO.56 (BLUE PLAZA)_HHP
683	ERAFONE - LT.2 NO.23 (METROPOLITAN MALL CILENGSI)_HHP
684	ERAFONE - GLAMOUR UNIT B-06C (PARIS VAN JAVA)_HHP
685	ERAFONE - JL. BUAHBATU NO.233 BANDUNG (ROAD AREA)_HHP
686	ERAFONE - JL. DRAMAGA NO.9 MARGAJAYA BOGOR (ROAD AREA)_HHP
687	ERAFONE - JL. H.DJOLE NO.09 BANTAR GEBANG (ROAD AREA)_HHP
688	ERAFONE - JL. HZ. MUSTOFA NO. 426 (ROAD AREA)_HHP
689	ERAFONE - JL. IR DJUANDA LT.2 (BOGOR TRADE MALL)_HHP

690	ERAFONE - JL. MAYOR ABDURACHMAN NO.99 SUMEDANG (ROAD AREA)_HHP
691	ERAFONE - JL. MAYOR DASUKI NO. 46 JATIBARANG (ROAD AREA)_HHP
692	ERAFONE - JL. MOH TOHA NO.191 BANDUNG (ROAD AREA)_HHP
693	ERAFONE - JL.AKSES UI KELAPA DUA NO.110 (ROAD AREA)_HHP
694	ERAFONE - JL.PONDOK UNGU PERMAI NO.112 (ROAD AREA)_HHP
695	ERAFONE - JL.RAYA BARAT NO.705 CIMAHI (ROAD AREA)_HHP
696	ERAFONE - JL.RAYA GANDUL NO.4&5 (ROAD AREA)_HHP
697	ERAFONE - JL.RAYA HANKAM RT.003 BEKASI (ROAD AREA)_HHP
698	ERAFONE - JL.RAYA LEUWILIANG NO.04 BOGOR (ROAD AREA)_HHP
699	ERAFONE - JL.RAYA UJUNG BERUNG NO.181/147 (ROAD AREA)_HHP
700	ERAFONE - JL.RE.ABDULLAH NO.01 CIOMAS (ROAD AREA)_HHP
701	ERAFONE - JL.SERANG CIBARUSAH NO.11 (ROAD AREA)_HHP
702	ERAFONE - LT. 2 NO. 31-32 (CITRA GRAND CIBUBUR MALL)_HHP
703	ERAFONE - LT. 2 NO.L2-52 (TRANS STUDIO CIBUBUR)_HHP
704	ERAFONE - LT. GF NO. 188 (SUMARECON MALL BEKASI)_HHP
705	ERAFONE - LT. GROUND NO.47 (BOTANI SQUARE)_HHP
706	ERAFONE - LT. LG NO.8 (FESTIVAL CITYLINK)_HHP
707	ERAFONE - LT. LG-10 (PESONA SQUARE DEPOK)_HHP
708	ERAFONE - LT.1 BLOK C7 (MALL KARAWANG CENTRAL PLAZA)_HHP
709	ERAFONE - LT.1 BLOK. C5 NO.12 (ITC CIBINONG)_HHP
710	ERAFONE - LT.1 BLOK.FF NO.27 (CIREBON SUPERBLOCK)_HHP
711	ERAFONE - LT.1 FB-15 (MALL RESINDA)_HHP
712	ERAFONE - LT.1 NO 22 (CIHAMPELAS WALK)_HHP
713	ERAFONE - LT.1 NO.175 - 178 (MEGA BEKASI HYPERMALL)_HHP
714	ERAFONE - LT.1 NO.20-21 (PLAZA EKA LOKASARI)_HHP
715	ERAFONE - LT.1 NO.266-267 (GIANT BEKASI)_HHP
716	ERAFONE - LT.1 NO.291-293 (MEGA BEKASI HYPERMALL)_HHP
717	ERAFONE - LT.2 / 2 (ITC DEPOK)_HHP
718	ERAFONE - LT.2 BLOK A NO.131-132 (ITC DEPOK)_HHP
719	ERAFONE - LT.2 BLOK.A NO.123-124 (ITC DEPOK)_HHP
720	ERAFONE - LT.2 NO.123-124 (ITC DEPOK)_HHP
721	ERAFONE - LT.2 NO.2 (THE PARK SAWANGAN)_HHP
722	ERAFONE - LT.2 NO.22 (AEON SENTUL CITY)_HHP
723	ERAFONE - LT.2 NO.47-A1 (MARGO CITY)_HHP
724	ERAFONE - LT.2 UNIT L2-17 (23 PASKAL SHOPPING CENTRE)_HHP
725	ERAFONE - LT.2_11 (METROPOLITAN MALL BEKASI)_HHP
726	ERAFONE - LT.D SOUTH WING 4-6 (CINERE MALL)_HHP
727	ERAFONE - LT.GF BLOK A3 NO.6 (BEKASI CYBERPARK)_HHP
728	ERAFONE - LT.GF NO.56 (LIPPO CIKARANG)_HHP
729	ERAFONE - LT.GF ZONA KUNING (SENTRA GROSIR CIKARANG)_HHP
730	ERAFONE - LT.LG BLOK.A NO.02 (BEC)_HHP
731	ERAFONE - LT.LG NO.3 (PONDOK GEDE PLAZA)_HHP
732	ERAFONE - LT.UG BLOK A03 NO.13-15 (BEC)_HHP
733	ERAFONE - UNIT GF B2A (BANDUNG INDAH PLAZA)_HHP

734	ERAFONE MEGASTORE - JL. AHMAD YANI NO.130 SUKABUMI (ROAD AREA)_HHP
735	ERAFONE MEGASTORE - JL. JEND A YANI NO.57 CIKAMPEK (ROAD AREA)_HHP
736	ERAFONE MEGASTORE - JL. JENDRAL SUDIRMAN NO.54 PURWAKARTA (ROAD AREA)_HHP
737	ERAFONE MEGASTORE - JL. NAGARAWANGI NO.46 TASIKMALAYA (ROAD AREA)_HHP
738	ERAFONE MEGASTORE - JL. NAROGONG RAYA NO.43 CILEUNGI (ROAD AREA)_HHP
739	ERAFONE MEGASTORE - JL. OTISTA NO.95 SUBANG (ROAD AREA)_HHP
740	ERAFONE MEGASTORE - JL. PRAMUKA NO.2 GARUT (ROAD AREA)_HHP
741	ERAFONE MEGASTORE - JL. R. E. MARTADINATA NO.38 SUKABUMI (ROAD AREA)_HHP
742	ERAFONE MEGASTORE - JL. RAYA JATIWARINGIN NO.1 & 2 (ROAD AREA)_HHP
743	ERAFONE MEGASTORE - JL. RAYA MANGUNJAYA NO.02 TAMBUN (ROAD AREA)_HHP
744	ERAFONE MEGASTORE - JL. RAYA NUSANTARA NO.2 PERUMNAS BEKASI (ROAD AREA)_HHP
745	ERAFONE MEGASTORE - JL. RAYA PADJAJARAN NO. 21 (ROAD AREA)_HHP
746	ERAFONE MEGASTORE - JL. RAYA TENTARA PELAJAR NO.42 CIREBON (ROAD AREA)_HHP
747	ERAFONE MEGASTORE - JL. SILIWANGI KUNINGAN NO.151 JAWA BARAT (ROAD AREA)_HHP
748	ERAFONE MEGASTORE - JL.IR.HJUANDA NO.53 DAGO (ROAD AREA)_HHP
749	ERAFONE MEGASTORE - JL.KARANG SATRIA NO.3 TAMBUN (ROAD AREA)_HHP
750	ERAFONE MEGASTORE - JL.KASUARI BLOK A21-22 CIKARANG (ROAD AREA)_HHP
751	ERAFONE MEGASTORE - JL.RAYA KEMAKMURAN NO.53A-B DEPOK (ROAD AREA)_HHP
752	ERAFONE MEGASTORE - LT.3 NO. 03-09 (METROPOLITAN MALL)_HHP
753	ERAFONE MEGASTORE - LT.LG NO.05 (CIBINONG CITY MALL)_HHP
754	ERAFONE MEGASTORE - LT.LU BLOK.AC NO.01-06 (BEC 2)_HHP
755	GERAI INDOSAT OOREDOO ASIA AFRIKA BDG / ERAFONE- ASIA AFRIKA GEDUNG BUMI PUTERA JL. ASIA AFRIKA NO 141-147 (ROAD AREA)_HHP
756	GERAI INDOSAT OOREDOO BEC BANDUNG / ERAFONE - LT.3 BLOK.G NO.03 (BEC)_HHP
757	GERAI INDOSAT OOREDOO BOGOR / ERAFONE - JL. RAYA PAJAJARAN NO.99-99A (ROAD AREA)_HHP
758	GERAI INDOSAT OOREDOO LIPPO CIKARANG / ERAFONE - LIPPO MALL CIKARANG JL. MOH. H. THAMRIN UNIT L1 NO 58. CIKARANG SELATAN BEKASI JAWA BARAT_HHP
759	GERAI INDOSAT OOREDOO METROPOLITAN MALL (MM) / ERAFONE - MALL METROPOLITAN LT. DASAR NO. 1 LOBI TIMUR JL. KALIMALANG BEKASI_HHP

760	GERAI INDOSAT/ERAFONE - LT.1 BLOK FF NO.25 (CIREBON SUPERBLOCK)_HHP
761	HYPERMART - DETOS/ERAFONE - LT.LG (DEPOK TOWN SQUARE)_HHP
762	INDOSAT / ERAFONE - LT.1 UNIT 167 (TRANS STUDIO BANDUNG)_HHP
763	INDOSAT / ERAFONE - LT.GF NO.44 (BOTANI SQUARE)_HHP
764	LOTTEMART/ERAFONE - JL.BARU GOR NO.36 PAKANSARI (ROAD AREA)_HHP
765	LOTTEMART/ERAFONE - LT.LG (LOTTEMART BOGOR)_HHP
766	URBAN REPUBLIC/ERAFONE - LT. 2 UNIT L2-62 (TRANS STUDIO CIBUBUR)_HHP
767	XL CENTER / ERAFONE - JL. RE MARTADINATA NO. 7 BANDUNG (ROAD AREA)_HHP
768	ERAFONE - LT.1 (ARMADA TOWN SQUARE)_HHP
769	ERAFONE - JL. PEMUDA NO.15 KLATEN TENGAH (ROAD AREA)_HHP
770	ERAFONE - LT 1 NO.32 (SOLO SQUARE)_HHP
771	ERAFONE - LT 3 NO.07 PURWOKERTO (RITA SUPERMALL)_HHP
772	ERAFONE - LT 3 NO.10 (PARAGON)_HHP
773	ERAFONE - LT. 1 BLOK D NO.2 (HARTONO MALL SOLO)_HHP
774	ERAFONE - LT. FF 1 NO. 08A (PARAGON)_HHP
775	ERAFONE - LT.1 / 3 (PLAZA SIMPANG LIMA)_HHP
776	ERAFONE - LT.1 NO.L1 (DP MALL)_HHP
777	ERAFONE - LT.2 NO.9 (CITRALAND MALL)_HHP
778	ERAFONE - PERTOKOAN PURI PATI NO.2 (ROAD AREA)_HHP
779	ERAFONE 2 - LT.DASAR (PLAZA SIMPANG LIMA)_HHP
780	ERAFONE MEGASTORE - GROUND FLOOR NO.32 (PACIFIC MALL)_HHP
781	ERAFONE MEGASTORE - JL . GATOT SUBROTO NO.120/2 SURAKARTA (ROAD AREA)_HHP
782	ERAFONE MEGASTORE - JL. ADI SUCIPTO NO.45 SALATIGA (ROAD AREA)_HHP
783	ERAFONE MEGASTORE - JL. JENDRAL SUDIRMAN NO. 132 PURWOKERTO (ROAD AREA)_HHP
784	ERAFONE MEGASTORE - JL. TELOGOSARI RAYA 1 NO.51 SEMARANG (ROAD AREA)_HHP
785	ERAFONE MEGASTORE - JLA YANI NO.10 MAGELANG (ROAD AREA)_HHP
786	ERAFONE MEGASTORE - JL.GATOT SOEBROTO NO.123 SURAKARTA (ROAD AREA)_HHP
787	ERAFONE MEGASTORE - JL.RAYA AHMAD YANI NO.42 PURBALINGGA (ROAD AREA)_HHP
788	ERAFONE - LT. 4 NO.4029 E-MALL WTC (WTC SURABAYA)_HHP
789	ERAFONE - JL. BENTENG PANCASILA NO. 9 BALONGSARI 28/51 (MALL MOJOKERTO)_HHP
790	ERAFONE - KEDIRI MALL UNIT MF 25-26 (KEDIRI MALL)_HHP
791	ERAFONE - L.2 K2-18-22I (ROYAL PLAZA)_HHP
792	ERAFONE - LT GF 36/37 KEDIRI TOWN SQUARE (KEDIRI TOWN SQUARE)_HHP
793	ERAFONE - LT. 1 UNIT 1 (PAKUWON SUPERMALL)_HHP
794	ERAFONE - LT.1 NO.36-37 (EAST COAST CENTER)_HHP
795	ERAFONE - LT.1 NO.710 GALERIA (WTC)_HHP

796	ERAFONE - LT.1 UNIT 09 (LIPPO PLAZA JEMBER)_HHP
797	ERAFONE - LT.1 UNIT B.32 (SUN CITY PLAZA)_HHP
798	ERAFONE - LT.2 NO.268-269 (PLASA MARINA)_HHP
799	ERAFONE - LT.2 UNIT 49 (CIPUTRA WORLD SURABAYA)_HHP
800	ERAFONE - LT.3 (PLAZA MARINA)_HHP
801	ERAFONE - LT.GF 12 (MALL OLYMPIC GARDEN)_HHP
802	ERAFONE - LT.GF NO.10 (ICON MALL GRESIK)_HHP
803	ERAFONE - LT.LG A8-06 (PAKUWON TRADE CENTER)_HHP
804	ERAFONE MEGASTORE - LT.3 (GALAXY MALL)_HHP
805	ERAFONE MEGASTORE - JL. AHMAD YANI NO.18 BANYUWANGI (ROAD AREA)_HHP
806	ERAFONE MEGASTORE - JL. BASUKI RAHMAD NO.128 TUBAN (ROAD AREA)_HHP
807	ERAFONE MEGASTORE - JL. GAJAH MADA KULON NO.11 BANYUWANGI (ROAD AREA)_HHP
808	ERAFONE MEGASTORE - JL. MOJOPAHIT NO.193A MOJOKERTO (ROAD AREA)_HHP
809	ERAFONE MEGASTORE - JL. MT HARYONO NO.1A-1B BLOCK A MALANG (ROAD AREA)_HHP
810	ERAFONE MEGASTORE - JL. RAYA RUGKUT NO.75 SURABAYA (ROAD AREA)_HHP
811	ERAFONE MEGASTORE - JL. SOEKARNO HATTA NO.30 MALANG (ROAD AREA)_HHP
812	ERAFONE MEGASTORE - JL. TRUNOJOYO NO.605 JEMBER (ROAD AREA)_HHP
813	GERAI INDOSAT OOREDOO - JL. PUNCAK INDAH LONTAR NO.2 SURABAYA LT.1 NO.40 (PAKUWON SUPERMALL)_HHP
814	GERAI INDOSAT OOREDOO KAYOON SURABAYA / ERAFONE - KAYOON 72 (ROAD AREA)_HHP
815	GERAI INDOSAT OOREDOO PLAZA MARINA SURABAYA / ERAFONE - PLAZA MARINA LT. 3 HP - A3 (PLASA MARINA)_HHP
816	GERAI INDOSAT OOREDOO WTC SURABAYA / ERAFONE - LT.5 NO.5012-5015 (WTC SURABAYA)_HHP
817	XL CENTER / ERAFONE - JL. PEMUDA NO. 94/98 SURABAYA (ROAD AREA)_HHP
818	ERAFONE - LT.2 B25 (MEGA MALL)_HHP
819	ERAFONE MEGASTORE - JL. PAHLAWAN NO.22 PONTIANAK (ROAD AREA)_HHP
820	ERAFONE MEGASTORE - JL.PATIMURA NO.214 PONTIANAK (ROAD AREA)_HHP
821	ERAFONE MEGASTORE - BLOK D NO.9-11 (DUTA MALL)_HHP
822	ERAFONE MEGASTORE - JL. A. YANI KM. 3 BANJARMASIN (ROAD AREA)_HHP
823	ERAFONE - LT.2 NO.20 (BIG MALL)_HHP
824	ERAFONE - LT.G (BALIKPAPAN SUPERBLOK)_HHP
825	ERAFONE MEGASTORE - JL. MT.HARYONO NO.41 BALIKPAPAN (ROAD AREA)_HHP

826	ERAFONE MEGASTORE - JL.AGUS SALIM NO.3B SAMARINDA (ROAD AREA)_HHP
827	ERAFONE MEGASTORE - LT.1 (BALIKPAPAN PLAZA)_HHP
828	ERAFONE - LT.BASEMENT NO. 10-12 (MAL BOEMI KEDATON)_HHP
829	ERAFONE - RADEN INTAN NO.92A (ROAD AREA)_HHP
830	ERAFONE MEGASTORE - JL. BRIGJEN KATAMSO NO.26 (ROAD AREA)_HHP
831	ERAFONE MEGASTORE - JL.PROKLAMATOR RAYA NO.133 D LAMPUNG (ROAD AREA)_HHP
832	ERAFONE MEGASTORE - LT. DASAR BLOCK F1 NO.6 (KARTINI MALL)_HHP
833	ERAFONE - LT GF 43-45 (AMBON CITY CENTER)_HHP
834	ERAFONE - LT UG BLOK G NO. 14A (MALUKU CITY MALL)_HHP
835	ERAFONE - JL. T. UMAR NO.10 SUZUYA MALL LT. 1 SETUI (ROAD AREA)_HHP
836	ERAFONE - JL.JEND A YANI NO.140 LANGSA (ROAD AREA)_HHP
837	ERAFONE MEGASTORE - JL.PANGLIMA POLEM NO.125 ACEH (ROAD AREA)_HHP
838	ERAFONE - JL.SRIWIJAYA PUNIA MATARAM (LOMBOK EPICENTRUM MALL)_HHP
839	XPLOR / ERAFONE - LT.2 (LOMBOK EPICENTRUM MALL)_HHP
840	ERAFONE - LT. UG NO.15-16 LIPPO PLAZA KUPANG (LIPPO PLAZA KUPANG)_HHP
841	ERAFONE - JL. JENDRAL SUDIRMAN NO.126 DURI RIAU (ROAD AREA)_HHP
842	ERAFONE - MALL PEKANBARU LT. 2 BLOK E3-03 (MALL PEKANBARU)_HHP
843	ERAFONE - MALL SKA LT. 2 NO.01 (MALL SKA)_HHP
844	ERAFONE MEGASTORE - JL. JENDRAL SUDIRMAN NO.124 PEKANBARU (ROAD AREA)_HHP
845	ERAFONE - JL.ANDI MAKKASAU NO.168 PAREPARE (ROAD AREA)_HHP
846	ERAFONE - LT D BLOK D (PANAKUKANG MALL)_HHP
847	ERAFONE - LT. 1 NO. 101 (RATU INDAH MALL)_HHP
848	ERAFONE - LT.UG NO.005A (NIPAH MALL)_HHP
849	ERAFONE MEGASTORE - JL.BULUSARAUNG NO.2 MAKASSAR (ROAD AREA)_HHP
850	ERAFONE MEGASTORE - JL.WOLTER MONGONSIDI NO.48 PALU (ROAD AREA)_HHP
851	ERAFONE - LT.1 (MEGA MALL)_HHP
852	ERAFONE - UNIT E2 (MEGA MALL)_HHP
853	ERAFONE MEGASTORE - BLOK A1 NO.8-9 (RUKO MEGA MAS)_HHP
854	ERAFONE - JL.PEMUDA NO.11A PADANG (ROAD AREA)_HHP
855	ERAFONE - LT.1 NO.2A (BASKO GRAND MALL)_HHP
856	ERAFONE - LT.2 NO.67 A (PLAZA ANDALAS)_HHP
857	ERAFONE - LT.GF.A2-56 (PALEMBANG TRADE CENTER)_HHP
858	ERAFONE MEGASTORE - JL. LETKOL ISKANDAR NO.34 PALEMBANG (ROAD AREA)_HHP
859	ERAFONE MEGASTORE - L1- A11. A12. A13. A5 (PALEMBANG SQUARE)_HHP

860	ERAFONE OPI MALL - JL. GUBERNUR HA BASTARI JAKABARING PALEMBANG (OPI MALL)_HHP
861	ERAFONE - JL.AHMAD YANI NO.18 RANTAU (ROAD AREA)_HHP
862	ERAFONE - JL.IMAM BONJOL NO.162/164 KISARAN (ROAD AREA)_HHP
863	ERAFONE - LT. LG NO. 37 (CENTER POINT)_HHP
864	ERAFONE - LT.1 (SUN PLAZA)_HHP
865	ERAFONE - LT.2 NO.26-35 (THAMRIN PLAZA)_HHP
866	ERAFONE - LT.GF NO.3 (PLAZA MILLENIUM)_HHP
867	ERAFONE - LT.GF-03 (MANHATTAN TIME SQUARE)_HHP
868	ERAFONE - LT.LG (SUN PLAZA)_HHP
869	ERAFONE - LT.LG M-25 (DELI PARK MALL)_HHP
870	ERAFONE MEGASTORE - JL. MARELAN PASAR 4 NO.8A-8B MEDAN (ROAD AREA)_HHP
871	ERAFONE MEGASTORE - JL. SISINGAMANGARAJA NO.5 PADANG SIDEMPUAN (ROAD AREA)_HHP
872	ERAFONE MEGASTORE - JL. SUTOMO NO.39 PEMATANG SIANTAR (ROAD AREA)_HHP
873	ERAFONE MEGASTORE - LT.4 NO.17 (MEDAN FAIR PLAZA)_HHP
874	GERAI INDOSAT OOREDOO /ERAFONE - LT.2 (SUN PLAZA)_HHP
875	APOLLO - JL. TEUKU UMAR NO 96 DENPASAR (ROAD AREA)_HHP
876	CELLULAR WORLD - JL. TEUKU UMAR NO.60 DENPASAR (ROAD AREA)_HHP
877	CELLULAR WORLD BEDUGUL - JL. RAYA BEDUGUL NO.60 CANDIKUNING (ROAD AREA)_HHP
878	CELLULAR WORLD GIANYAR - JL. BY PASS DHARMA GIRI NO.60 GIANYAR (ROAD AREA)_HHP
879	HANDPHONE SHOP - TEUKU UMAR DENPASAR (ROAD AREA)_HHP
880	HANDPHONE SHOP GATSU - JL. GATOT SUBROTO NO. 89X KEROBOKAN KELOD (ROAD AREA)_HHP
881	PLANET GADGET GATSU - JL GATOT SUBROTO TENGAH NO 92 DENPASAR (ROAD AREA)_HHP
882	PLANET GADGET GIANYAR - JL. KESATRIAN NO. 1.GIANYAR (ROAD AREA)_HHP
883	PLANET GADGET KUTA - JL. RAYA KUTA NO. 99 (ROAD AREA)_HHP
884	FELIXINDO - LT DASAR BLOK D NO 07 (PONDOK GEDE PLAZA)_HHP
885	FELIXINDO BEC - LT.LG BLOK.X NO.01 (BEC 2)_HHP
886	FELIXINDO KARAWANG CENTRAL PLAZA - LT.1 BLOK D-6 (MALL KARAWANG CENTRAL PLAZA)_HHP
887	APOLLO - JALAN RAYA WIYUNG 104C SURABAYA (ROAD AREA)_HHP
888	APOLLO - LT. LG. A 6 NO. 12 PTC (PAKUWON TRADE CENTER)_HHP
889	APOLLO - LT.1 GALERIA NO.703 (WTC SURABAYA)_HHP
890	APOLLO - LT.2 H-285 (PLASA MARINA)_HHP
891	APOLLO - LT.2 NO 275 (WTC SURABAYA)_HHP
892	APOLLO - LT.2 NO.212 BBS (PLASA MARINA)_HHP
893	APOLLO - LT.2 TZ 01-02 (GALAXY MALL)_HHP
894	APOLLO - LT.3 NO.519-520 (PLASA MARINA)_HHP

895	APOLLO - LT-1 GALERIA NO.711 (WTC SURABAYA)_HHP
896	APOLLO - WTC GALERIA LT.1 R701 (WTC SURABAYA)_HHP
897	APOLLO/GRAPARI - JL PEMUDA NO 181 (ROAD AREA)_HHP
898	HARTONO ELEKTRONIKA - LT 1 UNIT G NO1 MSQ (MASPION SQUARE)_HHP
899	HARTONO ELEKTRONIKA - LT. 1 BLOK C NO95-97 BGJ SURABAYA (BG JUNCTION)_HHP
900	CELLULAR WORLD KUPANG - JL. JENDRAL SUDIRMAN NO.166 KUANINO STREET (ROAD AREA)_HHP
901	FONEL - LT. LG BLOK A 0063 - 0067C (TANGERANG CITY)
902	POINT 2000 (SUPERMALL LIPPO KARAWACI)_HHP
903	SELULAR SHOP - LT.LG BLOK A NO.37S (TANGERANG CITY)_HHP
904	SELULAR SHOP LT-1_D3-1/2 (ITC BSD)_HHP
905	SENTRA PONSEL - LT.LG BLOK A-36 S NO.2 (TANGERANG CITY)_HHP
906	SENTRA PONSEL - LT.UG BLOK C5 NO.1,2,5&6 (SUPERMALL LIPPO KARAWACI)_HHP
907	SENTRA PONSEL - TANGERANG CITY UNIT A59 - A62 (TANGERANG CITY)_HHP
908	SENTRA PONSEL LT-D8_3&3A (ITC BSD)_HHP
909	TOKO PDA.COM - LT. 1 NO. 22 KAV. 21 (LIVING WORLD MALL)_HHP
910	FONEL - LT 2 (MALL KELAPA GADING 2)_HHP
911	FONEL CELL - LT. LG NO.B-21 (CIBUBUR JUNCTION)_HHP
912	FONEL LIPO - LT.2 NO.16 (KRAMAT JATI INDAH PLAZA)_HHP
913	FONEL STORE - LT. 1 NO,184 (GANDARIA CITY)_HHP
914	FONEL STORE - LT.1 NO.15-16 (PEJATEN VILLAGE)_HHP
915	FONEL STORE - LT.1 NO.41 (CIPUTRA MALL)_HHP
916	FONEL STORE - LT.2 (LIPPO MALL KEMANG)_HHP
917	FONEL STORE - LT.2 NO.204 (PONDOK INDAH MALL)_HHP
918	GALERI GADGET - LT.3 NO.334 (BLOK M PLAZA)_HHP
919	LULU HYPERMART - PLAZA TAMAN MODERN, JL. RAYA BEKASI KM. 24 RT 001 RW 006 KELURAHAN KECAMATAN CAKUNG, KOTA ADMINISTRASI JAKARTA TIMUR, UJUNG MENTENG, CAKUNG (ROAD AREA)_HHP
920	OKE SHOP - LT.LG (GANDARIA CITY)_HHP
921	OKE SHOP - LT.LG (KOTA KASABLANKA MALL)_HHP
922	POINT 2000 - LT.1 NO.201C (CENTRAL PARK)_HHP
923	POINT 2000 - LT.LG NO.45 (KOTA KASABLANKA MALL)_HHP
924	POINT 2000 - ITC PERMATA HIJAU LT.3 BLOK D9 NO.1 (ITC PERMATA HIJAU)_HHP
925	POINT 2000 - LT.1 NO.61 (LIPPO MALL PURI/ST.MORITZ)_HHP
926	POINT 2000 - LT.1 RE/09 MALL BASSURA (MALL BASSURA)_HHP
927	POINT 2000 - LT.2 NO.17 (CIBUBUR JUNCTION)_HHP
928	POINT 2000 - LT.3 UNIT 65 (PLUIT VILLAGE)_HHP
929	POINT 2000 - LT.UG (PEJATEN VILLAGE)_HHP
930	POINT 2000 LT-4_L-993 (ITC CEMPAKA MAS)_HHP
931	POINT 2000-JL.PANTAI INDAH KAPUK BARAT NO.1 LT.2.2F
932	SENTRA PONSEL - LT.D (ATRIUM SENEN)_HHP

933	SENTRA PONSEL - JL.MAYJEND SUTOYO LT.LG NO 326/327 (PUSAT GROSIR CILILITAN)_HHP
934	SENTRA PONSEL - LT. GF BLOK. A2 NO.20 (ARTHA GADING MALL)_HHP
935	SENTRA PONSEL - LT.1 BLOK. 5/119 (ARION MALL)_HHP
936	SENTRA PONSEL - LT.2 BLOK C-20 (PLAZA SLIPI JAYA)_HHP
937	SENTRA PONSEL - LT.4 BLOK.A NO.7-8 (ITC CEMPAKA MAS)_HHP
938	SENTRA PONSEL 2 - LT. LG NO.59 (ATRIUM PLAZA)_HHP
939	SENTRA PONSEL 4 - ITC ROXY MAS LANTAI 2 (ITC ROXY MAS)_HHP
940	SENTRA PONSEL LT-3_A2-1/2 (ITC PERMATA HIJAU)_HHP
941	TELKOMSEL/SELULAR SHOP - LT.3 BLOK L NO.116-118 (CENTRAL PARK MALL)_HHP
942	TOKO PDA.COM - LT.1 NO.144 A (MALL PURI INDAH)_HHP
943	TOKO PDA.COM - LT.2 BLOK 2-35A (EMPORIUM PLUIT)_HHP
944	TOKO PDA.COM - LT.3 (GRAND INDONESIA)_HHP
945	TOKO PDA.COM/TABLET OK .COM - LT.2 BLOK N 203A NORTH SKYWALK (PONDOK INDAH MALL 2)_HHP
946	TOKOPDA PUSAT - JL MANGGA DUA RAYA, RUKO HARCO MANGGA DUA BLOK P NO 11 (ROAD AREA)_HHP
947	FONEL - JL. TEGAR BERIMAN NO. 1 PAKANSARI CIBINONG CITY MALL LT.LG NO.17 ()_HHP
948	FONEL - LT.1 BLOK C NO. 9A (PONDOK GEDE PLAZA)_HHP
949	FONEL - LT.2 NO.33 (METROPOLITAN MALL)_HHP
950	FONEL - LT.GF NO.140 (SUMMARECON MALL BEKASI)_HHP
951	GALERI GADGET - LT.LG BLOK.AC NO.07 (BEC 2)_HHP
952	OKE SHOP - LT.2 NO.36 (MARGO CITY)_HHP
953	OKE SHOP - LT.LG BLOK.A NO.05 (BEC)_HHP
954	OKE SHOP - LT.LG BLOK.AG NO.03 (BEC 2)_HHP
955	OKE SHOP - LT.UG BLOK.D NO.21-22 (BEC)_HHP
956	POINT 2000 - LT. 2 NO. D 12 (GRAND GALAXY PARK)_HHP
957	POINT 2000 - LT.1 BLOK D-7 (MALL KARAWANG CENTRAL PLAZA)_HHP
958	POINT 2000 - LT.2 BLOK A NO.151A (ITC DEPOK)_HHP
959	POINT 2000 LT.LG - (CIBINONG CITY MALL)_HHP
960	SELULAR SHOP - LT.D BLOK F NO.1 (PONDOK GEDE PLAZA)_HHP
961	SELULAR SHOP - LT.LG BLOK.G NO.06 (BEC)_HHP
962	SELULAR SHOP - LT-2 BLOK A12 No.1-2 (BOGOR TRADE MALL)_HHP
963	SELULAR SHOP LT-2_A-105&106 (ITC DEPOK)_HHP
964	SENTRA PONSEL - LT.1 NO 35 MEGA BEKASI HYPERMALL (MEGA BEKASI HYPERMALL)_HHP
965	SENTRA PONSEL - LT.2 (METROPOLITAN MALL CILENGSI)_HHP
966	SENTRA PONSEL - LT.2 BLOK S NO.33 (CITRA GRAND CIBUBUR MALL)_HHP
967	SENTRA PONSEL - LT.LG NO.7 (CIMANGGIS SQUARE)_HHP
968	SENTRA PONSEL - LT-2_A15-1&2 (BOGOR TRADE MALL)_HHP
969	SENTRA PONSEL BIG STORE - LT. UG NO. 210 (MEGA BEKASI HYPERMALL)_HHP

970	SENTRA PONSEL LT-3_323 (METROPOLITAN MALL)_HHP
971	SENTRAFON - JL. HAJI ASMAWI NO.91 BEJI DEPOK (ROAD AREA)_HHP
972	SENTRAPONSEL/SMARTFREN - JL. SURAPATI NO.233 CIBEUNYING KOTA BANDUNG (ROAD AREA)_HHP
973	TELERING - JL. JENDRAL SUDIRMAN NO.150 (ROAD AREA)_HHP
974	TELERING - JL. TENTARA PELAJAR NO.50 (ROAD AREA)_HHP
975	TELERING - LT.1 BLOK.FF NO.24 (ROAD AREA)_HHP
976	TELKOMSEL/SELULER SHOP - JL. IR. H. JUANDA NO. 252 (ROAD AREA)_HHP
977	GLOBAL TEleshop LT-D_12A (CITRALAND MALL)_HHP
978	GRAPARI TELKOMSEL/SENTRA PONSEL - LT. DASARA NO. 62 (CITRALAND MALL SEMARANG)_HHP
979	OKE SHOP LT-D (CITRALAND MALL)_HHP
980	TELERING 1 - JL. KAPTEN SUDIBYO NO. 52 TEGAL (ROAD AREA)_HHP
981	TELERING 3 KUDUS - JL. SUNAN KUDUS NO. 131 DEMAAAN KUDUS (ROAD AREA)_HHP
982	GALERY GADGET - LT.3 UNIT PE-03 NO.17-18 (TUNJUNGAN PLASA)_HHP
983	OKE SHOP - LT. 3 (TUNJUNGAN PLASA)_HHP
984	SENTRA PONSEL - LT. 1 BLOK L1-HB (SUN CITY MALL)_HHP
985	SENTRA PONSEL - LT. 1 UNIT 1 107A-107B (PAKUWON SUPERMALL)_HHP
986	SENTRA PONSEL - LT. GF UNIT 20 A (LIPPO MALL PLAZA SIDOARJO)_HHP
987	UNICOM GADGET - WTC SURABAYA LT.2 RUANG 272 (WTC SURABAYA)_HHP
988	OKE SHOP - LT.D ATRIUM (PANAKUKANG MALL)_HHP
989	OKE SHOP FLAGSHIP - LT. D (PANAKUKANG MALL)_HHP
990	POINT 2000 MAROS - LT 3 BLOK 13-14 (MALL BATANGASE)_HHP
991	VISITEL - JL. MONJALI NO. 8A (ROAD AREA)_HHP
992	ASIA SELULAR 1 - LT.UG BLOK.D NO.19-20 (BEC)_HHP
993	ATLANTIC - JL. LEUWI GAJAH NO. 96 (ROAD AREA)_HHP
994	ATLANTIC A - LT.LG BLOK.F01/F22 (BEC)_HHP
995	ATLANTIC B - LT.LG BLOK Z NO.07-08 (BEC 2)_HHP
996	EROPA CELL - JL. AHMAD YANI NO.140 GARUT (ROAD AREA)_HHP
997	F2 STORE - JALAN NAGARAWAGI NO.31 (ROAD AREA)_HHP
998	FANTASI CELL - JL. RAYA KARANGAMPEL NO.1894 (ROAD AREA)_HHP
999	GOEBOEK TEKNOLOGI - LT. LG BLOK.X.03-06 (BEC 2)_HHP
1000	MEGACELL 2 - LT.UG BLOK E NO.9-11 (BEC 2)_HHP
1001	OPTION 2 - LT. UG BLOK. Z NO.07-08 (BEC 2)_HHP
1002	OPTION CELL - LT.UG BLOK.G NO.8 (BEC)_HHP
1003	PANGANDARAN CELL - JL RAYA MERDEKA NO.126 (ROAD AREA)_HHP
1004	PHOENIX CELL 2 - JL. PERINTIS KEMERDEKAAN NO.36 (ROAD AREA)_HHP
1005	RAJA PONSEL - LT.LG BLOK.D.21-22 NO.13-15 (BEC)_HHP
1006	RINGTONES - JL. MANGUNSARKORO 174 CIANJUR (ROAD AREA)_HHP
1007	ROSE CELL - LT.2 BLOK.C NO.18-19 (GRAGE MALL)_HHP
1008	SATELIT (SELULAR & GADGET) - JL. IR. H. JUANDA NO. 57 (ROAD AREA)_HHP

1009	SEP - SMILE MOBILE PHONESHOP LODAYA 1 - JL. LODAYA NO.99 (ROAD AREA)_HHP
1010	SMILE MOBILE PHONESHOP TASIKMALAYA - JL. HZ. MUSTOFA NO.124 (ROAD AREA)_HHP
1011	UNI CELL - LT.LG BLOK.E NO.01 (BEC)_HHP
1012	UNICELL 2 - LT.LU BLOK Z NO.02-03 (BEC 2)_HHP
1013	TOP CELLULAR - JL. TANGKIL RAYA RUKO 5 (ROAD AREA)_HHP
1014	BADILAN CELL - JL. AHMAD YANI NO. 89B (ROAD AREA)_HHP
1015	GRAHA INSAN SURYA - JI. AHMAD YANI NO.70 (ROAD AREA)_HHP
1016	GRAHA INSAN SURYA - JL.COK GEDE RAI NO.55 PELIATAN (ROAD AREA)_HHP
1017	L.FIGO - JL. TEUKU UMAR NO.129 DENPASAR (ROAD AREA)_HHP
1018	ARTOMORO CELLULAR - JL.DR.SUTOMO NO.26 MADIUN (ROAD AREA)_HHP
1019	GORI PREMIUM TUBAN - JL. BASUKI RAHMAT RUKO EX PEGADAIAN KAV 10-11 (ROAD AREA)_HHP
1020	MAJU HARDWARE - JL. SULTAN AGUNG NO.74 RUKO OKAZ NO.4-7 PONOROGO (ROAD AREA)_HHP
1021	MAJU HARDWARE NGAWI - JL.TEUKU UMAR NO.16 KELURAHAN KETANGGI NGAWI (ROAD AREA)_HHP
1022	MAJUHARDWARE - JL.DR SUTOMO 95 MADIUN (ROAD AREA)_HHP
1023	MICHAEL HP - JL. SRIWIJAYA PUNIA EPICENTRUM MALL GF (LOMBOK EPICENTRUM MALL)_HHP
1024	CITITEL - LT.D NO.19 (MALL LIPPO CIKARANG)_HHP
1025	R-FONE - LT.1 NO.309 C (MEGA BEKASI HYPERMALL)_HHP
1026	DEPOT PONSEL - JL.H.IKAP NO.8 PALANGKARAYA (ROAD AREA)_HHP
1027	ANDALAS CELL - JL. MAYJENDSUTOYO NO58 (ROAD AREA)_HHP
1028	ANDALAS CELL - JL. SOEKARNO HATTA KM.4.5 RT.44 (ROAD AREA)_HHP
1029	ANDALAS CELL - JL.MT.HARYONO NO.6 RT.01 (ROAD AREA)_HHP
1030	ANDALAS CELL - JLN. JEND SUDIRMAN NO.9D (ROAD AREA)_HHP
1031	KANA CELL - BLOK 1A NO.27 MEGA STYLE KAWASAN MEGAMAS (ROAD AREA)_HHP
1032	TORANG PE TOKO - JL. ADEMPEDOLOT NO.024 KEL. MOGOLAING (ROAD AREA)_HHP
1033	SWT CELL - LT. D BLOK A NO.13-14 (SIMPUR CENTRE)_HHP
1034	TANG PONSEL - JL.HR.SOEBRANTAS NO.5C (ROAD AREA)_HHP
1035	TELEMARCO IP - LT. DASAR NO.161 (INTERNASIONAL PLAZA)_HHP
1036	INTIKOM - BLOK H NO. 23-27 (CENTRE POINT MEDAN)_HHP
1037	INTIKOM - LT.1 BLOK A NO.21 22 23 (SUN PLAZA)_HHP
1038	INTIKOM -LT.D NO.6 (PLAZA MILLENIUM)_HHP
1039	INTIKOM ULTIMA - LT 4 NO. 12 (MEDAN FAIR PLAZA)_HHP

Note: Jumlah dan list offline stores/toko-toko dapat bertambah atau berkurang sewaktu-waktu.