

## Syarat dan Ketentuan

### Galaxy Week Promo

1. Penawaran Samsung Galaxy Week Promo (selanjutnya disebut "**Promo**") berlaku terhitung sejak tanggal 1 – 31 Oktober 2021 ("**Periode Promo**") di partner online & offline yang bekerjasama dengan PT Samsung Electronics Indonesia ("**Samsung**") dan berpartisipasi dalam Promo ini. Syarat dan ketentuan ini adalah syarat dan ketentuan yang berlaku untuk Promo ("**Syarat dan Ketentuan**").
2. Promo berlaku untuk setiap transaksi pembelian produk Samsung Galaxy, dengan detail sebagai berikut:

| No | Model              | Harga Normal <sup>1</sup> | Cashback  | Cashback Trade In (sampai dengan) <sup>2</sup> | Cashback PWP | Gimmick Via SGI <sup>3</sup> | Promo Operator & Financing <sup>4</sup>  | Harga Setelah Promo <sup>5</sup> |
|----|--------------------|---------------------------|-----------|--|--------------|------------------------------|--|----------------------------------|
| 1  | S21 5G 128GB       | 12,999,000                | 1,500,000 | x  | x            | x                            | x  | 11,499,000                       |
| 2  | S21 5G 256GB       | 13,999,000                | 1,500,000 | x  | x            | x                            | x  | 12,499,000                       |
| 3  | S21+ 5G 128GB      | 15,999,000                | 2,000,000 | x  | x            | x                            | x  | 13,999,000                       |
| 4  | S21+ 5G 256GB      | 16,999,000                | 2,000,000 | x  | x            | x                            | x  | 14,999,000                       |
| 5  | S21 Ultra 5G 128GB | 18,999,000                | 2,000,000 | x  | x            | x                            | x  | 16,999,000                       |
| 6  | S21 Ultra 5G 256GB | 19,999,000                | 2,000,000 | x  | x            | x                            | x  | 17,999,000                       |
| 7  | S21 Ultra 5G 512GB | 21,999,000                | 2,000,000 | x  | x            | x                            | x  | 19,999,000                       |
| 8  | N20U LTE 256GB     | 16,999,000                | 2,000,000 | x  | x            | x                            | x  | 14,999,000                       |
| 9  | N20U LTE 512GB     | 18,999,000                | 2,000,000 | x  | x            | x                            | x  | 16,999,000                       |
| 10 | N20U 5G 256GB      | 16,999,000                | x         | 2,000,000                                      | x            | x                            | x  | 16,999,000                       |
| 11 | N20U 5G 512GB      | 18,999,000                | x         | 2,000,000                                      | x            | x                            | x  | 18,999,000                       |
| 12 | S20FE 128GB        | 6,999,000                 | x         | x  | 300,000      | x                            | x  | 6,999,000                        |
| 13 | S20FE 256GB        | 7,999,000                 | x         | x  | 300,000      | x                            | x  | 7,999,000                        |
| 14 | Flip3 128GB        | 14,999,000                | 1,000,000 | -  | x            | x                            | x  | 13,999,000                       |
| 15 | Flip3 128GB        | 14,999,000                | -         | 1,000,000                                      | x            | x                            | x  | 14,999,000                       |
| 16 | Flip3 5G 128GB     | 14,999,000                | x         | x  | x            | X                            | Promo Operator XL: Harga khusus paket myPRIO DEAL X, diskon spesial XL, dan harga bundling khusus. | 14,999,000                       |
| 17 | Flip3 256GB        | 15,999,000                | 1,000,000 | -  | x            | x                            | x  | 15,999,000                       |

|    |                    |            |   |           |         |   |   |            |
|----|--------------------|------------|---|-----------|---------|---|---|------------|
| 18 | Flip3 5G 256GB     | 15,999,000 | x | 1,000,000 | x       | x | x   | 15,999,000 |
| 19 | Flip3 256GB        | 15,999,000 | x | x         | x       | x | <u>Promo Operator</u><br>XL: Harga khusus paket myPRIO DEAL X, diskon spesial XL, dan harga bundling khusus.  | 15,999,000 |
| 20 | Galaxy A32 6/128GB | 3,599,000  | x | 300,000   | 500,000 | x | <u>Promo Financing:</u><br>Cicilan Bunga Ringan dan Gratis Admin Fee dengan DP ringan mulai dari 0%   | 3,599,000  |
| 21 | Galaxy A32 6/128GB | 3,599,000  | x | x         | 500,000 | x | <u>Promo Operator</u><br>- XL: Promo paket data 90GB/6 bulan seharga IDR 130,000<br>- Indosat: Promo paket data 90GB/3 bulan seharga IDR 29,000<br>- Telkomsel: Promo paket data 45GB/3 bulan seharga IDR 14,000<br><u>Promo Financing:</u><br>Cicilan Bunga Ringan dan Gratis Admin Fee dengan DP ringan mulai dari 0% | 3,599,000  |
| 22 | Galaxy A32 8/128GB | 3,799,000  | x | 300,000   | 500,000 | x | <u>Promo Financing:</u><br>Cicilan Bunga Ringan dan Gratis Admin Fee dengan DP ringan mulai dari 0%   | 3,799,000  |
| 23 | Galaxy A32 8/128GB | 3,799,000  | x | x         | 500,000 | x | <u>Promo Operator</u><br>- XL: Promo paket data 90GB/6 bulan seharga IDR 130,000<br>- Indosat: Promo paket data 90GB/3 bulan seharga IDR 29,000<br>- Telkomsel: Promo paket data 45GB/3 bulan seharga IDR 14,000<br><u>Promo Financing:</u><br>- Cicilan Bunga  | 3,799,000  |

|    |                      |                        |         |                      |         |  |   |           |
|----|----------------------|------------------------|---------|----------------------|---------|--|---|-----------|
|    |                      |                        |         |                      |         |  | Ringan dan Gratis Admin Fee dengan DP ringan mulai dari 0%  |           |
| 24 | Galaxy A52 128GB     | 4,999,000              | x       | x                    | 500,000 | x  | Promo Financing:<br>Cicilan Bunga Ringan dan Gratis Admin Fee dengan DP ringan mulai dari 0%  | 4,999,000 |
| 25 | Galaxy A52 256GB     | 5,399,000              | x       | x                    | 500,000 | x  | Promo Financing:<br>Cicilan Bunga Ringan dan Gratis Admin Fee dengan DP ringan mulai dari 0%  | 5,399,000 |
| 26 | Galaxy A72 128GB     | 5,699,000 <sup>6</sup> | x       | x                    | 500,000 | x  | Promo Financing:<br>Cicilan Bunga Ringan dan Gratis Admin Fee dengan DP ringan mulai dari 0%  | 5,999,000 |
| 27 | Galaxy A72 256GB     | 6,099,000 <sup>6</sup> | x       | x                    | 500,000 | x  | Promo Financing:<br>Cicilan Bunga Ringan dan Gratis Admin Fee dengan DP ringan mulai dari 0%  | 6,399,000 |
| 28 | Galaxy A52s 5G 256GB | 6,499,000              | x       | x                    | 500,000 | X  | Promo Operator<br>- XL: Promo paket data 162GB/6 bulan seharga IDR 20,000<br>- Indosat: Gratis paket data 90GB / 3 bulan<br>- Telkomsel: Gratis paket data 45GB / 3 bulan | 6,499,000 |
| 29 | Galaxy A52s 5G 256GB | 6,499,000              | x       | 500,000 <sup>7</sup> | 500,000 | X  |   | 6,499,000 |
| 30 | Tab S7 FE 5G         | 9,499,000              | x       | x                    | x       | Bookcover Keyboard senilai IDR 1,899,000 | x   | 9,499,000 |
| 31 | Buds Pro             | 2,499,000              | 200,000 | x                    | x       | X  | x   | 2,299,000 |
| 32 | Buds Live            | 1,899,000              | 100,000 | x                    | x       | X  | x   | 1,799,000 |
| 33 | Buds+                | 1,499,000              | 200,000 |                      | X       | x  | x   | 1,299,000 |
| 34 | Watch 4 40mm         | 2,999,000              | x       | x                    | 300,000 | X  | x   | 2,999,000 |
| 35 | Watch 4 44mm         | 3,499,000              | x       | x                    | 300,000 | X  | x   | 3,499,000 |
| 36 | Watch 4 classic 42mm | 4,499,000              | x       | x                    | 500,000 | X  | x   | 4,499,000 |
| 37 | Watch 4 classic 46mm | 4,999,000              | x       | x                    | 500,000 | X  | x   | 4,999,000 |

|    |                          |           |   |   |         |   |  |           |
|----|--------------------------|-----------|---|---|---------|---|--|-----------|
| 38 | Watch 4 classic 46mm LTE | 5,999,000 | x | x | 500,000 | X | x  | 5,999,000 |
| 39 | Buds2                    | 1,699,000 | x | x | 300,000 | X | x  | 1,699,000 |
| 40 | Galaxy A12 4/128GB       | 2,399,000 | x | x | x       | X | Promo Financing:<br>Cicilan Bunga Ringan dan Gratis Admin Fee dengan DP ringan mulai dari 0% | 2,399,000 |
| 41 | Galaxy A12 6/128 GB      | 2,699,000 | x | x | x       | X | Promo Financing:<br>Cicilan Bunga Ringan dan Gratis Admin Fee dengan DP ringan mulai dari 0% | 2,699,000 |
| 42 | Galaxy A22 LTE 6GB       | 2,999,000 | x | x | x       | X | Promo Financing:<br>Cicilan Bunga Ringan dan Gratis Admin Fee dengan DP ringan mulai dari 0% | 2,999,000 |
| 43 | Galaxy A22 5G 6GB        | 3,299,000 | x | x | x       | X | Promo Financing:<br>Cicilan Bunga Ringan dan Gratis Admin Fee dengan DP ringan mulai dari 0% | 3,299,000 |

*Keterangan:*

<sup>1</sup> Harga retail yang direkomendasikan.

<sup>2</sup> Nilai Cashback Trade in yang akan didapatkan Pembeli/Konsumen bergantung pada grade device dan support yang diberikan oleh ENB dan Laku6 sebagai partner Trade In dalam Promo ini

<sup>3</sup> Nilai gimmick adalah berdasarkan harga retail yang direkomendasikan dari barang tersebut.

<sup>4</sup> Promo operator dan financing hanya berlaku di partner offline / toko. Syarat dan ketentuan lebih lanjut untuk promo operator dan financing dapat dilihat di poin no. 19 dan 20.

<sup>5</sup> Harga setelah Promo akan bergantung dari Harga Normal dan Cashback yang didapatkan oleh Pembeli/Konsumen.

<sup>6</sup> Harga Galaxy A72 berlaku mulai dari 18 Oktober

<sup>7</sup> Promo Trade in Galaxy A52s 5G berlaku mulai dari 18 Oktober s/d 31 Oktober

3. Pembeli/Konsumen dapat menikmati Promo produk di atas dengan melakukan transaksi menggunakan metode pembayaran apapun yang berlaku di masing-masing partner dalam Promo ini.
4. Untuk pembelian di partner offline / toko, Pembeli/Konsumen wajib menunjukkan salah satu tanda pengenal berikut yang masih berlaku sebagai berikut:
  - a. Kartu Tanda Penduduk (KTP); atau
  - b. Kartu Izin Tinggal Terbatas (KITAS); atau
  - c. Kartu Izin Tinggal Tetap (KITAP); atau
  - d. Surat Izin Mengemudi (SIM); atau
  - e. Paspor.
5. Syarat dan ketentuan kartu kredit, dan penawaran cicilan kartu kredit dalam Promo ini mengikuti syarat dan ketentuan yang berlaku dari Bank yang bekerjasama dengan masing-masing partner. Untuk pembelian di

toko, daftar Bank serta syarat dan ketentuan Bank yang berlaku dapat ditanyakan langsung kepada petugas di masing-masing toko.

#### 6. Promo Cashback:

- a. Promo cashback berlaku hanya untuk produk Samsung Galaxy dengan tipe yang tercantum dalam tabel di atas.
- b. Cashback akan langsung dikenakan/diperhitungkan kepada Pembeli/Konsumen pada saat melakukan pembayaran transaksi Promo.
- c. Kuota unit Samsung Galaxy dan cashback tersedia dalam jumlah yang terbatas sesuai dengan kuota yang telah ditentukan. Samsung dapat menambah kuota cashback secara berkala sesuai dengan kebijakan Samsung.
- d. Promo cashback bisa digabung dengan promo yang lain sesuai dengan yang tercantum di tabel di atas.

#### 7. Promo Trade in:

| No | Model Name           | Harga Normal <sup>1</sup> | Cashback Trade In (sampai Dengan) <sup>2</sup> | Keterangan                    |
|----|----------------------|---------------------------|--|-------------------------------|
| 1  | N20U 5G 256GB        | 16,999,000                | 2,000,000                                      | Max tukar dengan 1 smartphone |
| 2  | N20U 5G 512GB        | 18,999,000                | 2,000,000                                      | Max tukar dengan 1 smartphone |
| 3  | Flip3 128GB          | 14,999,000                | 1,000,000                                      | Max tukar dengan 1 smartphone |
| 4  | Flip3 256GB          | 15,999,000                | 1,000,000                                      | Max tukar dengan 1 smartphone |
| 5  | Galaxy A32 6/128 GB  | 3,599,000                 | 300,000  | Max tukar dengan 1 smartphone |
| 6  | Galaxy A32 8/128 GB  | 3,799,000                 | 300,000  | Max tukar dengan 1 smartphone |
| 7  | Galaxy A52s 5G 256GB | 6,499,000                 | 500,000  | Max tukar dengan 1 smartphone |

Keterangan:

<sup>1</sup> Harga retail yang direkomendasikan.

<sup>2</sup> Nilai Cashback Trade in yang akan didapatkan Pembeli/Konsumen bergantung pada grade device dan support yang diberikan oleh ENB dan Laku6 sebagai partner Trade In dalam Promo ini

- a. Promo ini hanya berlaku untuk pembelian 1 (satu) unit *smartphone* dan hanya berlaku di partner offline / toko dan Samsung.com.
- b. Pembeli/Konsumen hanya dapat menukarkan :

- i. maksimal 1 (satu) unit smartphone lama dengan 1 (satu) unit Galaxy Note20 Ultra atau Flip 3 baru; atau
- ii. maksimal 3 (tiga) unit smartphone lama dengan 1 (satu) unit Samsung Galaxy A32 dan Galaxy A52s 5G baru.

dalam Promo ini. Apabila Pembeli/Konsumen melakukan transaksi trade in untuk lebih dari 1 (satu) *smartphone* baru, maka cashback trade in sebagaimana disebutkan dalam tabel di atas hanya diberlakukan sebanyak 1 (satu) kali.

- c. Hanya *smartphone* tertentu yang dapat diikutsertakan dalam Promo ini dan hanya dapat dilakukan tukar tambah dengan *smartphone* Samsung yang tertera di tabel promo trade in yang memiliki harga lebih tinggi dari total harga *smartphone* lama milik Pembeli/Konsumen yang akan diikutsertakan dalam Trade-In.
- d. Mekanisme Trade-In, harga, dan daftar tipe smartphone yang dapat diikutsertakan dalam Promo ini mengikuti syarat dan ketentuan yang berlaku di masing-masing partner. Mekanisme, daftar tipe, dan harga smartphone dapat berubah sewaktu-waktu tanpa pemberitahuan sebelumnya.
- e. Pembeli/Konsumen dianjurkan untuk **melakukan *back-up data*** sebelum melakukan Trade-in. Seluruh data dalam *smartphone* lama akan dihapus dan dilakukan *factory reset* setelah proses transaksi Trade-in selesai.
- f. Samsung tidak bertanggung jawab atas kehilangan data yang terjadi terkait proses *factory reset* dan/atau akibat kelalaian Pembeli/Konsumen dalam melakukan *back-up data*.
- g. Semua pembelian unit Samsung yang dilakukan melalui partner offline / toko dalam Promo ini wajib melewati proses ***Open Box, Aktivasi***, dan **pengambilan kartu garansi** oleh staff toko yang bertugas dalam Promo ini.
- h. Unit Samsung dalam Promo ini tersedia dalam jumlah terbatas sesuai ketersediaan di masing-masing toko.
- i. Nilai support berdasarkan grade sesuai dengan ketentuan masing-masing partner Trade-In yang bekerja sama dengan Samsung dalam Promo ini adalah sebagai berikut :
  - i) PT Laku6 Online Indonesia ("**Laku6**")

| Produk           | Cashback Samsung | Cashback Laku6 | Ketentuan Harga HP lama |
|------------------|------------------|----------------|-------------------------|
| Note 20 Ultra 5G | 1,000,000        | 1,000,000      | >=10.000.000            |
|                  |                  | 500,000        | 5.000.000 - 9.999.000   |
|                  |                  | 250,000        | 2.000.000-4.999.000     |
|                  |                  | 100,000        | >=1.500.000 -1.999.000  |
| Z flip 3         | 1,000,000        | -              | >= 2.000.000            |
| A52s 5G          | 250,000          | 250,000        | 2.000.000-4.999.000     |
|                  |                  | 100,000        | >=1.500.000 -1.999.000  |
| A32              | 150,000          | 150,000        | >=1.500.000             |

ii) PT ENB Mobile Care (“ENB”)

| Produk Baru Yang Dibeli | Ketentuan Device Lama (HP/Tablet) | Subsidi Trade In Plus (Di Aplikasi) |           |           |           |           |           | CashBack Samsung (Berlaku Flat) | Total Subsidi (Trade In Plus + Samsung) |                  |
|-------------------------|-----------------------------------|-------------------------------------|-----------|-----------|-----------|-----------|-----------|---------------------------------|---|------------------|
|                         |                                   | Diamond                             | Platinum  | Gold      | Silver    | Bronze    | Bronze-1  |                                 |   |                  |
| Flagship                | Galaxy Z Flip3 5G                 | ≥ Rp 2,000,000                      | 0         | 0         | 0         | 0         | 0         | 0                               | 1,000,000                               | 1,000,000        |
|                         |                                   | < Rp 2,000,000                      | 0         | 0         | 0         | 0         | 0         | 0                               | 0                                       | 0                |
|                         | Note20 Ultra 5G                   | ≥ Rp 8,000,000                      | 1,000,000 | 1,000,000 | 1,000,000 | 1,000,000 | 1,000,000 | 1,000,000                       | 1,000,000                               | 2,000,000        |
|                         |                                   | Rp 7,000,000 - 7,999,000            | 800,000   | 800,000   | 800,000   | 800,000   | 800,000   | 800,000                         |   | 1,800,000        |
|                         |                                   | Rp 4,000,000 - Rp 6,999,000         | 400,000   | 300,000   | 300,000   | 200,000   | 100,000   | 100,000                         |   | hingga 1,400,000 |
|                         |                                   | Rp 1,000,000 - Rp 3,999,000         | 300,000   | 200,000   | 200,000   | 100,000   | 100,000   | 100,000                         |   | hingga 1,300,000 |
| < Rp 1,000,000          | 100,000                           | 100,000                             | 100,000   | 100,000   | 100,000   | 100,000   | 1,100,000 |                                 |   |                  |
| A Series                | A32 (Non 5G)                      | ≥ Rp 500,000                        | 150,000   | 100,000   | 100,000   | 50,000    | 50,000    | 100,000                         | 150,000                                 | hingga 300,000   |
|                         |                                   | < Rp 500,000                        | 50,000    | 50,000    | 50,000    | 50,000    | 50,000    | 50,000                          |   | 200,000          |
|                         | A52s 5G                           | Rp 2,500,000                        | 250,000   | 250,000   | 200,000   | 200,000   | 150,000   | 150,000                         | 250,000                                 | hingga 500,000   |
|                         |                                   | Rp 1,000,000 - Rp 2,499,000         | 200,000   | 150,000   | 100,000   | 100,000   | 50,000    | 50,000                          |   | hingga 450,000   |
|                         |                                   | < Rp 1,000,000                      | 150,000   | 100,000   | 100,000   | 100,000   | 50,000    | 50,000                          |   | Hingga 400,000   |

8. Promo Purchase with Purchase (PWP):

| No | Model                    | Harga Normal <sup>1</sup> | Cashback PWP <sup>2</sup> | Produk PWP <sup>3</sup>   |
|----|--------------------------|---------------------------|---------------------------|---|
| 1  | S20FE 128GB              | 6,999,000                 | 300,000                   | <ul style="list-style-type: none"> <li>Galaxy Buds Live</li> <li>Galaxy Buds Pro</li> <li>Galaxy Buds2</li> <li>Galaxy Watch Active 2</li> </ul>  |
| 2  | S20FE 256GB              | 7,999,000                 | 300,000                   |   |
| 3  | Galaxy A32 6/128GB       | 3,599,000                 | 500,000                   | <ul style="list-style-type: none"> <li>Galaxy Buds</li> <li>Galaxy Buds+</li> <li>Galaxy Buds Live</li> <li>Galaxy Buds Pro</li> <li>Galaxy Buds2</li> <li>Galaxy Watch Active 2</li> </ul> |
| 4  | Galaxy A32 8/128GB       | 3,799,000                 | 500,000                   |   |
| 5  | Galaxy A52 128GB         | 4,999,000                 | 500,000                   |   |
| 6  | Galaxy A52 256GB         | 5,399,000                 | 500,000                   |   |
| 7  | Galaxy A72 128GB         | 5,699,000                 | 500,000                   |   |
| 8  | Galaxy A72 256GB         | 6,099,000                 | 500,000                   |   |
| 9  | Galaxy A52s 5G           | 6,499,000                 | 500,000                   |   |
| 10 | Watch 4 40mm             | 2,999,000                 | 300,000                   | <ul style="list-style-type: none"> <li>Galaxy Buds2</li> </ul>  |
| 11 | Watch 4 44mm             | 3,499,000                 | 300,000                   |   |
| 12 | Watch 4 classic 42mm     | 4,499,000                 | 500,000                   |   |
| 13 | Watch 4 classic 46mm     | 4,999,000                 | 500,000                   |   |
| 14 | Watch 4 classic 46mm LTE | 5,999,000                 | 500,000                   |   |
| 15 | Buds2                    | 1,699,000                 | 300,000                   | <ul style="list-style-type: none"> <li>Galaxy A22</li> <li>Galaxy A22 5G</li> </ul>   |

*Keterangan:*

<sup>1</sup> *Harga Retail yang direkomendasikan;*

<sup>2</sup> *Cashback yang berlaku ketika Pembeli/Konsumen membeli produk Samsung Galaxy yang disertai dengan Produk PWP di dalam Promo ini.*

<sup>3</sup> *Produk PWP yang termasuk dalam Promo ini. Produk PWP harus dibeli bersamaan dengan produk Samsung Galaxy sebagaimana tercantum di tabel di atas di dalam satu transaksi untuk mendapatkan Cashback PWP.*

- a. Cashback pada Promo Purchase with Purchase (PWP) ini hanya berlaku untuk pembelian produk Samsung Galaxy yang disertai dengan Produk PWP yang tertera pada tabel Promo Purchase with Purchase (PWP) di atas di satu transaksi yang sama dan dalam satu kuitansi/bukti pembayaran.
- b. Kuota unit Samsung Galaxy, Produk PWP, dan cashback dalam Promo ini tersedia dalam jumlah yang terbatas. Samsung dapat menambah kuota unit produk dan cashback secara berkala berdasarkan kebijakan Samsung.
- c. Pembelian lebih dari 1 (satu) unit Samsung Galaxy dan produk PWP dengan identitas Pembeli/Konsumen yang sama **tidak** diperbolehkan dalam Promo ini.
- d. Untuk promo PWP Galaxy S20 FE dengan pembelian melalui online store, hanya berlaku di Blibli, Tokopedia dan Samsung.com/id .

9. **Promo Gimmick (Hadiah Barang) :**

- a. Hadiah Barang tersedia dalam jumlah yang terbatas, selama persediaan masih ada. Samsung berhak untuk sewaktu-waktu menambah kuota Hadiah Barang sesuai dengan kebijakan Samsung.
- b. Mekanisme redemption:
  - i. Pembeli/Konsumen melakukan login di aplikasi **Samsung Gift Indonesia ("SGI")**.
  - ii. Pembeli/Konsumen melakukan pengambilan kupon Promo Bookcover Keyboard di aplikasi SGI.



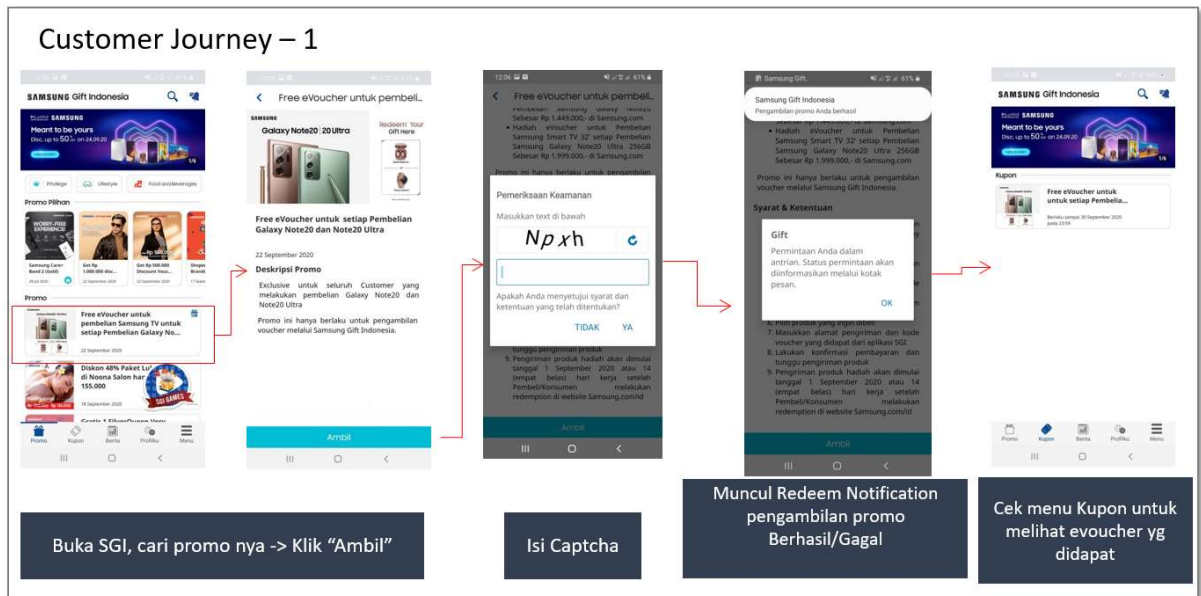

- iii. Setelah redeem kupon, Pembeli/Konsumen **HARUS** memasukkan alamat lengkap dengan **kode pos** untuk proses pengiriman hadiah.

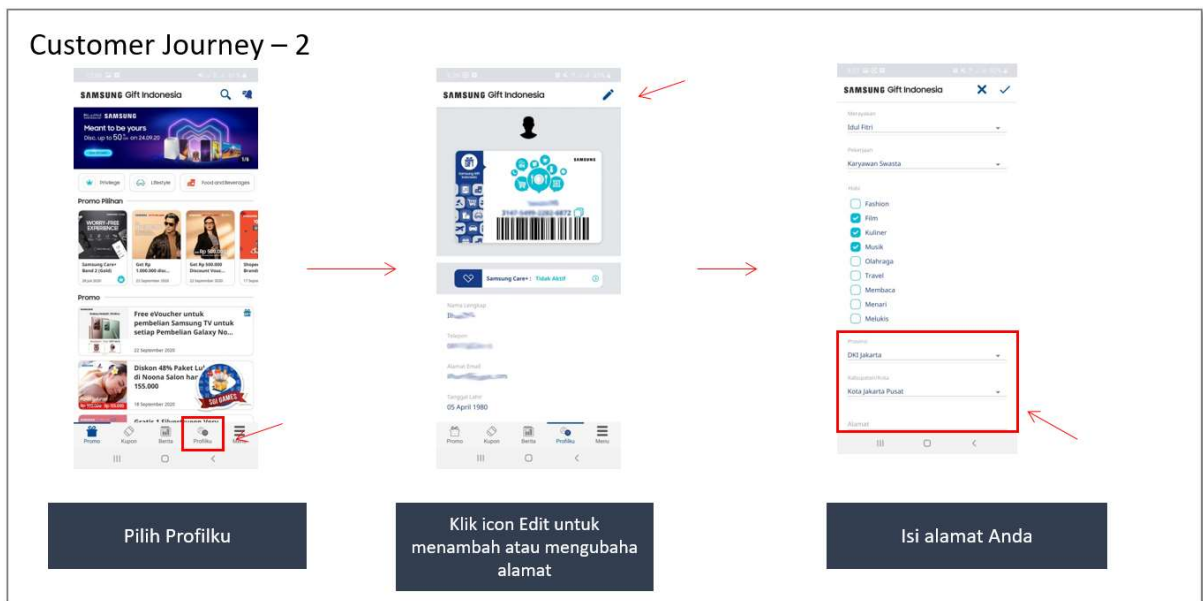

- iv. Masuk ke profil pengguna di aplikasi SGI.
- v. Setelah itu, klik icon edit untuk mengubah alamat.
- vi. Isi alamat lengkap dengan kode pos untuk memastikan produk dikirim.
- vii. Pengiriman Hadiah dimulai **14 hari** kerja setelah customer melakukan redeem.
- c. Hadiah tidak dapat ditukar, diubah, dibatalkan, dan/atau tidak dapat diuangkan. Pembeli/Konsumen tidak dapat memilih warna hadiah. Hadiah akan dikirim sesuai dengan stok yang tersedia.

10. Pembelian di partner online juga akan mengikuti syarat dan ketentuan yang berlaku di masing-masing partner online.
11. Pembeli/Konsumen tidak dapat melakukan pembatalan atas transaksi pembelian yang telah selesai dilakukan dalam Promo ini dengan alasan apapun.
12. Samsung atau partner yang bekerja sama dengan Samsung berhak melakukan pembatalan atas transaksi yang terindikasi tidak valid dan/atau melanggar Syarat dan Ketentuan ini.
13. Samsung berhak kapan saja untuk menambah, mengubah, mengganti, dan/atau menghapus sebagian atau seluruh Syarat dan Ketentuan ini.
14. Segala keputusan penyelenggara Promo ini bersifat final dan tidak dapat diganggu gugat.
15. Dengan melakukan transaksi dalam Promo ini, Pembeli/Konsumen dianggap telah menyetujui dan menerima seluruh Syarat dan Ketentuan ini dan perubahannya (jika ada).
16. Dengan melakukan transaksi dalam Promo ini, Pembeli/Konsumen juga bersedia serta memberikan izin untuk dihubungi oleh Samsung, afiliasinya, dan pihak ketiga yang ditunjuk oleh Samsung melalui inbox, email, telepon, atau sms baik pada saat Periode Promo maupun setelahnya.
17. Daftar partner online / *e-commerce* yang berpartisipasi dalam Promo ini adalah sebagai berikut:

| <b>Daftar <i>e-commerce</i></b> | <b>Partner</b>  |
|---------------------------------|---|
| Lazada                          | PT. Ecart Services Indonesia                                  |
| Jd.id                           | PT. Ritel Bersama Nasional                                    |
| Shopee                          | PT. Sabang Merauke Jaya<br>PT. Shopee International Indonesia |
| Samsung EPP                     | PT. Acommerce Solusi Lestari                                  |
| Samsung.com                     | PT. Acommerce Solusi Lestari                                  |
| Blibli                          | PT. Global Digital Niaga                                      |
| Dinomarket                      | PT. Dinomarket  |
| Tokopedia                       | PT. Tokopedia   |
| Bhinneka                        | PT. Bhinneka Mentari Dimensi                                  |
| Eraspace                        | PT. Erajaya Swasembada Tbk                                    |

Note: Jumlah dan daftar partner dapat berubah sewaktu-waktu.

18. Pembeli/Konsumen juga dianggap telah memberikan persetujuan dan kewenangan kepada Samsung, afiliasinya, dan pihak ketiga yang ditunjuk oleh Samsung untuk mengumpulkan, menggunakan, mengolah, dan/atau mengungkapkan data yang disampaikan Pembeli/Konsumen dalam Promo ini ("**Data Pelanggan**") jika dianggap perlu sehubungan dengan Promo ini atau untuk kepentingan Samsung sesuai dengan kebijakan privasi Samsung sebagaimana diatur pada <https://www.samsung.com/id/info/privacy/>.

19. Berikut ini adalah syarat dan ketentuan yang berlaku untuk **promo Operator:**

**A. PT. XL AXIATA, Tbk. ("XL")**

**Syarat & Ketentuan Umum Pembelian Paket Pascabayar XL PRIORITAS**

Penawaran paket pascabayar XL PRIORITAS untuk transaksi Z Flip3, A32, dan A52s 5G hanya berlaku selama Periode Promo dan bersifat terbatas selama kuota penawaran masih tersedia. Penawaran ini hanya berlaku untuk pembelian paket pascabayar di XL Center dan toko-toko Samsung yang telah bekerja sama dengan XL yang memberikan penawaran pascabayar, dengan syarat dan ketentuan sebagai berikut:

- a. Dengan memilih tambahan paket ini, maka Pembeli/Konsumen setuju untuk berlangganan paket pascabayar XL PRIORITAS MyPrioDeal dengan kontrak selama periode tertentu sesuai dengan paket yang dipilih oleh Pembeli/Konsumen.
- b. Pembeli/Konsumen yang berlangganan paket pascabayar XL PRIORITAS MyPrioDeal ("**Pelanggan**") **tidak** dapat mengubah layanan ke prabayar selama dan sesudah kontrak berakhir.
- c. Pembelian paket selama masa kontrak dibayar penuh di depan dan digabungkan dengan harga unit *smartphones* Samsung GalaxyZ Flip3, A32, dan A52s 5G.
- d. Harga yang tertera di ketika melakukan pembayaran adalah harga total yang harus dibayar Pelanggan.
- e. Penawaran ini berlaku untuk pelanggan baru (nomor baru) dan pelanggan lama XL (hanya berlaku migrasi dari nomor prabayar) dan TIDAK berlaku untuk nomor perusahaan (nomor corporate).
- f. Pelanggan **tidak** dapat mengubah atau membatalkan pembelian paket XL PRIORITAS MyPrioDeal.
- g. Terkait dengan Peraturan Menteri Komunikasi dan Informatika Republik Indonesia Nomor 12 tahun 2016 beserta perubahannya tentang Registrasi Pelanggan Jasa Telekomunikasi, Pelanggan wajib menginformasikan Nomor Induk Kependudukan (NIK) dan nomor Kartu Keluarga (KK) pada saat registrasi pascabayar XL PRIORITAS MyPrioDeal.
- h. Nomor dan paket kuota XL PRIORITAS MyPrioDeal akan aktif maksimal 7 (tujuh) hari kerja setelah diaktifkan.
- i. **Promo Z Flip3 5G**
  - i) Kuota Paket **MyPRIO DEAL X** terdiri atas Paket **Silver, Gold, Platinum, Diamond, Diamond Plus, dan Ultima 6, 12, dan 24 bulan** dengan detail sebagai berikut:

| Paket MyPRIO DEAL X        |                    |                  |                      |
|----------------------------|--------------------|------------------|----------------------|
| Nama Paket                 | MyPRIO DEAL Silver | MyPRIO DEAL Gold | MyPRIO DEAL Platinum |
| Periode Kontrak            | 12 & 24 bulan      | 6,12 & 24 bulan  | 12 & 24 bulan        |
| Harga Normal per Bulan *   | Rp 90.000          | Rp 150.000       | Rp 250.000           |
|                            |                    |                  |                      |
| Kuota Utama                | 10 GB/bulan        | 15 GB/bulan      | 30 GB/bulan          |
| Extra Kuota                | 5 GB/bulan         | 12 GB/bulan      | 15 GB/bulan          |
| Lifestyle Kuota**          | UNLIMITED**        | UNLIMITED**      | UNLIMITED**          |
|                            |                    |                  |                      |
| Telpon ke sesama XL & AXIS | UNLIMITED**        | UNLIMITED**      | UNLIMITED**          |
| Telpon ke Operator lain    | 10 menit           | 30 menit         | 100 menit            |
| SMS ke sesama XL & AXIS    | UNLIMITED          | UNLIMITED        | UNLIMITED            |
| SMS ke semua Operator      | 10 SMS             | 30 SMS           | 100 SMS              |
| Chat WhatApps & LINE       | UNLIMITED**        | UNLIMITED**      | UNLIMITED**          |

| Paket MyPRIO DEAL X        |                     |                          |                    |
|----------------------------|---------------------|--------------------------|--------------------|
| Nama Paket                 | MyPRIO DEAL Diamond | MyPRIO DEAL Diamond Plus | MyPRIO DEAL Ultima |
| Periode Kontrak            | 12 & 24 bulan       | 12 & 24 bulan            | 12 & 24 bulan      |
| Harga Normal Per Bulan *   | Rp 350.000          | Rp 650.000               | Rp 888.000         |
|                            |                     |                          |                    |
| Kuota Utama                | 42 GB/bulan         | 70 GB/bulan              | UNLIMITED**        |
| Extra Kuota                | 20 GB/bulan         | 20 GB/bulan              |                    |
| Lifestyle Kuota**          | UNLIMITED**         | UNLIMITED**              | UNLIMITED**        |
|                            |                     |                          |                    |
| Telpon ke sesama XL & AXIS | UNLIMITED**         | UNLIMITED**              | UNLIMITED**        |
| Telpon ke Operator lain    | 200 menit           | 400 menit                | 500 menit          |
| SMS ke sesama XL & AXIS    | UNLIMITED           | UNLIMITED                | UNLIMITED          |
| SMS ke semua Operator      | 200 SMS             | 400 SMS                  | 500 SMS            |
| Chat WhatApps & LINE       | UNLIMITED**         | UNLIMITED**              | UNLIMITED**        |

Keterangan:

\* Harga per bulan belum termasuk pajak dan potongan harga khusus/diskon yang mengikuti ketentuan dari masing-masing partner.

\*\* Untuk layanan Unlimited berlaku batas pemakaian wajar. Untuk Kuota Lifestyle hanya berlaku untuk akses data ke aplikasi berikut dengan batas pemakaian wajar (FUP) hingga 3GB/bulan, serta tidak termasuk biaya berlangganan yang dibutuhkan untuk aplikasi tertentu.

|                 |  |
|-----------------|--|
| LifeStyle Kuota | Netflix, VIU, Iflix, Tiktok, Spotify, Instagram, Facebook, Shopee, Tokopedia, Lazada, Blibli, Gojek, Grab, Mobile Legend |
|-----------------|--|

- ii) Untuk setiap pembelian paket myPRIO DEAL X selama Periode Promo, maka Pelanggan akan berhak atas tambahan diskon *smartphone* spesial untuk transaksi SAMSUNG Galaxy Z Flip3 di XL Center dan toko Samsung yang bekerjasama dengan XL dengan nominal sebagai berikut :

| Paket myPRIO DEAL X | Harga Paket/Bulan sebelum pajak | Total Harga Paket selama masa kontrak setelah pajak | TOTAL Diskon Smartphone Spesial Promosi di Toko Samsung & XL Center | Diskon Smartphone Spesial dari Samsung | Diskon Smartphone Spesial dari XL |
|---------------------|---------------------------------|---|---|--|-----------------------------------|
| Silver 12 Bulan     | Rp 90.000                       | 1,188,000   | 1,738,000   | 1,000,000                              | 738,000                           |
| Gold 12 bulan       | Rp 150.000                      | 1,980,000   | 2,250,000   | 1,000,000                              | 1,250,000                         |
| Platinum 12 bulan   | Rp 250.000                      | 3,300,000   | 3,150,000   | 1,000,000                              | 2,150,000                         |
| Diamond 12 bulan    | Rp 350.000                      | 4,620,000   | 5,450,000   | 1,000,000                              | 4,450,000                         |
| Silver 24 Bulan     | Rp 90.000                       | 2,376,000   | 2,450,000   | 1,000,000                              | 1,450,000                         |
| Gold 24 bulan       | Rp 150.000                      | 3,960,000   | 3,150,000   | 1,000,000                              | 2,150,000                         |
| Platinum 24 bulan   | Rp 250.000                      | 6,600,000   | 5,500,000   | 1,000,000                              | 4,500,000                         |
| Diamond 24 bulan    | Rp 350.000                      | 9,240,000   | 5,500,000   | 1,000,000                              | 4,500,000                         |

- iii) Pelanggan juga dapat memilih promo paket bundling SAMSUNG Galaxy Z Flip3 sebagaimana tercantum di tabel di bawah ini:

| Type                  | Benefits   | Package  | Monthly Installment | Bund. Period | Biaya bulanan | Price     | Reg CB    | Add Cb From Operator | Total Cashback from Operator | Total CB All |
|-----------------------|--|----------|---------------------|--------------|---------------|-----------|-----------|----------------------|------------------------------|--------------|
| Galaxy Z Flip 3 128GB | 10+5GB Data, Unlimited Data Lifestyle Apps, Unlimited Onnet, 10Min Offnet, 10SMS Offnet    | Silver   | 99,000              | 6            | 90,000        | 594,000   | 114,000   | 150,000              | 264,000                      | 1,264,000    |
|                       | 10+5GB Data, Unlimited Data Lifestyle Apps, Unlimited Onnet, 10Min Offnet, 10SMS Offnet    | Silver   | 99,000              | 12           | 90,000        | 1,188,000 | 588,000   | 150,000              | 738,000                      | 1,738,000    |
|                       | 10+5GB Data, Unlimited Data Lifestyle Apps, Unlimited Onnet, 10Min Offnet, 10SMS Offnet    | Silver   | 99,000              | 24           | 90,000        | 2,376,000 | 1,200,000 | 250,000              | 1,450,000                    | 2,450,000    |
|                       | 15+12GB Data, Unlimited Data Lifestyle Apps, Unlimited Onnet, 30Min Offnet, 30SMS Offnet   | Gold     | 165,000             | 12           | 150,000       | 1,980,000 | 900,000   | 350,000              | 1,250,000                    | 2,250,000    |
|                       | 15+12GB Data, Unlimited Data Lifestyle Apps, Unlimited Onnet, 30Min Offnet, 30SMS Offnet   | Gold     | 165,000             | 24           | 150,000       | 3,960,000 | 1,800,000 | 350,000              | 2,150,000                    | 3,150,000    |
|                       | 30+15GB Data, Unlimited Data Lifestyle Apps, Unlimited Onnet, 100Min Offnet, 100SMS Offnet | Platinum | 275,000             | 6            | 250,000       | 1,650,000 | 600,000   | 400,000              | 1,000,000                    | 2,000,000    |

|  |          |         |    |         |           |           |           |           |           |
|--|----------|---------|----|---------|-----------|-----------|-----------|-----------|-----------|
| 30+15GB Data, Unlimited Data Lifestyle Apps, Unlimited Onnet, 100Min Offnet, 100SMS Offnet | Platinum | 275,000 | 12 | 250,000 | 3,300,000 | 1,500,000 | 400,000   | 1,900,000 | 2,900,000 |
| 30+15GB Data, Unlimited Data Lifestyle Apps, Unlimited Onnet, 100Min Offnet, 100SMS Offnet | Platinum | 275,000 | 24 | 250,000 | 6,600,000 | 3,000,000 | 1,500,000 | 4,500,000 | 5,500,000 |
| 42+20GB Data, Unlimited Data Lifestyle Apps, Unlimited Onnet, 200Min Offnet, 200SMS Offnet | Diamond  | 385,000 | 12 | 350,000 | 4,620,000 | 2,200,000 | 2,250,000 | 4,450,000 | 5,450,000 |
| 42+20GB Data, Unlimited Data Lifestyle Apps, Unlimited Onnet, 200Min Offnet, 200SMS Offnet | Diamond  | 385,000 | 24 | 350,000 | 9,240,000 | 4,400,000 | 100,000   | 4,500,000 | 5,500,000 |

**j. Promo A32 & A52s 5G**

- i) Promo untuk A32 dan A52s 5G berlaku untuk pembelian paket dengan skema dan periode sebagai berikut:

| Model          | Promo                | Harga Normal | Harga promo myPrio Deal Silver 6 | Kuota            | Periode Pembelian |
|----------------|----------------------|--------------|----------------------------------|------------------|-------------------|
| Galaxy A32     | myPrio Deal Silver 6 | IDR 594,000  | IDR 130,000 untuk 6 bulan        | 90 GB / 6 Bulan  | 1-31 Oktober 2021 |
| Galaxy A52s 5G | myPrio Deal gold 6   | IDR 990,000  | IDR 20,000 untuk 6 bulan         | 162 GB / 6 Bulan | 5-31 Oktober 2021 |

- ii) Kuota Paket **MyPRIO DEAL X Silver** yang berlaku untuk Galaxy A32 adalah sebagai berikut:

| Paket MyPRIO DEAL X        |                    |
|----------------------------|--------------------|
| Nama Paket                 | MyPRIO DEAL Silver |
| Kontrak Berlangganan       | 6 dan 12 Bulan     |
| Kuota Utama                | 10 GB/bulan        |
| Extra Kuota                | 5 GB/bulan         |
| Lifestyle Kuota**          | UNLIMITED*         |
| Telpon ke sesama XL & AXIS | UNLIMITED*         |
| Telpon ke Operator lain    | 10 menit           |
| SMS ke sesama XL & AXIS    | UNLIMITED          |
| SMS ke semua Operator      | 10 SMS             |
| Chat WhatApps & LINE       | UNLIMITED*         |

*Keterangan*

\* Berlaku batas pemakaian wajar

\*\* Berlaku untuk akses data ke aplikasi berikut dengan batas pemakaian wajar (FUP) hingga 3GB/bulan, serta tidak termasuk biaya berlangganan yang dibutuhkan untuk aplikasi tertentu.

|                 |  |
|-----------------|--|
| LifeStyle Kuota | Netflix, VIU, Iflix, Tiktok, Spotify, Instagram, Facebook, Shopee, Tokopedia, Lazada, Blibli, Gojek, Grab, Mobile Legend |
|-----------------|--|

iii) Kuota Paket **MyPRIO DEAL X Gold** yang berlaku untuk Galaxy A52s 5G adalah sebagai berikut:

| Paket MyPRIO DEAL X        |                  |
|----------------------------|------------------|
| Nama Paket                 | MyPRIO DEAL Gold |
| Kontrak Berlangganan       | 12 Bulan         |
|                            |                  |
| Kuota Utama                | 15 GB/bulan      |
| Extra Kuota                | 12 GB/bulan      |
| Lifestyle Kuota**          | UNLIMITED*       |
|                            |                  |
| Telpon ke sesama XL & AXIS | UNLIMITED*       |
| Telpon ke Operator lain    | 30 menit         |
| SMS ke sesama XL & AXIS    | UNLIMITED        |
| SMS ke semua Operator      | 30 SMS           |
| Chat WhatApps & LINE       | UNLIMITED*       |

*Keterangan:*

*\* Berlaku batas pemakaian wajar*

*\*\* Berlaku untuk akses data ke aplikasi berikut dengan batas pemakaian wajar (FUP) hingga 3GB/bulan, serta tidak termasuk biaya berlangganan yang dibutuhkan untuk aplikasi tertentu.*

|                 |  |
|-----------------|--|
| LifeStyle Kuota | Netflix, VIU, Iflix, Tiktok, Spotify, Instagram, Facebook, Shopee, Tokopedia, Lazada, Blibli, Gojek, Grab, Mobile Legend |
|-----------------|--|

- k. Kuota data dan benefit paket diberikan setiap bulan mengikuti *billing cycle* yang berlaku di XL PRIORITAS. Kuota akan diperbaharui di awal tanggal *billing cycle* dan kuota yang tidak terpakai akan hangus.
- l. Pelanggan akan mendapatkan Ringkasan Berlangganan PRIORITAS setiap bulan melalui alamat email yang telah didaftarkan.
- m. Pelanggan wajib mengunduh aplikasi myXL di Playstore setelah nomer diaktifkan guna melakukan pengecekan kuota, pembelian kuota tambahan di luar kuota utama, dan informasi lainnya.
- n. Pelanggan dapat mengisi pulsa (*top up* pulsa pra bayar) untuk membeli paket tambahan atau penggunaan tarif dasar di semua kanal penjualan pulsa yang tersedia.

- o. Setelah selesai masa kontrak, maka Pelanggan dapat membeli kembali paket myPRIO DEAL ataupun otomatis pindah ke paket regular paskabayar XL PRIORITAS dengan tagihan paket setiap bulan sesuai kebijakan XL.
- p. Jika Pelanggan ingin berhenti berlangganan, maka Pelanggan wajib datang ke XL Center terdekat dengan membawa KTP yang sama digunakan saat melakukan pendaftaran.
- q. Syarat dan ketentuan lengkap paket myPRIO DEAL dari XL PRIORITAS dapat dilihat di website <https://prioritas.xl.co.id/id/device/new-myprio-deal-x> dan menjadi satu kesatuan yang tak terpisahkan dengan program ini.
- r. Untuk info lebih lanjut mengenai paket XL PRIORITAS, silahkan menghubungi **Live Chat di [prioritas.xl.co.id](https://prioritas.xl.co.id)**.

## **B. PT. INDOSAT, Tbk. ("INDOSAT OOREDOO")**

### **Syarat & Ketentuan Umum**

- a. Syarat dan ketentuan Layanan Postpaid Prime (selanjutnya disebut "**Syarat dan Ketentuan Layanan**") ini berlaku dan mengikat Indosat Ooredoo dan Pembeli/Konsumen yang menggunakan Layanan Postpaid Prime ("**Pelanggan**").
- b. Dengan Pelanggan setuju untuk menggunakan Layanan Postpaid Prime maka Pelanggan sepakat untuk tunduk pada setiap ketentuan dalam Syarat dan Ketentuan Layanan Ini.
- c. Indosat Ooredoo berhak melakukan pengaturan dan/atau perubahan terhadap tarif Layanan Postpaid Prime yang berlaku (baik paket maupun promo) maupun besaran Kuota tanpa pemberitahuan sebelumnya kepada Pelanggan.
- d. Indosat Ooredoo berhak untuk melakukan perubahan terhadap setiap ketentuan dalam Syarat dan Ketentuan Layanan ini, dimana setiap perubahan terhadap Syarat dan Ketentuan Layanan akan dimuat pada [www.indosatooredoo.com](http://www.indosatooredoo.com).
- e. Pelanggan tidak dapat membatalkan dan memutuskan kontrak berlangganan sebelum masa kontrak berakhir.
- f. Untuk berhenti menggunakan Layanan Postpaid Prime setelah masa kontrak berakhir, Pelanggan dapat mengunjungi gerai Indosat Ooredoo atau menghubungi contact center Indosat Ooredoo.
- g. Indosat Ooredoo berhak untuk mengakhiri kepelanggaan Layanan Postpaid Prime ini apabila ijin operasional jaringan bergerak seluler milik Indosat Ooredoo dicabut oleh Pemerintah, diminta dan/ atau diwajibkan oleh instansi yang berwenang seperti polisi, Komisi Pemberantasan Korupsi, Kejaksaan, Kementerian Komunikasi dan Informatika dan/atau institusi lain yang berwenang.



- h. Indosat Ooredoo tidak bertanggungjawab atas kerugian-kerugian tidak langsung maupun kerugian immateriil baik yang disengaja maupun tidak disengaja yang timbul dan diderita oleh Pelanggan atas penggunaan Layanan Super Plan ini.
- i. Indosat Ooredoo berhak melakukan pemblokiran terhadap akses data Pelanggan tanpa pemberitahuan sebelumnya kepada Pelanggan, apabila terjadi satu atau lebih hal-hal berikut:
- Dengan bukti-bukti awal yang cukup, Pelanggan diduga menggunakan layanan data untuk melakukan perbuatan yg melanggar Hukum;
  - Pelanggan melakukan pelanggaran terhadap Syarat dan Ketentuan ini; atau
  - Pelanggan melakukan perbuatan melawan hukum yang mengakibatkan kerugian immateriil ataupun materiil terhadap Indosat Ooredoo.
- j. Pelanggan menyadari sepenuhnya bahwa kecepatan akses data dapat bervariasi tergantung dengan beberapa faktor dan Indosat Ooredoo secara tegas tidak memberikan jaminan terhadap kecepatan akses data yang diterima Pelanggan. Beberapa faktor yang mempengaruhi kecepatan akses data adalah:
- Bergantung pada lokasi jangkauan jaringan Indosat Ooredoo;
  - Bergantung pada kondisi jam/waktu pemakaian dan banyaknya Pelanggan yang menggunakan akses data di area yang sama;
  - Bergantung pada lokasi saat akses data dilakukan (di dalam gedung, ketinggian gedung, ketebalan dinding gedung dan lain lain);
  - Bergantung pada perangkat yang digunakan serta setting perangkat yang digunakan Pelanggan;
  - Bergantung pada jenis paket atau layanan yang digunakan Pelanggan;
  - Bergantung pada jumlah Kuota yang dipilih oleh Pelanggan; dan
  - Bergantung pada besaran file download/upload yang digunakan, kondisi situs atau alamat website yang dikunjungi.
- k. Biaya bulanan (abonemen) layanan Postpaid Prime sudah termasuk pajak.
- l. Pemakaian benefit dari layanan Postpaid Prime hanya berlaku dan dapat digunakan di wilayah Republik Indonesia (tidak berlaku untuk Roaming) dan tidak berlaku untuk layanan Telepon dan SMS Premium
- m. Penggunaan kartu Indosat Ooredoo di luar negeri akan menggunakan tarif Roaming yang berlaku.
- n. Indosat Ooredoo berhak melakukan kontrol/penghentian atau melakukan tindakan lainnya terhadap penggunaan akses layanan yang dilakukan secara berlebihan/tidak sesuai menurut kebijakan Indosat Ooredoo tanpa pemberitahuan terlebih dahulu kepada Pelanggan.
- o. Pelanggan sepenuhnya bertanggung jawab terhadap penggunaan Layanan Postpaid Prime yang dipilihnya dan Pelanggan dengan ini membebaskan Indosat Ooredoo dari setiap klaim, gugatan dan/atau tuntutan dari pihak ketiga yang timbul terkait penggunaan Layanan Postpaid Prime oleh Pelanggan.
- p. Setelah masa kontrak berakhir, Pelanggan dapat mengakhiri Syarat dan Ketentuan Layanan ini dengan berhenti menggunakan Layanan Postpaid Prime, dalam hal ini Indosat Ooredoo dan Pelanggan sepakat untuk mengesampingkan pemberlakuan pasal 1266 Kitab Undang-Undang Hukum Perdata sepanjang

mengenai pengakhiran perjanjian harus dilakukan didepan pengadilan sehingga pengakhiran Syarat dan Ketentuan ini tidak perlu dilakukan melalui keputusan pengadilan.

- q. Syarat dan Ketentuan ini dibuat, diatur dan dilaksanakan menurut dan berdasarkan ketentuan-ketentuan hukum Republik Indonesia.
- r. Apabila terjadi perbedaan atau perselisihan akan diselesaikan melalui musyawarah. Segala perselisihan atau perbedaan yang tidak dapat diselesaikan secara musyawarah oleh Indosat Ooredoo dan Pelanggan sehubungan dengan penafsiran dan/ atau pelaksanaan Syarat dan Ketentuan Layanan ini, maka kedua belah pihak sepakat untuk menyelesaikannya melalui Badan Arbitrase Nasional Indonesia ("BANI").
- s. Pelanggan dengan ini mengizinkan dan memberi wewenang kepada Indosat Ooredoo untuk menggunakan Syarat dan Ketentuan ini berikut setiap perubahan, tambahan ataupun pembaharuannya termasuk catatan, informasi maupun data yang berhubungan dengan Pelanggan dalam bentuk apapun yang diperoleh dari Pelanggan untuk keperluan dan kepentingan Indosat Ooredoo dalam bentuk apapun.

#### **Syarat & Ketentuan khusus Paket Bundling Postpaid Prime Pre-Order**

- a. Biaya bulanan Layanan Postpaid Prime berlaku flat atau non-pro rate dimana Pelanggan wajib membayar biaya Layanan Postpaid Prime secara penuh.
- b. Registrasi dan aktivasi Layanan Postpaid Prime dapat dilakukan melalui Gerai, Telesales, Online, dan mitra Indosat Ooredoo
- c. Layanan Postpaid Prime berlaku untuk pelanggan eksisting, pelanggan baru pascabayar dan/atau migrasi dari layanan Prabayar ke layanan pascabayar Indosat Ooredoo.
- d. Pelanggan akan menerima paket layanan setelah permohonan disetujui oleh Indosat Ooredoo.
- e. Pelanggan dapat membeli layanan tambahan Internet, Nelpon, dan SMS (Add-On) yang ditentukan oleh Indosat Ooredoo.
- f. Dalam hal kuota data, telepon, SMS atau layanan nilai tambah milik Pelanggan telah habis dan pelanggan tidak berlangganan layanan tambahan maka selanjutnya akan dikenakan tarif dasar untuk penggunaan data, telepon, SMS dan layanan nilai tambah (tarif dasar berikut belum termasuk PPN).
- g. Setelah masa kontrak berakhir, Pelanggan tetap dikenakan tarif paket yang sama dan mendapatkan benefit paket.
- h. Promo Galaxy Week:

| Model Name     | Promo          | Harga Normal | Harga Promo Prime 100 – 3M | Quota / Bulan  | Periode Pembelian   |
|----------------|----------------|--------------|----------------------------|----------------|---------------------|
| Galaxy A32     | Prime 100 - 3M | IDR 330,000  | IDR 29,000 (3 Bulan)       | 90GB / 3 Bulan | 1 - 31 Oktober 2021 |
| Galaxy A52s 5G | Prime          | IDR 330,000  | Gratis                     | 90GB / 3 Bulan | 5 - 31 Oktober      |

|  |        |  |  |  |      |
|--|--------|--|--|--|------|
|  | 100-3M |  |  |  | 2021 |
|--|--------|--|--|--|------|

- i. Syarat dan ketentuan lebih lengkap, kunjungi : <https://indosatooredoo.com/portal/id/primeresurgence>
- j. Berikut ini adalah kuota untuk Indosat Postpaid Prime:

| <b>Indosat Postpaid Prime khusus</b>   |  |  |
|--|--|--|
| <b>Nama Paket</b>  | <b>Prime 100-3</b>   | <b>Prime 100-12</b>  |
| Kontrak Berlangganan   | 3 Bulan  | 6 Bulan  |
| Kuota Utama/bulan  | <b>20 GB</b>   | <b>20 GB</b>   |
| Kuota Aplikasi/bulan   | <b>10 GB</b>   | <b>10 GB</b>   |
| Daftar Akses Kuota Aplikasi  | Facebook, Instagram, Twitter, Tokopedia, Shopee<br>WhatsApp<br>Viu, Joox<br>Ruang Guru, Sekolahmu, Google Suite, Office 365, Rumah Belajar, Kelas Pintar, Zenius | Facebook, Instagram, Twitter, Tokopedia, Shopee<br>WhatsApp<br>Viu, Joox<br>Ruang Guru, Sekolahmu, Google Suite, Office 365, Rumah Belajar, Kelas Pintar, Zenius |
| Telpon ke semua opertor  | <b>100 Menit</b>   | <b>100 Menit</b>   |
| Telpon ke sesama Indosat   | <b>5000 Menit</b>  | <b>5000 Menit</b>  |
| Lifestyle Benefit Network Prio   | <b>Loyalty Poin 1X</b>   | <b>Loyalty Poin 1X</b>   |
|  | <b>1 Bulan berlangganan Amazon Prime</b>   | <b>1 Bulan berlangganan Amazon Prime</b>   |
| Tersedia paket internet, telepon dan SMS tambahan dengan mengakses *123# dari Smartphone (Freedom Internet, Freedom U, Paket Call & SMS) |  |  |

### C. PT. TELEKOMUNIKASI SELULAR (“Telkomsel”)

#### Syarat & Ketentuan Pembelian Paket Pascabayar Bundling Halo Device Plan

- Harga promo hanya berlaku untuk paket Halo Unlimited Device Plan sebagaimana yang diatur di dalam syarat dan ketentuan ini.
- Promo Galaxy Week:

| Model Name | Promo | Harga Normal | Harga Promo HUL<br>80 - 3 Month | Quota / Bulan | Periode Pembelian |
|------------|-------|--------------|---------------------------------|---------------|-------------------|
|------------|-------|--------------|---------------------------------|---------------|-------------------|

|                |                        |             |                      |                |                        |
|----------------|------------------------|-------------|----------------------|----------------|------------------------|
| Galaxy A32     | HUL<br>80 - 3<br>Month | IDR 564,000 | IDR 14,000 (3 Bulan) | 45GB / 3 Bulan | 1 – 31 Oktober<br>2021 |
| Galaxy A52s 5G | HUL<br>80 – 3<br>Month | IDR 564,000 | Gratis               | 45GB / 3 Bulan | 5 - 31 Oktober<br>2021 |

**Syarat dan Ketentuan Samsung Bundling Halo Unlimited Device Plan:**

Mekanisme bundling Halo:

- a) Pelanggan diminta menyiapkan KTP dan Nomor KK sebelum ke toko pilihan untuk melakukan pembelian
- b) Data pelanggan yang dilampirkan KTP dan Nomor KK akan digunakan untuk memvalidasi apakah pelanggan berhak mengambil paket bundling Halo atau tidak
- c) Apabila pelanggan memiliki tunggakan tagihan kepada Telkomsel, maka pelanggan akan diminta untuk melunasi semua tagihannya, jika pelanggan tidak mau maka pelanggan disarankan untuk bundling dengan prepaid.
- d) Data pelanggan yang sudah divalidasi dan ternyata valid maka pelanggan selanjutnya akan diminta untuk mengisi form berlanggan Halo baru yang sudah disiapkan di toko pilihan

Syarat dan Ketentuan Bundling Samsung Halo Unlimited Device Plan:

- a) Program Bundling Samsung berlaku 1 – 31 Oktober 2021 untuk Galaxy A32 dan 5 – 31 Oktober 2021 untuk Galaxy A52s 5G.
- b) Harga paket termasuk PPN 10% dan berlaku full-rate
- c) Program berlaku untuk pelanggan baru (kontrak 1, 3, 6, 12, 24 bulan) dan pelanggan eksisting (kontrak 12, 24 bulan)
- d) Pelanggan tidak dapat melakukan perpindahan paket Halo Unlimited Device Plan selama periode kontrak berlaku. Pelanggan dapat membeli Paket Ekstra Kuota bila kuota datanya habis.
- e) Setelah paket berlanggan/masa kontak habis maka paket pelanggan akan berubah menjadi paket Halo Unlimited regular. Info lengkap di [www.telkomsel.com/halo](http://www.telkomsel.com/halo).
- f) Jika pelanggan dengan skema Onetime berhenti berlanggan & terminate, nomor pelanggan akan dinonaktifkan. Jika pelanggan ingin mengaktifkan kembali nomornya, pelanggan harus melunasi tunggakan tagihan sebelumnya dan sisa paket bundling pelanggan tidak dapat dikembalikan. Paket pelanggan akan berubah secara otomatis menjadi paket Halo Unlimited regular
- g) Dengan mengikuti program ini, pelanggan dianggap mengerti dan menyetujui semua syarat dan ketentuan berlaku. Pihak Telkomsel dan partner berhak membatalkan transaksi apabila ada tindakan yang tidak sesuai dengan syarat dan ketentuan berlaku.

h) Informasi lebih lanjut silahkan menghubungi call center 188.

## 20. Promo Program Low Yield dengan Home Credit Indonesia

|                                 |   |
|---------------------------------|---|
| Nama Program                    | <b>Promo Cicilan Bunga Ringan dan Gratis Admin Fee dengan DP ringan mulai dari 0% untuk Program Samsung A Series (“HCI Program Low Yield Promo”)</b>  |
| Program                         | <ul style="list-style-type: none"> <li>▪ Gratis Admin Fee hanya berlaku untuk Pembeli/Konsumen yang melakukan transaksi pembelian <b>Samsung Galaxy A12, Galaxy A22, Galaxy A22 5G, Galaxy A32, Galaxy A52 dan Galaxy A72</b> dengan <b>HCI Program Low Yield Promo</b> selama Periode Promo.</li> <li>▪ <b>Komoditas:</b> Smartphone promo yang termasuk dalam Produk di dalam tabel ini.</li> <li>▪ <b>Bunga mulai dari 1,99%:</b> berlaku untuk metode pembayaran dengan cicilan 6, 9 dan 12 bulan</li> <li>▪ <b>Uang Muka Mulai dari 0%</b> berdasarkan penilaian dan persetujuan dari PT Home Credit Indonesia (“HCI”).</li> <li>▪ <b>Biaya Bulanan:</b> Rp 5.000</li> <li>▪ <b>Bunga 0%:</b> hanya berlaku untuk metode pembayaran dengan cicilan 7 bulan (gratis satu kali cicilan, apabila Pembeli/Konsumen melakukan pembayaran dengan lancar dan tepat waktu).</li> </ul> |
| Produk                          | <p>Program hanya berlaku untuk produk Samsung dengan tipe di bawah ini:</p> <p>Samsung Galaxy A12 4/128GB<br/>         Samsung Galaxy A12 6/128 GB<br/>         Samsung Galaxy A22 LTE 6GB<br/>         Samsung Galaxy A22 5G 6GB<br/>         Samsung Galaxy A32 6GB<br/>         Samsung Galaxy A32 8GB<br/>         Samsung Galaxy A52 128GB<br/>         Samsung Galaxy A52 256GB<br/>         Samsung Galaxy A72 128GB<br/>         Samsung Galaxy A72 256GB</p>   |
| Pernyataan                      | <p>Nikmati Program <b>Cicilan Bunga Ringan dan Gratis Admin Fee</b> dengan DP ringan mulai dari 0% untuk smartphone Samsung pilihan dalam program Samsung A Series terbaru!</p> <p>Caranya mudah. Ajukan limit kamu melalui aplikasi My Home Credit, lalu pilih smartphone Samsung pilihan untuk dapatkan <b>Cicilan Bunga Ringan dan Gratis Admin Fee</b> dengan pilihan tenor cicilan 6,7, 9, dan 12 bulan</p>  |
| Lokasi                          | <ul style="list-style-type: none"> <li>• Program berlaku di seluruh rekanan store offline Home Credit Indonesia (organize dan traditional channel) yang menjual produk Samsung.</li> </ul>  |
| Periode                         | 1 – 31 Oktober 2021   |
| Ketentuan Cicilan / Installment | <ul style="list-style-type: none"> <li>• Program bunga 0% hanya berlaku untuk metode pembayaran cicilan 7 bulan (gratis satu kali cicilan, apabila tepat waktu) dengan kuota Gratis Admin Fee khusus untuk existing customer HCI dengan grade A+ and A++.</li> <li>• Jika selama periode cicilan Pembeli/Konsumen mengalami keterlambatan pembayaran, maka akan terkena bunga yang akan diakumulasikan dalam bentuk pembayaran tambahan 1 bulan cicilan. Misalnya: jika periode cicilan 6 bulan, maka akan menjadi cicilan 7 bulan. Atas keterlambatan pembayaran, Pembeli/Konsumen juga harus membayar biaya denda yang besarnya sudah ditentukan oleh HCI.</li> </ul>   |

|  |  |
|--|--|
|  | <ul style="list-style-type: none"> <li>HCI dan Samsung berhak mengubah syarat dan ketentuan program sewaktu-waktu</li> </ul> |
|--|--|

|   |                            |            |                              |                              |                               |
|---|----------------------------|------------|------------------------------|------------------------------|-------------------------------|
| Simulasi Angsuran                               |                            |            | <b>Bunga Ringan HCI</b>      |                              |                               |
|   | <b>Model</b>               | <b>RRP</b> | <b>Per Bulan<br/>6 Month</b> | <b>Per Bulan<br/>9 Month</b> | <b>Per Bulan<br/>12 Month</b> |
|   | Samsung Galaxy A12 4/128GB | 2,399,000  | 402,900                      | 289,400                      | 229,400                       |
|   | Samsung Galaxy A12 6/128GB | 2,699,000  | 453,200                      | 325,600                      | 258,100                       |
|   | Samsung Galaxy A22 LTE     | 2,999,000  | 503,600                      | 361,800                      | 286,800                       |
|   | Samsung Galaxy A22 5G      | 3,299,000  | 554,000                      | 397,900                      | 315,500                       |
|   | Samsung Galaxy A32 6GB     | 3,599,000  | 604,400                      | 434,100                      | 344,200                       |
|   | Samsung Galaxy A32 8GB     | 3,799,000  | 637,900                      | 458,200                      | 363,300                       |
|   | Samsung Galaxy A52 128GB   | 4,999,000  | 839,400                      | 603,000                      | 478,000                       |
|   | Samsung Galaxy A52 256 GB  | 5,399,000  | 906,600                      | 651,200                      | 516,200                       |
|   | Samsung Galaxy A72 128 GB  | 5,999,000  | 1,007,300                    | 723,600                      | 573,600                       |
|   | Samsung Galaxy A72 256 GB  | 6,399,000  | 1,074,500                    | 771,800                      | 611,900                       |
| <i>RRP = Harga retail yang direkomendasikan</i> |                            |            |                              |                              |                               |

|             |   |
|-------------|---|
| Persyaratan | <p>Persyaratan Pengajuan</p> <ul style="list-style-type: none"> <li>Single, usia 21 - 65 tahun</li> <li>Menikah, usia 19 – 65 tahun</li> <li>Membawa minimal 2 Dokumen Wajib</li> <li>Memiliki pendapatan minimal Rp 1.500.000 per bulan</li> </ul> <p>Persyaratan Dokumen</p> <ul style="list-style-type: none"> <li>Dokumen Wajib : Kartu Tanda Penduduk (KTP) atau Resi KTP yang resmi dikeluarkan oleh Kecamatan daerah masing-masing</li> <li>Dokumen Pendukung : SIM, STNK, NPWP, Kartu BPJS, Kartu Debit/Kredit atau dokumen/kartu lainnya yang tertera namanya pada dokumen/kartu tersebut</li> </ul> <p>Penggunaan Barang</p> <ul style="list-style-type: none"> <li>Pembeli/Konsumen hanya dapat melakukan transaksi pembelian <b>Samsung Galaxy A12, Galaxy A22, Galaxy A22 5G, Galaxy A32, Galaxy A52 dan Galaxy A72</b> melalui <b>HCI Program Low Yield Promo</b> ini untuk barang yang akan digunakan untuk diri sendiri atau keluarga inti.</li> <li>Apabila digunakan untuk keluarga inti wajib melampirkan KK (Kartu Keluarga)</li> </ul> |
|-------------|---|

|                |   |
|----------------|---|
| Informasi Lain | <ul style="list-style-type: none"> <li>Untuk mengunduh aplikasi Home Credit Indonesia dapat klik link berikut: <a href="https://play.google.com/store/apps/details?id=id.co.myhomecredit&amp;hl=en&amp;gl=US">https://play.google.com/store/apps/details?id=id.co.myhomecredit&amp;hl=en&amp;gl=US</a></li> <li>Untuk tata cara pengajuan cicilan Home Credit Indonesia bisa dilihat di <a href="https://www.homecredit.co.id/belanja-di-toko">https://www.homecredit.co.id/belanja-di-toko</a></li> <li>Syarat dan ketentuan lain dari HCI berlaku. Info lebih lanjut hubungi Home Credit Indonesia Customer Care 021 2953 9600</li> </ul> |
|----------------|---|

21. Berikut ini adalah daftar partner offline / toko-toko yang berpartisipasi dalam Promo ini. Jumlah dan daftar partner dapat bertambah atau berkurang sewaktu-waktu.

| No. | Store Name   |
|-----|--|
| 1   | SEP - NASA - LT UG BLOK C5 NO.3-3A (SUPERMALL LIPPO KARAWACI)_HHP              |
| 2   | SEP - NASA - ITC CEMPAKA MAS LT.4 BLOK A (ITC CEMPAKA MAS)_HHP                 |
| 3   | SEP - NASA - ITC CEMPAKA MAS LT.4 BLOK H NO.599 - 2 (ITC CEMPAKA MAS)_HHP      |
| 4   | SEP - NASA - LT. 3 NO. 51 (PLUIT VILLAGE)_HHP                                  |
| 5   | SEP - NASA - LT.1 NO.7B (SUNTER MALL)_HHP                                      |
| 6   | SEP - NASA - LT.3 NO.3 (ITC KUNINGAN & MALL AMBASSADOR)_HHP                    |
| 7   | SEP - NASA - LT.GF NO.1A MALL BASUURA CITY (MALL BASSURA)_HHP                  |
| 8   | SEP - NASA - LT.LG RK10 (MALL KALIBATA)_HHP                                    |
| 9   | SEP - NASA - PLAZA SEMANGGI LT.GF 101-103 (PLAZA SEMANGGI)_HHP                 |
| 10  | SEP - NASA ITC ROXY MAS - LT.GF (ITC ROXY MAS)_HHP                             |
| 11  | SEP - NASA - JL. MARGONDA RAYA NO.56 ITC DEPOK LT GROUND FLOOR (ITC DEPOK)_HHP |
| 12  | SEP - NASA - LT.1 NO.15 (METROPOLITAN MALL CILENGSI)_HHP                       |
| 13  | SEP - NASA - LT.1 BLOK FF B1 01 JATINANGOR TOWN SQUARE SUMEDANG (JATOS)_HHP    |
| 14  | SEP - NASA - LT.1 NO.22D (MEGA BEKASI HYPERMALL)_HHP                           |
| 15  | SEP - NASA - LT.G (PONDOK GEDE LAZA)_HHP                                       |
| 16  | SEP - NASA - LT.GF NO.22 (THEE MATIC)_HHP                                      |
| 17  | SEP - NASA - LT.GF UNIT 09B (KINGS SHOPPING CENTRE)_HHP                        |
| 18  | SEP - NASA BEC 2 - LT. LU BLOK AC 02 NO.7 (BEC 2)_HHP                          |
| 19  | SEP - NASA UBERTOS - LT.GF NO.21 (UBERTOS MALL)_HHP                            |
| 20  | SEP - NASA - LT 1 No.3A (SOLO SQUARE)_HHP                                      |
| 21  | SEP - NASA - LT. D BLOK R NO.3-5 (SINGOSAREN PLAZA)_HHP                        |
| 22  | SEP - NASA - LT.1 NO.706 (WTC SURABAYA)_HHP                                    |
| 23  | SEP - NASA - LT. UG NO.28 (MANHATTAN TIME SQUARE)_HHP                          |
| 24  | SES - DENPASAR - TRANS STUDIO MALL   |
| 25  | SES - CILEGON - CILEGON CENTER MALL  |
| 26  | SES - TANGERANG - AEON MALL  |
| 27  | SES - TANGERANG - BINTARO X-CHANGE - NO. 118                                   |
| 28  | SES - TANGERANG - CITRARAYA  |
| 29  | SES - TANGERANG - SUMMARECON MALL SERPONG 2                                    |
| 30  | SES - TANGERANG - TANGERANG CITY   |
| 31  | SES - BENGKULU - BENGKULU INDAH MALL   |
| 32  | SES - JOGJAKARTA - JOGJA CITY  |
| 33  | SES - JAKARTA BARAT - CENTRAL PARK   |
| 34  | SES - JAKARTA BARAT - ITC ROXY MAS - LT. 1                                     |
| 35  | SES - JAKARTA BARAT - ITC ROXY MAS - LT. GF                                    |
| 36  | SES - JAKARTA BARAT - LIPPO MALL PURI  |
| 37  | SES - JAKARTA PUSAT - GREEN PRAMUKA  |
| 38  | SES - JAKARTA SELATAN - GANDARIA CITY  |
| 39  | SES - JAKARTA SELATAN - KALIBATA CITY  |
| 40  | SES - JAKARTA SELATAN - KOTA KASABLANKA  |
| 41  | SES - JAKARTA SELATAN - LIPPO MALL KEMANG                                      |
| 42  | SES - JAKARTA SELATAN - LOTTE AVENUE CIPUTRA WORLD - LT. GF                    |
| 43  | SES - JAKARTA SELATAN - MALL AMBASSADOR - LT. 3                                |

|    |  |
|----|--|
| 44 | SES - JAKARTA SELATAN - ONE BELPARK MALL             |
| 45 | SES - JAKARTA SELATAN - PEJATEN VILLAGE              |
| 46 | SES - JAKARTA SELATAN - PLAZA SENAYAN                |
| 47 | SES - JAKARTA SELATAN - SENAYAN CITY                 |
| 48 | SES - JAKARTA TIMUR - AEON MALL JAKARTA GARDEN CITY  |
| 49 | SES - JAKARTA TIMUR - CIPINANG INDAH MALL            |
| 50 | SES - JAKARTA TIMUR - PUSAT GROSIR CILILITAN         |
| 51 | SES - JAKARTA UTARA - GREEN BAY MALL                 |
| 52 | SES - JAKARTA UTARA - ITC CEMPAKA MAS - BLOK. L      |
| 53 | SES - JAKARTA UTARA - MALL KELAPA GADING 3           |
| 54 | SES - JAKARTA UTARA - MALL OF INDONESIA              |
| 55 | SES - JAKARTA UTARA - PIK AVENUE                     |
| 56 | SES - JAMBI - JAMBI TOWN SQUARE                      |
| 57 | SES - TASIKMALAYA - PLAZA ASIA                       |
| 58 | SES - BANDUNG - TRANS STUDIO MALL                    |
| 59 | SES - BEKASI - GRAND GALAXY PARK                     |
| 60 | SES - BEKASI - GRAND METROPOLITAN MALL               |
| 61 | SES - BEKASI - PLAZA PONDOK GEDE                     |
| 62 | SES - BEKASI - SUMMARECON MALL BEKASI                |
| 63 | SES - BOGOR - BOTANI SQUARE                          |
| 64 | SES - BOGOR - PLAZA EKALOKASARI                      |
| 65 | SES - BOGOR - PLAZA JAMBU DUA                        |
| 66 | SES - CIBINONG - CIBINONG CITY MALL                  |
| 67 | SES - CIBUBUR - TRANS STUDIO MALL                    |
| 68 | SES - DEPOK - MARGO CITY                             |
| 69 | SES - DEPOK - PESONA SQUARE MALL                     |
| 70 | SES - DEPOK - THE PARK SAWANGAN                      |
| 71 | SES - KARAWANG - RESINDA MALL                        |
| 72 | SES - PURWOKERTO - RITA MALL                         |
| 73 | SES - SEMARANG - DP MALL - LT. GF                    |
| 74 | SES - SUKOHARJO - THE PARK SOLO - LT. GF             |
| 75 | SES - GRESIK - ICON MALL                             |
| 76 | SES - JEMBER - LIPPO PLAZA JEMBER                    |
| 77 | SES - KEDIRI - KEDIRI TOWN SQUARE                    |
| 78 | SES - SIDOARJO - SUN CITY PLAZA                      |
| 79 | SES - SURABAYA - GALAXY MALL 2                       |
| 80 | SES - SURABAYA - TUNJUNGAN PLAZA 6                   |
| 81 | SES - PONTIANAK - AYANI MEGA MALL                    |
| 82 | SES - BANJARMASIN - DUTA MALL - LT. GF               |
| 83 | SES - BALIKPAPAN - MALL PENTACITY                    |
| 84 | SES - SAMARINDA - BIG MALL                           |
| 85 | SES - BANDAR LAMPUNG - BOEMI KEDATON LAMPUNG         |
| 86 | SES - BANDAR LAMPUNG - KARTINI MALL - LT. 1          |
| 87 | SES - AMBON - AMBON CITY CENTER                      |
| 88 | SES - KUPANG - LIPPO PLAZA KUPANG                    |
| 89 | SES - PEKANBARU - CIPUTRA SERAYA                     |
| 90 | SES - PEKANBARU - LIVING WORLD                       |
| 91 | SES - MAKASSAR - KAREBOSI LINK - LT. GF BLOK L NO.49 |



|     |   |
|-----|---|
| 92  | SES - MAKASSAR - MALL PANAKKUKANG   |
| 93  | SES - MAKASSAR - MALL RATU INDAH  |
| 94  | SES - MAKASSAR - NIPAH MALL   |
| 95  | SES - MANADO - MEGAMALL MANADO  |
| 96  | SES - PALEMBANG - PALEMBANG ICON - LT. 1  |
| 97  | SES - PALEMBANG - PALEMBANG SQUARE - NO. A-16   |
| 98  | SES - PALEMBANG - PALEMBANG SQUARE - NO. R25/C5   |
| 99  | SES - PALEMBANG - PALEMBANG TRADE CENTER MALL   |
| 100 | SES - MEDAN - CENTRE POINT MEDAN - LT. LG   |
| 101 | SES - MEDAN - DELI PARK MALL  |
| 102 | SES - MEDAN - PLAZA MEDAN FAIR 2  |
| 103 | SES - MEDAN - SUN PLAZA   |
| 104 | ERAFONE MEGASTORE - JL. AHMAD YANI NO. 87 SINGARAJA (ROAD AREA)_HHP   |
| 105 | ERAFONE MEGASTORE - JL. GATOT SUBROTO NO.335 DENPASAR (ROAD AREA)_HHP   |
| 106 | ERAFONE MEGASTORE - JL. TEUKU UMAR NO.76 DENPASAR (ROAD AREA)_HHP   |
| 107 | GERAI INDOSAT OOREDOO GATSU BALI / ERAFONE - JL.GATOT SUBROTO BARAT NO 401 (ROAD AREA)_HHP  |
| 108 | GERAI INDOSAT OOREDOO KUTA BALI / ERAFONE - JL. BY PASS NGURAH RAI NO 88 (ROAD AREA)_HHP  |
| 109 | HYPERMART - MALL GALERIA/ERAFONE - BY PASS NGURAH RAI (ROAD AREA)_HHP   |
| 110 | LOTTEMART/ERAFONE - JL. BYPASS NGURAH RAI NO.222X DENPASAR (ROAD AREA)_HHP  |
| 111 | TRANS HELLO/ERAFONE - LT. 1 (TRANS STUDIO BALI)_HHP   |
| 112 | TRANS HELLO/ERAFONE SUNSET ROAD - JL.SUNSET ROAD 3RD FLOOR BUILDING (ROAD AREA)_HHP   |
| 113 | ERAFONE MEGASTORE - JL.JENDERAL SUDIRMAN NO.120 PANGKAL PINANG (ROAD AREA)_HHP  |
| 114 | GERAI INDOSAT OOREDOO PANGKAL PINANG / ERAFONE - JL SOEKARNO HATTA NO.50 SEMABUNG BARU - BUKIT INTAN PANGKALPINANG ( BANGKA )_HHP                 |
| 115 | GRAPARI TELKOMSEL / ERAFONE - JL. JEND. SUDIRMAN NO.28D- E BELITUNG (ROAD AREA)_HHP   |
| 116 | TRANSMART/ERAFONE - JL.JEND SUDIRMAN NO.51B PANGKAL PINANG (ROAD AREA)_HHP  |
| 117 | CAREFOUR TRANSMART GRAHA RAYA/ERAFONE - JL. GRAHA RAYA BOULEVARD PAKU JAYA SERPONG UTARA KOTA TANGERANG SELATAN BANTEN (TRANSMART GRAHA RAYA)_HHP |
| 118 | CARREFOUR - BSD/ERAFONE - LT.1 (ITC BSD)_HHP  |
| 119 | CARREFOUR - TANG CITY/ERAFONE - LT.UG BLOK A NO.110S/120S (TANGERANG CITY)_HHP  |
| 120 | CARREFOUR/ERAFONE - LT. 1 (CENTRAL BUSINESS DISTRICT CILEDUK)_HHP   |
| 121 | CARREFOUR/ERAFONE - LT.GF (CARREFOUR SERANG)_HHP  |
| 122 | CARREFOUR/ERAFONE - LT.GF (TANGERANG CENTER)_HHP  |
| 123 | COURTS / ERAFON - CILEDUK RAYA - JL. HOS COKROAMINOTO NO.93 CBD CILEDUK (ROAD AREA)_HHP   |
| 124 | ERAFONE - JL.MULTAULI NO.95 RANGKAS BITUNG (ROAD AREA)_HHP  |
| 125 | ERAFONE - JL. CEGER RAYA NO.99 A-B PONDOK AREN (ROAD AREA)_HHP  |
| 126 | ERAFONE - JL.AHMAD YANI NO.104 SERANG (ROAD AREA)_HHP   |
| 127 | ERAFONE - JL.KRESEK NO.9 BALARAJA (ROAD AREA)_HHP   |
| 128 | ERAFONE - JL.RADEN SALEH NO.61 CILEDUG (ROAD AREA)_HHP  |
| 129 | ERAFONE - JL.SURYA KENCANA A-08 PAMULANG (ROAD AREA)_HHP  |
| 130 | ERAFONE - LOTTE BINTARO LT.1 (LOTTE BINTARO)_HHP  |
| 131 | ERAFONE - LT 1 CL2 BLOK P26 (CENTRAL BUSINESS DISTRICT CILEDUK)_HHP   |
| 132 | ERAFONE - LT 1 UNIT 1-14 (CILEGON CENTRE MALL)_HHP  |

|     |  |
|-----|--|
| 133 | ERAFONE - LT 3 UNIT 3-12 (AEON MALL)_HHP   |
| 134 | ERAFONE - LT. 1 BLOK D3A NO. 6 (ITC BSD)_HHP   |
| 135 | ERAFONE - LT. 1 NO. 61-62 CBD CILEDUG (CENTRAL BUSINESS DISTRICT CILEDUK)_HHP  |
| 136 | ERAFONE - LT. DASAR (PAMULANG SQUARE)_HHP  |
| 137 | ERAFONE - LT. LG BLOK A NO.110/120S (TANGERANG CITY)_HHP   |
| 138 | ERAFONE - LT. UG / 2 (SUPERMALL LIPPO KARAWACI)_HHP  |
| 139 | ERAFONE - LT.1 (MALL OF SERANG)_HHP  |
| 140 | ERAFONE - LT.1 UNIT 1-32 (LIVING WORLD MALL)_HHP   |
| 141 | ERAFONE - LT.2 BLOK A (BINTARO PLAZA)_HHP  |
| 142 | ERAFONE - LT.2 NO.2F-03A (SUMMARECON MALL SERPONG)_HHP   |
| 143 | ERAFONE - LT.2F - A37-38 (SUMMARECON DIGITAL CENTER)_HHP   |
| 144 | ERAFONE - LT.D (WTC MATAHARI)_HHP  |
| 145 | ERAFONE - LT.LG BLOK 3A-6A (SUPERMALL LIPPO KARAWACI)_HHP  |
| 146 | ERAFONE - LT.LG BLOK A1 NO.97 (WTC MATAHARI)_HHP   |
| 147 | ERAFONE - LT.UG F2 NO.2 (SUPERMALL LIPPO KARAWACI)_HHP   |
| 148 | ERAFONE - MARCELLA BINTARO TRADE CENTER LT.D (COURT BINTARO)_HHP   |
| 149 | ERAFONE MEGASTORE - JL. DEWI SARTIKA NO.112 CIPUTAT (ROAD AREA)_HHP  |
| 150 | ERAFONE MEGASTORE - JL. RAYA CILEDUG NO.30 PESANGGARAHAN (ROAD AREA)_HHP   |
| 151 | ERAFONE MEGASTORE - JL. RAYA SERANG NO.74 (ROAD AREA)_HHP  |
| 152 | ERAFONE MEGASTORE - JL.GATOT SUBROTO NO A1 A2 - JATI UWUNG (ROAD AREA)_HHP   |
| 153 | ERAFONE MEGASTORE - LT . 1 (SUPERMALL LIPPO KARAWACI)_HHP  |
| 154 | ERAFONE MEGASTORE - LT. 2 BLOK F (SUMMARECON MALL SERPONG)_HHP   |
| 155 | ERAFONE MEGASTORE - LT. LG (MALL BINTARO X CHANGE)_HHP   |
| 156 | ERAFONE/INDOSAT - JL. RAYA BOULEVARD CITRA RAYA. RUKO CITRA RAYA CIKUPA BLOK F01/20 (ROAD AREA)_HHP  |
| 157 | ERAPLUS - INDOSAT LT.2 BLOK F 2F (SUMMARECON MALL SERPONG)_HHP   |
| 158 | ERAPLUS - LT.LG BLOK D NO.3 (TANGERANG CITY)_HHP   |
| 159 | GALERI INDOSAT/ERAFONE - JL. JEND. SUDIRMAN NO. 1 BABAKAN TANGERANG BABAKAN KEC. TANGERANG KOTA TANGERANG BANTEN LANTAI LG BLOK A (TANGERANG CITY)_HHP |
| 160 | GERAI INDOSAT - JL. SILIWANGI PAMULANG SQUARE (PAMULANG SQUARE)_HHP  |
| 161 | GERAI INDOSAT OOREDO ERAFONE - RUKO CILEDUK JL. CILEDUK RAYA NO.1 RT002/001 PETUKANGAN UTARA TANGERANG (ROAD AREA)_HHP                                 |
| 162 | GERAI INDOSAT OOREDOO BINTARO EXCHANGE / ERAFONE - LT.1 (MALL BINTARO EXCHANGE)_HHPx`  |
| 163 | GERAI INDOSAT OOREDOO KARAWACI / ERAFONE - LT. LG PC#12, NO. 105 (SUPERMALL LIPPO KARAWACI)_HHP  |
| 164 | GERAI INDOSAT OOREDOO MALL ALAM SUTERA / ERAFONE - UNIT TOKO LT. 1 BLOK FF-01 NO. 12 A (MALL ALAM SUTERA)_HHP  |
| 165 | GERAI INDOSAT OOREDOO SERANG / ERAFONE - RUKO KEPANDEAN JL. RAYA CILEGON 75 E & F SERANG BANTEN_HHP  |
| 166 | GIANT - LT.GF (GIANT ALAM SUTRA)_HHP   |
| 167 | GIANT BSD ERAFONE - JL.KAPTEN SOEBIANTO DJOJOHADI (ROAD AREA)_HHP  |
| 168 | GIANT/ERAFONE - (GIANT PASAR KEMIS)_HHP  |
| 169 | GIANT/ERAFONE - CITRA RAYA CIKUPA/ERAFONE - JL.RAYA BOULEVARD CITRA RAYA CIKUPA TANGERANG (BOULEVARD CITRA RAYA)_HHP                                   |
| 170 | GIANT/ERAFONE - GIANT CBD BINTARO (CBD BINTARO)_HHP  |
| 171 | GIANT/ERAFONE - JL. CILEDUG RAYA GIANT KREO CILEDUG (ROAD AREA)_HHP  |
| 172 | GIANT/ERAFONE - JL.KAWASAN II PARAMOUNT SERPONG (GIANT PARAMOUNT)_HHP  |
| 173 | GIANT/ERAFONE - LT. 1 (GIANT PAMULANG)_HHP   |

|     |  |
|-----|--|
| 174 | GIANT/ERAFONE - LT.GF (GIANT SERANG)_HHP   |
| 175 | GIANT/ERAFONE - VILLA MELATI MAS_HHP   |
| 176 | GIANT/ERAFONE (GIANT PALEM SEMI)_HHP   |
| 177 | HYPERMART - CILEGON/ERAFONE - LT.1 (SUPERMALL CILEGON)_HHP   |
| 178 | HYPERMART - SERANG/ERAFONE - LT.D (MALL OF SERANG)_HHP   |
| 179 | HYPERMART/ERAFONE - HYPERMART GADING SERPONG (ROAD AREA)_HHP   |
| 180 | HYPERMART/ERAFONE - JL. SULTAN FALATEHAN M1/3 (ROAD AREA)_HHP  |
| 181 | HYPERMART/ERAFONE - LT.1 (MALL BALE KOTA)_HHP  |
| 182 | HYPERMART/ERAFONE - LT.1 (SUPERMALL LIPPO KARAWACI)_HHP  |
| 183 | LOTTEMART/ERAFONE - BLOK B7 01-06 LT.1 (LOTTEMART BINTARO)_HHP   |
| 184 | LOTTEMART/ERAFONE - LT.LG (LOTTEMART SERANG)_HHP   |
| 185 | LOTTEMART/ERAFONE - RUKO SUTRA NIAGA KAV PERUM ALAM SUTERA NO.15 (ROAD AREA)_HHP                                 |
| 186 | TELKOMSEL / ERAFONE - JL. JEND. A YANI NO.106 CILEGON (ROAD AREA)_HHP  |
| 187 | TRANSMART/ERAFONE - JL.PROF.DR.SATRIO NO.5 BINTARO (ROAD AREA)_HHP   |
| 188 | URBAN REPUBLIK / ERAFONE - LT.GF NO.242 (SUMMARECON MALL SERPONG)_HHP  |
| 189 | XPLOR / ERAFONE - LT. UG (MALL BINTARO X CHANGE)_HHP   |
| 190 | XPLOR / ERAFONE - LT.LG BLOK 0038 S (TANGERANG CITY)_HHP   |
| 191 | XPLOR / ERAFONE - LT.LG BLOK A3A (SUPERMALL LIPPO KARAWACI)_HHP  |
| 192 | ERAFONE - JL. LETJEND SOEPRAPTO NO.19 BENGKULU (ROAD AREA)_HHP   |
| 193 | ERAFONE MEGASTORE - LT.D BLOK.A NO.16 (BENGKULU INDAH MALL)_HHP  |
| 194 | GRAPARI TELKOMSEL/ERAFONE - JL.LETJEND SUPRAPTO NO.86 BENGKULU (ROAD AREA)_HHP                                   |
| 195 | HYPERMART / ERAFONE - LT.GF NO.4A (BENGKULU INDAH MALL)_HHP  |
| 196 | CARREFOUR/ERAFONE - JL.RAYA SOLO KM8 NO.234 MAGUWOHARJO (ROAD AREA)_HHP  |
| 197 | CARREFOUR/ERAFONE - LT G (AMBARUKMO PLAZA)_HHP   |
| 198 | ERAFONE - LAKSDA ADI SUCIPTO (AMBARUKMO PLAZA)_HHP   |
| 199 | ERAFONE - LT. 1 NO 9 (JOGJA CITY MALL)_HHP   |
| 200 | ERAFONE - LT. 2 HARTONO MALL JOGJA (HARTONO MALL YOGYAKARTA)_HHP   |
| 201 | ERAFONE - LT.GF NO.6A (SLEMAN CITY HALL)_HHP   |
| 202 | ERAFONE - LT.LG NO. 18 (JOGJATRONIK MALL)_HHP  |
| 203 | GERAI INDOSAT OOREDO YOGYAKARTA - LT. 2 (HARTONO MALL YOGYAKARTA)_HHP  |
| 204 | GERAI INDOSAT OOREDOO HARTONO MALL YOGJA / ERAFONE - JL. RAYA RING ROAD UTARA, CONDONG CATUR SLEMAN, YOGYAKARTA  |
| 205 | GERAI INDOSAT OOREDOO JOGJAKARTA (MPC) / ERAFONE - JL. C. SIMANJUNTAK (EKS SMARTFREN),JOGYAKARTA (ROAD AREA)_HHP |
| 206 | GRAPARI TELKOMSEL / ERAFONE - JL. JEND. SUDIRMAN NO. 60 - YOGYAKARTA (ROAD AREA)_HHP                             |
| 207 | HYPERMART - JOGJA CITY MALL/ERAFONE - LT. LG (JOGJA CITY MALL)_HHP   |
| 208 | HYPERMART/ERAFONE - LT. LG (HARTONO MALL YOGYAKARTA)_HHP   |
| 209 | INDOSAT / ERAFONE - LT.GF NO. 19 (SLEMAN CITY HALL)_HHP  |
| 210 | JV INDOSAT GEJAYAN/ERAFONE - JL. AFFANDI GEJAYAN NO.9 RW.03 SANTREN (ROAD AREA)_HHP                              |
| 211 | XL CENTER / ERAFONE - GD. PURI VADS ADI SUCIPTO NO. 163 YOGYAKARTA (ROAD AREA)_HHP                               |
| 212 | CARREFOUR - AMBASADOR/ERAFONE - LT. LG (ITC KUNINGAN & MALL AMBASADOR)_HHP                                       |
| 213 | CARREFOUR - CEMPAKA MAS/ERAFONE - LT.4 (ITC CEMPAKA MAS)_HHP   |
| 214 | CARREFOUR - DUTAMERLIN/ERAFONE - LG.GF (DUTA MERLIN)_HHP   |
| 215 | CARREFOUR - KOTA KASABLANKA/ERAFONE- JL. KASABLANKA RAYA KAV.88 JAKARTA (MALL KOTA KASABLANKA)_HHP               |

|     |   |
|-----|---|
| 216 | CARREFOUR - LEBAK BULUS/ERAFONE - JL.LEBAK BULUS RAYA NO.8 (ROAD AREA)_HHP            |
| 217 | CARREFOUR - MANGGA DUA SQUARE/ERAFONE - (MANGGA DUA SQUARE)_HHP                       |
| 218 | CARREFOUR - MT HARYONO/ERAFONE - MT.HARYONO (ROAD AREA)_HHP                           |
| 219 | CARREFOUR - PERMATA HIJAU/ERAFONE- LT.LG (ITC PERMATA HIJAU)_HHP                      |
| 220 | CARREFOUR - PURI INDAH/ERAFONE - JL. PURI INDAH RAYA (ROAD AREA)_HHP                  |
| 221 | CARREFOUR - TAMAN PALEM/ERAFONE - LT.GF (MALL TAMAN PALEM)_HHP                        |
| 222 | CARREFOUR/ERAFONE - CARREFOUR CEMPAKA PUTIH - LT. GF (ROAD AREA)_HHP (ROEAD AREA)_HHP |
| 223 | CARREFOUR/ERAFONE - CARREFOUR SUNTER_HHP  |
| 224 | CARREFOUR/ERAFONE - CARREFOUR X-MALL KALIMALANG (X-MALL KALIMALANG)_HHP               |
| 225 | CARREFOUR/ERAFONE - LT. LG (TAMINI SQUARE)_HHP  |
| 226 | CARREFOUR/ERAFONE - LT.1 (SEASON CITY)_HHP  |
| 227 | CARREFOUR/ERAFONE - LT.GF (MALL OF INDONESIA)_HHP                                     |
| 228 | CARREFOUR/ERAFONE - LT.LG (BUARAN PLAZA)_HHP  |
| 229 | CARREFOUR/ERAFONE - LT.LG (CENTRAL PARK)_HHP  |
| 230 | CARREFOUR/ERAFONE - LT.LG (EMPORIUM PLUIT)_HHP  |
| 231 | CARREFOUR/ERAFONE - PLUIT VILLAGE_HHP   |
| 232 | CARREFOUR/TRANS HELLO - LT. GF (KRAMAT JATI INDAH PLAZA)_HHP                          |
| 233 | CARREFOUR/TRANS HELLO - LT. UG (MALL CIPINANG INDAH)_HHP                              |
| 234 | ERAFONE - LT.GF UNIT B018 (CITY PLAZA KLENDER)_HHP                                    |
| 235 | ERAFONE - JL.BUARAN RAYA NO.6A (ROAD AREA)_HHP  |
| 236 | ERAFONE - JL.KEBON JERUK RAYA NO.24 (ROAD AREA)_HHP                                   |
| 237 | ERAFONE - JL.MOCH.KAHFI 1 NO.1 JAGAKARSA (ROAD AREA)_HHP                              |
| 238 | ERAFONE - JL.TELUK GONG RAYA NO.35A (ROAD AREA)_HHP                                   |
| 239 | ERAFONE - KM.16 (MATAHARI MALL)_HHP   |
| 240 | ERAFONE - LT 01 JAKARTA TIMUR (CITY PLAZA JATINEGARA)_HHP                             |
| 241 | ERAFONE - LT DASAR ISLAND (ITC ROXY MAS)_HHP  |
| 242 | ERAFONE - LT. 1 NO. 186 (GANDARIA CITY)_HHP   |
| 243 | ERAFONE - LT. 1 NO.39 (CIPUTRA MALL)_HHP  |
| 244 | ERAFONE - LT. 2 (AEON JAKARTA GANDEN CITY)_HHP  |
| 245 | ERAFONE - LT. 2 NO. 29-31 (KRAMAT JATI INDAH PLAZA)_HHP                               |
| 246 | ERAFONE - LT. 2 NO.5 (MALL CIPINANG INDAH)_HHP  |
| 247 | ERAFONE - LT. 3 EAST MALL (GRAND INDONESIA)_HHP                                       |
| 248 | ERAFONE - LT. 3 NO. E05 (MALL TAMAN ANGGREK)_HHP                                      |
| 249 | ERAFONE - LT. 4 BLOK L NO.994 (ITC CEMPAKA MAS)_HHP                                   |
| 250 | ERAFONE - LT. D (BUARAN PLAZA)_HHP  |
| 251 | ERAFONE - LT. DASAR NO. 38 (GRAHA CIJANTUNG)_HHP                                      |
| 252 | ERAFONE - LT.1 (ARTHA GADING MALL)_HHP  |
| 253 | ERAFONE - LT.1 F-08 (MALL OF INDONESIA)_HH  |
| 254 | ERAFONE - LT.1 NO. 133 (ITC ROXY MAS)_HHP   |
| 255 | ERAFONE - LT.1 NO. 71 (LIPPO MALL PURI)_HHP   |
| 256 | ERAFONE - LT.1 NO.102 (CENTRAL PARK)_HHP  |
| 257 | ERAFONE - LT.2 BLOCK. G NO.28C (MALL KALIBATA)_HHP                                    |
| 258 | ERAFONE - LT.2 BLOK B NO.85 (ITC ROXY MAS)_HHP  |
| 259 | ERAFONE - LT.2 BLOK SS-7 (TAMINI SQUARE)_HHP  |
| 260 | ERAFONE - LT.2 MALL BASSURA (MALL BASSURA)_HHP  |
| 261 | ERAFONE - LT.2 NO.1 (MALL PURI INDAH)_HHP   |
| 262 | ERAFONE - LT.2 NO.12A (SUNTER MALL)_HHP   |

|     |  |
|-----|--|
| 263 | ERAFONE - LT.2 NO.17 (CIBUBUR JUNCTION)_HHP  |
| 264 | ERAFONE - LT.2 UNIT 2F-08 (LOTTE AVENUE CIPUTRA WORLD)_HHP   |
| 265 | ERAFONE - LT.2F-C13 (PIK AVENUE)_HHP   |
| 266 | ERAFONE - LT.3 NO.D-10 (PLAZA SLIPI JAYA)_HHP  |
| 267 | ERAFONE - LT.3 (BLOK M PLAZA)_HHP  |
| 268 | ERAFONE - LT.3 (PLUIT VILLAGE)_HHP   |
| 269 | ERAFONE - LT.3 BLOK A NO.20 (ITC KUNINGAN & MALL AMBASSADOR)_HHP   |
| 270 | ERAFONE - LT.3 BLOK A NO.280 (MANGGA DUA SQUARE)_HHP   |
| 271 | ERAFONE - LT.3 JMB23 (ITC KUNINGAN & MALL AMBASSADOR)_HHP  |
| 272 | ERAFONE - LT.3A (GAJAH MADA PLAZA)_HHP   |
| 273 | ERAFONE - LT.D (ITC FATMAWATI)_HHP   |
| 274 | ERAFONE - LT.D (MALL KELAPA GADING)_HHP  |
| 275 | ERAFONE - LT.DASAR NO.21/2 (GRAHA CIJANTUNG)_HHP   |
| 276 | ERAFONE - LT.G (GREEN PRAMUKA SQUARE)_HHP  |
| 277 | ERAFONE - LT.LG (KOTA KASABLANKA MALL)_HHP   |
| 278 | ERAFONE - LT.LG NO.20 (ATRIUM PLAZA)_HHP   |
| 279 | ERAFONE - LT.UG (PEJATEN VILLAGE)_HHP  |
| 280 | ERAFONE - LT-2/33 (EMPORIUM PLUIT)_HHP   |
| 281 | ERAFONE - ONE BELPARK MALL JL.RS FATMAWATI NO.1 (ONE BELPARK MALL)_HHP   |
| 282 | ERAFONE - PACIFIC PLACE LT.3_HHP   |
| 283 | ERAFONE - UNIT GF 106 A (ARION MALL)   |
| 284 | ERAFONE CARREFOUR BLOK M SQUARE - KEBAYORAN BARU BLOK M SQUARE (BLOK M SQUARE)_HHP   |
| 285 | ERAFONE LT-2_B-5 (PLAZA SEMANGGI)_HHP  |
| 286 | ERAFONE LT-4 (ITC CEMPAKA MAS)_HHP   |
| 287 | ERAFONE MEGASTORE - JL. KRAMAT JAYA RAYA NO.27 SEMPER (ROAD AREA)_HHP  |
| 288 | ERAFONE MEGASTORE - JL.CIPUTAT RAYA NO.1 PONDOK PINANG (ROAD AREA)_HHP   |
| 289 | ERAFONE MEGASTORE - JL.KAMAL RAYA NO.12 CENGKARENG (ROAD AREA)_HHP   |
| 290 | ERAFONE MEGASTORE - JLKEMANG RAYA NO.95 (ROAD AREA)_HHP  |
| 291 | ERAFONE MEGASTORE - LT.GF NO.029C (PONDOK INDAH MALL)_HHP  |
| 292 | ERAFONE MEGASTORE - LT.GF NO.87 (ITC ROXY MAS)_HHP   |
| 293 | ERAFONE MEGASTORE - LT.GF UNIT G-69 (MALL KELAPA GADING)_HHP   |
| 294 | ERAFONE MEGASTORE -ITC CEMPAKA MAS LT.4 BLOK D NO.4 (ITC CEMPAKA MAS)_HHP  |
| 295 | ERAPLUS - LT. LG NO.1 (CIBUBUR JUNCTION)_HHP   |
| 296 | GERAI INDOSAT KOTA KASABLANKA - LT.2 NO.246 JL. CASABLANCA NO.88 RT.14 RW.5 MENTENG DALAM (KOTA KASABLANKA MALL)_HHP         |
| 297 | GERAI INDOSAT OOREDEO/ERAFONE LIPPO MALL PURI LT.1 NO.85   |
| 298 | GERAI INDOSAT OOREDO - JL. KELAPA GADING BOULEVARD BLOK LB-1 NO. 10 (ROAD AREA)_HHP  |
| 299 | GERAI INDOSAT OOREDOO - LT. LG NO.22 JL. LETJEN S. PARMAN (CIPUTRA MALL)_HHP   |
| 300 | GERAI INDOSAT OOREDOO / ERAFONE - LT.1 (PONDOK INDAH MALL)_HHP   |
| 301 | GERAI INDOSAT OOREDOO / ERAFONE - LT.UG NO.01A (MALL KALIBATA)_HHP   |
| 302 | GERAI INDOSAT OOREDOO /ERAFONE - LT.1 UNIT 112 (GANDARIA CITY)_HHP   |
| 303 | GERAI INDOSAT OOREDOO AEON JGC /ERAFONE - LT.2 (AEON MALL JAKARTA GARDEN CITY)_HHP   |
| 304 | GERAI INDOSAT OOREDOO AMBASADOR / ERAFONE - MALL AMBASSADOR RUKO MALL NO. 17 JL. PROF. DR. SATRIO KAV. 8-JAKARTA SELATAN_HHP |
| 305 | GERAI INDOSAT OOREDOO BONA INDAH (MPC) / ERAFONE - RUKO BONA INDAH (ROAD   |

|     |   |
|-----|---|
|     | AREA)_HHP   |
| 306 | GERAI INDOSAT OOREDOO BUARAN PLAZA / ERAFONE - BUARAN PLAZA BASEMENT. 8 - 9. JL. RADEN INTEN DUREN SAWIT JAKARTA TIMUR_HHP                  |
| 307 | GERAI INDOSAT OOREDOO DEPOK / ERAFONE - RUKO SALADDIN SQUARE BLOK C19-20 JL. MARGONDA RAYA NO. 39 DEPOK_HHP                                 |
| 308 | GERAI INDOSAT OOREDOO EMPORIUM MALL PLUIT / ERAFONE - EMPORIUM MALL PLUIT JL. PLUIT SELATAN RAYA NO.1 JAKARTA_HHP                           |
| 309 | GERAI INDOSAT OOREDOO ITC ROXY MAS / ERAFONE -ITC ROXY MAS LANTAI 3 NO. 6 & 7 JAKARTA PUSAT_HHP   |
| 310 | GERAI INDOSAT OOREDOO KPPTI / ERAFONE - PODIUM DEPAN LT. DASAR JL. MEDAN MERDEKA BARAT NO.21, JAKARTA PUSAT (ROAD AREA)_HHP                 |
| 311 | GERAI INDOSAT OOREDOO MALL OF INDONESIA / ERAFONE - MALL OF INDONESIA LT.2 UNIT A NO.8_HHP  |
| 312 | GERAI INDOSAT OOREDOO MANGGA DUA / ERAFONE - RUKO MALL MANGGA DUA MALL RM 09 JL. MANGGA DUA RAYA - MANGGA DUA JAKARTA PUSAT_HHP             |
| 313 | GERAI INDOSAT OOREDOO PLAZA CITY JATINEGARA/ ERAFONE - CITY PLAZA JATINEGARA LT 01 JAKARTA TIMUR (CITY PLAZA JATINEGARA)_HHP                |
| 314 | GERAI INDOSAT OOREDOO PONDOK INDAH / ERAFONE - RUKO PLAZA 5 PONDOK INDAH BL A-5 JL. MARGAGUNA - PONDOK INDAH JAKARTA SELATAN_HHP            |
| 315 | GERAI INDOSAT OOREDOO RAWAMANGUN PEMUDA / ERAFONE - JL. RAYA PEMUDA NO 297 RUKO C DAN D RAWAMANGUN JAKTIM_HHP                               |
| 316 | GERAI INDOSAT OOREDOO ROXY / ERAFONE - KOMP PERNIAGAAN ROXY MAS BLOK C2 NO 3 JL. HASYIM ASYARI JAKARTA 10150_HHP                            |
| 317 | GERAI INDOSAT OOREDOO SUNTER (MPC) / ERAFONE - JALAN DANAU SUNTER UTARA (RUKO TAMAN NYIUR) BLOK M/21 SUNTER JAK-UTARA 14350 (ROAD AREA)_HHP |
| 318 | GERAI INDOSAT OOREDOO/ERAFONE - LT.GF BLOK.A6 NO.016 (ARTHA GADING MALL)_HHP  |
| 319 | GERAI INDOSAT OOREDOO/ERAFONE - LT.LG (GREEN PRAMUKA SQUARE)_HHP  |
| 320 | GIANT / ERAFONE - LT.GF NO.11A (MALL KALIBATA)_HHP  |
| 321 | HYPERMART - PEJATEN/ERAFONE - (PEJATEN VILLAGE)_HHP   |
| 322 | HYPERMART - PURI INDAH/ERAFONE - JL.PURI INDAH RAYA (ROAD AREA)_HHP   |
| 323 | HYPERMART/ERAFONE - LT. LG (LIPPO MALL KEMANG)_HHP  |
| 324 | HYPERMART/ERAFONE - LT.2 (JACC)_HHP   |
| 325 | HYPERMART/ERAFONE - LT.LG (GAJAH MADA)_HHP  |
| 326 | HYPERMART/ERAFONE - LT.LG (MATAHARI MALL KALIDERES)_HHP   |
| 327 | HYPERMART/ERAFONE - LT.LG NO.1 (CIBUBUR JUNCTION)_HHP   |
| 328 | LOTTEMART/ERAFONE - JL.IR H JUANDA NO.1 CIPUTAT (ROAD AREA)_HHP   |
| 329 | LOTTEMART/ERAFONE - JL.LINGKAR LUAR SELATAN KAV.6 PASAR REBO (ROAD AREA)_HHP  |
| 330 | LOTTEMART/ERAFONE - JL.RAYA BOULEVARD BARAT NO.18 KELAPA GADING (ROAD AREA)_HHP   |
| 331 | LOTTEMART/ERAFONE - JL.TOPAS RAYA NO.77 MERUYA (ROAD AREA)_HHP  |
| 332 | LOTTEMART/ERAFONE - KOMP.TAMAN SURYA V BLOK DD-1 KALIDERES (ROAD AREA)_HHP  |
| 333 | LOTTEMART/ERAFONE - LT.1 (LOTTE MART FATMAWATI) HHP   |
| 334 | LOTTEMART/ERAFONE - LT.LG (GREEN PRAMUKA SQUARE)_HHP  |
| 335 | LOTTEMART/ERAFONE - LT.LG-01 (KUNINGAN CITY)_HHP  |
| 336 | LOTTEMART/ERAFONE - LT.LG-03 (GANDARIA CITY)_HHP  |
| 337 | TELKOMSEL / ERAFONE - LT.1 UNIT 137-141 (GANDARIA CITY)_HHP   |
| 338 | TRANSMART/ERAFONE - CILANDAK - JL. RAYA CILANDAK KKO NO 1 CILANDAK TIMUR PASAR MINGGU JAKARTA SELATAN (ROAD AREA)_HHP                       |
| 339 | TRANSMART/ERAFONE - Lt.G (GRAHA CIJANTUNG)_HHP  |

|     |   |
|-----|---|
| 340 | URBAN REPUBLIK / ERAFONE - 4TH FLOOR NO. 47-49 ASIA AFRIKA LOR 19 (SENAYAN CITY)_HHP                                      |
| 341 | URBAN REPUBLIK / ERAFONE - LT. LG (KOTA KASABLANKA MALL)_HHP  |
| 342 | URBAN REPUBLIK / ERAFONE - LT.3 (PONDOK INDAH MALL 2)_HHP   |
| 343 | URBAN REPUBLIK / ERAFONE - LT.DASAR BLOK G5 (MALL KELAPA GADING)_HHP  |
| 344 | URBAN REPUBLIK/ERAFONE - LT.1 NO.183 (GANDARIA CITY)_HHP  |
| 345 | URBAN REPUBLIK/ERAFONE - LT.UG UNIT.7 (LIPPO MALL PURI/ST.MORITZ)_HHP   |
| 346 | XL CENTER / ERAFONE - LT.1 (PURI INDAH MALL)_HHP  |
| 347 | XL PRIORITAS / ERAFONE - LT.2 (GANDARIA CITY)_HHP   |
| 348 | XL PRIORITAS / ERAFONE - LT.3 EAST MALL (GRAND INDONESIA)_HHP   |
| 349 | XPLOR / ERAFONE - JL. HR. RASUNA SAID KAV.6 MENARA PALMA (ROAD AREA)_HHP  |
| 350 | XPLOR / ERAFONE - LT.2 NO.232 (PONDOK INDAH MALL)_HHP   |
| 351 | XPLOR / ERAFONE - LT.4 UNIT 232-233 (CENTRAL PARK)_HHP  |
| 352 | XPLOR / ERAFONE - LT.4F NO.15A (LOTTE AVENUE CIPUTRA WORLD)_HHP   |
| 353 | XPLOR / ERAFONE - LT.DASAR BLOK G1 (MALL KELAPA GADING)_HHP   |
| 354 | ERAFONE MEGASTORE - JL. HB JASSIN NO.30 GORONTALO (ROAD AREA)_HHP   |
| 355 | GRAPARI TELKOMSEL/ERAFONE - JL.JAKSA AGUNG SUPRAPTO NO.22 GORONTALO (ROAD AREA)_HHP                                       |
| 356 | ERAFONE - LT. 3 BLOK A NO. 4-5 (WTC JAMBI)_HHP  |
| 357 | ERAFONE MEGASTORE - JL. KOLONEL ABUNJANI SIPIN NO.1 JAMBI (ROAD AREA)_HHP   |
| 358 | ERAFONE TRANSMART - LANTAI 1 (MALL TRANSMART JAMBI)_HHP   |
| 359 | GERAI INDOSAT OOREDOO JAMBI / ERAFONE - JL. SRIE SOEDEWI NO 1 KEL: SUNGAI PUTRI KEC. TELANAI PURA INFO : (0741) 60899_HHP |
| 360 | GRAPARI TELKOMSEL/ERAFONE - JL.YUSUF SINGEDEKANE NO.181 JAMBI (ROAD AREA)_HHP   |
| 361 | HYPERMART/ERAFONE - HYPERMART LIPPO MALL JAMBI_HHP  |
| 362 | CARREFOUR - BLUEMALL BEKASI/ERAFONE - LT. UG (BLU PLAZA)_HHP  |
| 363 | CARREFOUR - CIBINONG/ERAFONE - JL. RAYA BOGOR KM 20. CIBINONG. BOGOR 16918 (ROAD AREA)_HHP                                |
| 364 | CARREFOUR - HARAPAN INDAH/ERAFONE - LT. D (HARAPAN INDAH BEKASI)_HHP  |
| 365 | CARREFOUR - JL. RAYA CIKARANG CIBARUSAH KM. 32 (ROAD AREA)_HHP  |
| 366 | CARREFOUR - JL. TUPAREV NO.390 KARAWANG TIMUR (ROAD AREA)_HHP   |
| 367 | CARREFOUR/ERAFONE - JL.KIARA CONDONG NO.528 (ROAD AREA)_HHP   |
| 368 | CARREFOUR/ERAFONE - LT. LG. JL. TEGAR BERIMAN NO. 1 PAKANSARI (CIBINONG CITY MALL)_HHP                                    |
| 369 | CARREFOUR/ERAFONE - LT.2 (ITC DEPOK)_HHP  |
| 370 | COURTS HARAPAN INDAH/ERAFONE - JLN.HARAPAN INDAH BOULEVARD BEKASI (HARAPAN INDAH BEKASI)_HHP                              |
| 371 | ERAFON MEGA STORE - LT.1 BLOK. BI (PLAZA JAMBU DUA)_HHP   |
| 372 | ERAFONE - JL.RAYA MUCHTAR NO.04 PARUNG BINGUNG (ROAD AREA)_HHP  |
| 373 | ERAFONE - LT. DASAR NO.48 (CIMANGGIS SQUARE)_HHP  |
| 374 | ERAFONE - LT.1 NO.56 (BLUE PLAZA)_HHP   |
| 375 | ERAFONE - LT.2 NO.23 (METROPOLITAN MALL CILENGSI)_HHP   |
| 376 | ERAFONE - GIANT EKSTRA JL. TAMAN MAKAM PAHLAWAN NO. 24-26 (ROAD AREA)_HHP   |
| 377 | ERAFONE - GLAMOUR UNIT B-06C (PARIS VAN JAVA)_HHP   |
| 378 | ERAFONE - JL. BUAHBATU NO.233 BANDUNG (ROAD AREA)_HHP   |
| 379 | ERAFONE - JL. DRAMAGA NO.9 MARGAJAYA BOGOR (ROAD AREA)_HHP  |
| 380 | ERAFONE - JL. H.DJOLE NO.09 BANTAR GEBANG (ROAD AREA)_HHP   |
| 381 | ERAFONE - JL. HZ. MUSTOFA NO. 426 (ROAD AREA)_HHP   |

|     |   |
|-----|---|
| 382 | ERAFONE - JL. IR DJUANDA LT.2 (BOGOR TRADE MALL)_HHP                      |
| 383 | ERAFONE - JL. MAYOR ABDURACHMAN NO.99 SUMEDANG (ROAD AREA)_HHP            |
| 384 | ERAFONE - JL. MAYOR DASUKI NO. 46 JATIBARANG (ROAD AREA)_HHP              |
| 385 | ERAFONE - JL. MOH TOHA NO.191 BANDUNG (ROAD AREA)_HHP                     |
| 386 | ERAFONE - JL.AKSES UI KELAPA DUA NO.110 (ROAD AREA)_HHP                   |
| 387 | ERAFONE - JL.PONDOK UNGU PERMAI NO.112 (ROAD AREA)_HHP                    |
| 388 | ERAFONE - JL.RAYA BARAT NO.705 CIMAHI (ROAD AREA)_HHP                     |
| 389 | ERAFONE - JL.RAYA GANDUL NO.4&5 (ROAD AREA)_HHP                           |
| 390 | ERAFONE - JL.RAYA HANKAM RT.003 BEKASI (ROAD AREA)_HHP                    |
| 391 | ERAFONE - JL.RAYA LEUWILIANG NO.04 BOGOR (ROAD AREA)_HHP                  |
| 392 | ERAFONE - JL.RAYA UJUNG BERUNG NO.181/147 (ROAD AREA)_HHP                 |
| 393 | ERAFONE - JL.SILIWANGI NO.03 SUKABUMI (ROAD AREA)_HHP                     |
| 394 | ERAFONE - LT. 2 NO. 31-32 (CITRA GRAND CIBUBUR MALL)_HHP                  |
| 395 | ERAFONE - LT. 2 NO.L2-52 (TRANS STUDIO CIBUBUR)_HHP                       |
| 396 | ERAFONE - LT. GF NO. 188 (SUMARECON MALL BEKASI)_HHP                      |
| 397 | ERAFONE - LT. GROUND NO.47 (BOTANI SQUARE)_HHP                            |
| 398 | ERAFONE - LT. LG NO.8 (FESTIVAL CITYLINK)_HHP                             |
| 399 | ERAFONE - LT. LG-10 (PESONA SQUARE DEPOK)_HHP                             |
| 400 | ERAFONE - LT.1 BLOK C7 (MALL KARAWANG CENTRAL PLAZA)_HHP                  |
| 401 | ERAFONE - LT.1 BLOK. C5 NO.12 (ITC CIBINONG)_HHP                          |
| 402 | ERAFONE - LT.1 BLOK.FF NO.27 (CIREBON SUPERBLOCK)_HHP                     |
| 403 | ERAFONE - LT.1 FB-15 (MALL RESINDA)_HHP                                   |
| 404 | ERAFONE - LT.1 NO 22 (CIHAMPÉLAS WALK)_HHP                                |
| 405 | ERAFONE - LT.1 NO.175 - 178 (MEGA BEKASI HYPERMALL)_HHP                   |
| 406 | ERAFONE - LT.1 NO.20-21 (PLAZA EKA LOKASARI)_HHP                          |
| 407 | ERAFONE - LT.1 NO.266-267 (GIANT BEKASI)_HHP                              |
| 408 | ERAFONE - LT.1 NO.291-293 (MEGA BEKASI HYPERMALL)_HHP                     |
| 409 | ERAFONE - LT.2 / 2 (ITC DEPOK)_HHP  |
| 410 | ERAFONE - LT.2 BLOK A NO.131-132 (ITC DEPOK)_HHP                          |
| 411 | ERAFONE - LT.2 BLOK.A NO.123-124 (ITC DEPOK)_HHP                          |
| 412 | ERAFONE - LT.2 NO.123-124 (ITC DEPOK)_HHP                                 |
| 413 | ERAFONE - LT.2 NO.47-A1 (MARGO CITY)_HHP                                  |
| 414 | ERAFONE - LT.2 UNIT L2-17 (23 PASKAL SHOPPING CENTRE)_HHP                 |
| 415 | ERAFONE - LT.2_11 (METROPOLITAN MALL BEKASI)_HHP                          |
| 416 | ERAFONE - LT.D SOUTH WING 4-6 (CINERE MALL)_HHP                           |
| 417 | ERAFONE - LT.GF 27-28 (PLAZA ASIA SUMEDANG)_HHP                           |
| 418 | ERAFONE - LT.GF BLOK A3 NO.6 (BEKASI CYBERPARK)_HHP                       |
| 419 | ERAFONE - LT.GF NO.56 (LIPPO CIKARANG)_HHP                                |
| 420 | ERAFONE - LT.GF ZONA KUNING (SENTRA GROSIR CIKARANG)_HHP                  |
| 421 | ERAFONE - LT.LG BLOK.A NO.02 (BEC)_HHP                                    |
| 422 | ERAFONE - LT.LG NO.3 (PONDOK GEDE PLAZA)_HHP                              |
| 423 | ERAFONE - LT.UG BLOK A03 NO.13-15 (BEC)_HHP                               |
| 424 | ERAFONE - UNIT GF B2A (BANDUNG INDAH PLAZA)_HHP                           |
| 425 | ERAFONE / LOTTE MART - JL. BRIGJEN DHARSONO BYPASS NO. 27 (ROAD AREA)_HHP |
| 426 | ERAFONE COURT - MEGA HYPERMALL BEKASI LT.1 (MEGA BEKASI HYPERMALL)_HHP    |
| 427 | ERAFONE MEGASTORE - JL. AHMAD YANI NO.130 SUKABUMI (ROAD AREA)_HHP        |
| 428 | ERAFONE MEGASTORE - JL. JEND A YANI NO.57 CIKAMPEK (ROAD AREA)_HHP        |
| 429 | ERAFONE MEGASTORE - JL. JENDRAL SUDIRMAN NO.54 PURWAKARTA (ROAD AREA)_HHP |



|     |   |
|-----|---|
| 430 | ERAFONE MEGASTORE - JL. NAGARAWANGI NO.46 TASIKMALAYA (ROAD AREA)_HHP   |
| 431 | ERAFONE MEGASTORE - JL. NAROGONG RAYA NO.43 CILEUNGSI (ROAD AREA)_HHP   |
| 432 | ERAFONE MEGASTORE - JL. OTISTA NO.95 SUBANG (ROAD AREA)_HHP   |
| 433 | ERAFONE MEGASTORE - JL. PRAMUKA NO.2 GARUT (ROAD AREA)_HHP  |
| 434 | ERAFONE MEGASTORE - JL. R. E. MARTADINATA NO.38 SUKABUMI (ROAD AREA)_HHP  |
| 435 | ERAFONE MEGASTORE - JL. RAYA JATIWARINGIN NO.1 & 2 (ROAD AREA)_HHP  |
| 436 | ERAFONE MEGASTORE - JL. RAYA MANGUNJAYA NO.02 TAMBUN (ROAD AREA)_HHP  |
| 437 | ERAFONE MEGASTORE - JL. RAYA NUSANTARA NO.2 PERUMNAS BEKASI (ROAD AREA)_HHP   |
| 438 | ERAFONE MEGASTORE - JL. RAYA PADJAJARAN NO. 21 (ROAD AREA)_HHP  |
| 439 | ERAFONE MEGASTORE - JL. RAYA TENTARA PELAJAR NO.42 CIREBON (ROAD AREA)_HHP  |
| 440 | ERAFONE MEGASTORE - JL. SILIWANGI KUNINGAN NO.151 JAWA BARAT (ROAD AREA)_HHP  |
| 441 | ERAFONE MEGASTORE - JL.KARANG SATRIA NO.3 TAMBUN (ROAD AREA)_HHP  |
| 442 | ERAFONE MEGASTORE - JL.KASUARI BLOK A21-22 CIKARANG (ROAD AREA)_HHP   |
| 443 | ERAFONE MEGASTORE - JL.RAYA KEMAKMURAN NO.53A-B DEPOK (ROAD AREA)_HHP   |
| 444 | ERAFONE MEGASTORE - LT.3 NO. 03-09 (METROPOLITAN MALL)_HHP  |
| 445 | ERAFONE MEGASTORE - LT.LG NO.05 (CIBINONG CITY MALL)_HHP  |
| 446 | ERAFONE MEGASTORE - LT.LU BLOK.AC NO.01-06 (BEC 2)_HHP  |
| 447 | ERAFONE TRANSMART YASMIN BOGOR - JL. KH. ABDULLAH BUN NUH KAMPUNG PARUNG JAMBU CIBADAK NO.12 (ROAD AREA)_HHP  |
| 448 | ERAFONE/GIANT METLAND - JLMETLAND TRANSYOGI NO.88 (ROAD AREA)_HHP   |
| 449 | ERAFONE/GIANT YASMIN - JL. KH.ABDULLAH BIN NUH KAV.33 NO.37 CURUGMEKAR (ROAD AREA)_HHP  |
| 450 | ERAFONE/INDOSAT - LT LG No.99 (PESONA SQUARE DEPOK) _HHP  |
| 451 | GERAI INDOSAT OOREDOO ASIA AFRIKA BDG / ERAFONE- ASIA AFRIKA GEDUNG BUMI PUTERA JL. ASIA AFRIKA NO 141-147 (ROAD AREA)_HHP  |
| 452 | GERAI INDOSAT OOREDOO BEC BANDUNG / ERAFONE - LT.3 BLOK.G NO.03 (BEC)_HHP   |
| 453 | GERAI INDOSAT OOREDOO BOGOR / ERAFONE - JL. RAYA PAJAJARAN NO.99-99A (ROAD AREA)_HHP  |
| 454 | GERAI INDOSAT OOREDOO CIANJUR (MPC) / ERAFONE - JL. MANGUNSAKORO NO.102 (ROAD AREA)_HHP   |
| 455 | GERAI INDOSAT OOREDOO CIANJUR / ERAFONE - JL. IR. H. JUANDA NO. 88 CIANJUR_HHP  |
| 456 | GERAI INDOSAT OOREDOO GARUT / ERAFONE - JL. CIMANUK NO.155 (ROAD AREA)_HHP  |
| 457 | GERAI INDOSAT OOREDOO JATINANGOR BANDUNG / ERAFONE - JATINANGOR TOWN SQUARE JL. RAYA JATINANGOR NO.150 LANTAI 1 (AREA FOODCOURT) SUMEDANG 45363_HHP                       |
| 458 | GERAI INDOSAT OOREDOO KARAWANG / ERAFONE - LT. 1 BLOK. D NO. 7 (MALL KARAWANG CENTRAL PLAZA)_HHP  |
| 459 | GERAI INDOSAT OOREDOO LIPPO CIKARANG / ERAFONE - LIPPO MALL CIKARANG JL. MOH. H. THAMRIN UNIT L1 NO 58. CIKARANG SELATAN BEKASI JAWA BARAT_HHP                            |
| 460 | GERAI INDOSAT OOREDOO MALL CIPUTRA CIBUBUR / ERAFONE - MALL CITRAGRAN CIBUBUR JL. RAYA ALTERNATIF CIBUBUR-CILUENGI KM 4 CITRAGRAN CIBUBUR LANTAI 2 BLOK S NO. 31 & 32_HHP |
| 461 | GERAI INDOSAT OOREDOO METROPOLITAN MALL (MM) / ERAFONE - MALL METROPOLITAN LT. DASAR NO. 1 LOBI TIMUR JL. KALIMALANG BEKASI_HHP   |
| 462 | GERAI INDOSAT OOREDOO PURWAKARTA (MPC) / ERAFONE - JL. TAMAN PAHLAWAN NO.55 PURWAKARTA DEPO (ROAD AREA)_HHP   |
| 463 | GERAI INDOSAT OOREDOO SOEKARNO HATTA BANDUNG / ERAFONE - JL. SOEKARNO - HATTA NO. 644 A_HHP   |
| 464 | GERAI INDOSAT OOREDOO SUKABUMI (MPC) / ERAFONE - JL. AHMAD YANI NO 272 . KEC.   |

|     |   |
|-----|---|
|     | CIKOLE . SUKABUMI (ROAD AREA)_HHP   |
| 465 | GERAI INDOSAT OOREDOO TASIKMALAYA / ERAFONE - LT. 1 BLOK A NO.1-3 (ROAD AREA)_HHP                           |
| 466 | GERAI INDOSAT/ERAFONE - LT.1 BLOK FF NO.25 (CIREBON SUPERBLOCK)_HHP   |
| 467 | GIANT - BOTANI SQUARE/ERAFONE - LT. GF (BOTANI SQUARE)_HHP  |
| 468 | GIANT - HARAPAN INDAH/ERAFONE - GIANT HARAPAN INDAH (HARAPAN INDAH)_HHP                                     |
| 469 | GIANT - JABABEKA/ERAFONE - GIANT JABABEKA (PLAZA JABABEKA)_HHP  |
| 470 | GIANT - JL. RAYA BOGOR KM.31 MEKARSARI CIMANGGIS DEPOK 16451 (ROAD AREA)_HHP                                |
| 471 | GIANT - MARGO CITY/ERAFONE - JL. MARGONDA RAYA NO. 358 , DEPOK, MARGO CITY DEPOK (DEPOK)_HHP                |
| 472 | GIANT ERAFONE PONDOK GEDE - JL. RAYA JATIWARINGIN (JATIWARINGIN)_HHP  |
| 473 | GIANT/ERAFONE - GIANT TOLE ISKANDAR DEPOK (ROAD AREA)_HHP   |
| 474 | GIANT/ERAFONE - JL. RAYA DRAMAGA KM 6 BOGOR (ROAD AREA)_HHP   |
| 475 | GIANT/ERAFONE - LT .DASAR UJUNG MENTENG (ROAD AREA)_HHP   |
| 476 | GIANT/ERAFONE - LT. UG (MEGA BEKASI HYPERMALL)_HHP  |
| 477 | HYPERMART - BANDUNG INDAH PLAZA/ERAFONE - LT.D (BANDUNG INDAH PLAZA)_HHP                                    |
| 478 | HYPERMART - CIMANGGIS SQUARE/ERAFONE - LT.GF (HYPERMART CIMANGGIS)_HHP                                      |
| 479 | HYPERMART - DETOS/ERAFONE - LT.LG (DEPOK TOWN SQUARE)_HHP   |
| 480 | HYPERMART - GRAND MALL BEKASI/ERAFONE - LT.D (GRAND MALL BEKASI)_HHP  |
| 481 | HYPERMART - LIPPO CIKARANG/ERAFONE - LT.1 (LIPPO CIKARANG)_HHP  |
| 482 | HYPERMART - PONDOK GEDE/ERAFONE - LT.3 (PLAZA PONDOK GEDE)_HHP  |
| 483 | HYPERMART/ERAFONE - JL. SOEKARNO-HATTA NO.590 (METRO TRADE CENTER)_HHP                                      |
| 484 | HYPERMART/ERAFONE - JL.MH THAMRIN NO.7 SENTUL BOGOR (MALL BELANOVA)_HHP                                     |
| 485 | HYPERMART/ERAFONE - LT. GF NO.123 (LIPPO PLAZA BOGOR)_HHP   |
| 486 | HYPERMART/ERAFONE - LT. LG NO.5 (ROAD AREA)_HHP   |
| 487 | HYPERMART/ERAFONE - LT.1 NO.3 (CITRA GRAND CIBUBUR MALL)_HHP  |
| 488 | HYPERMART/ERAFONE - LT.LG NO.5 (PESONA SQUARE DEPOK)_HHP  |
| 489 | INDOSAT / ERAFONE - LT.1 UNIT 11-12 (THEE MATIC)_HHP  |
| 490 | INDOSAT / ERAFONE - LT.1 UNIT 167 (TRANS STUDIO BANDUNG)_HHP  |
| 491 | INDOSAT / ERAFONE - LT.GF NO.44 (BOTANI SQUARE)_HHP   |
| 492 | LOTTEMART/ERAFONE - JL. SUROTOKUNTO KM.6 NO.9 KARAWANG (ROAD AREA)_HHP                                      |
| 493 | LOTTEMART/ERAFONE - JL.BARU GOR NO.36 PAKANSARI (ROAD AREA)_HHP   |
| 494 | LOTTEMART/ERAFONE - JL.JEND A YANI NO.18 PEKAYON (ROAD AREA)_HHP  |
| 495 | LOTTEMART/ERAFONE - JL.KAMPUNG PILAR NO.57 CIKARANG (ROAD AREA)_HHP   |
| 496 | LOTTEMART/ERAFONE - JL.RAYA PADALARANG NO.476 (ROAD AREA)_HHP   |
| 497 | LOTTEMART/ERAFONE - JL.SOEKARNO HATTA NO.646 BANDUNG (ROAD AREA)_HHP  |
| 498 | LOTTEMART/ERAFONE - KAWASAN KOMERSIAL BEKASI FAJAR BLOK-A CIBITUNG (ROAD AREA)_HHP                          |
| 499 | LOTTEMART/ERAFONE - LT.LG (BEC 2)_HHP   |
| 500 | LOTTEMART/ERAFONE - LT.LG (LOTTEMART BOGOR)_HHP   |
| 501 | LOTTEMART/ERAFONE - LT.LG NO.1 (FESTIVAL CITILINK)_HHP  |
| 502 | MPC INDOSAT KARAWANG_HHP  |
| 503 | TRANSHELLO/ERAFONE - JL. A.H NASUTION NO.73 CIPADUNG (ROAD AREA)_HHP  |
| 504 | TRANSHELLO/ERAFONE - LT. LG (PARIS VAN JAVA MALL)_HHP   |
| 505 | TRANSMART / ERAFONE - LT.LG NO.289 (TRANS STUDIO BANDUNG)_HHP   |
| 506 | TRANSMART / ERAFONE BUAH BATU - JL. BOJONGSOANG RAYA NO. 269 BOJONGSOANG BANDUNG JAWA BARAT (ROAD AREA)_HHP |
| 507 | TRANSMART ERAFONE RESINDA - LT. BASEMENT (RESINDA PARK MALL)_HHP  |

|     |  |
|-----|--|
| 508 | TRANSMART/ERAFONE - JL.RAYA CIKARANG - CIBARUSAH NO.12 (ROAD AREA)_HHP                             |
| 509 | TRANSMART/ERAFONE - JL. ALTERNATIF CIBUBUR NO.230 LT.2 (TRANS STUDIO CIBUBUR)_HHP                  |
| 510 | TRANSMART/ERAFONE - Jl. IR. H.JUANDA NO.16 (ROAD AREA)_HHP   |
| 511 | TRANSMART/ERAFONE - CIMAH BALAI SAMUDRA - JL. AMIR MAHMUD NO. 729 (ROAD AREA)_HHP                  |
| 512 | TRANSMART/ERAFONE - JL. IR. H. JUANDA NO.180 LT.1 DUREN JAYA (ROAD AREA)_HHP                       |
| 513 | TRANSMART/ERAFONE - JL. RAYA CIPTO MANGUNKUSUMO NO.234 (TRANS MART)_HHP                            |
| 514 | TRANSMART/ERAFONE - LT.2 TRANSMART DEWI SARTIKA (ROAD AREA)_HHP                                    |
| 515 | URBAN REPUBLIK / ERAFONE - LT. 2 UNIT L2-62 (TRANS STUDIO CIBUBUR)_HHP                             |
| 516 | XL CENTER / ERAFONE - JL. RE MARTADINATA NO. 7 BANDUNG (ROAD AREA)_HHP                             |
| 517 | CARREFOUR SOLO BARU / ERAFONE - JL. PALEM RAYA BLOK DA NO.234 (ROAD AREA)_HHP                      |
| 518 | CARREFOUR TRANSMART/ERAFONE - JL. KOLONEL SOEGIONO, KEMANDUNGAN, TEGAL BARAT (ROAD AREA)_HHP       |
| 519 | CARREFOUR/ERAFONE - ARMADA TOWN SQUARE LT.GF (ARMADA TOWN SQUARE)_HHP                              |
| 520 | CARREFOUR/ERAFONE - JL. PEMUDA SEMARANG TENGAH (DP MALL)_HHP                                       |
| 521 | CARREFOUR/ERAFONE - JL. URIP SUMOHARJO (ROAD AREA)_HHP   |
| 522 | CARREFOUR/ERAFONE - JL.JEND.POLISI ANTON SUJARWO NO.119 (ROAD AREA)_HHP                            |
| 523 | CARREFOUR/ERAFONE - PARAGON_HHP  |
| 524 | ERAFONE - LT.1 (ARMADA TOWN SQUARE)_HHP  |
| 525 | ERAFONE - JL. PEMUDA NO.15 KLATEN TENGAH (ROAD AREA)_HHP   |
| 526 | ERAFONE - LT 1 NO.32 (SOLO SQUARE)_HHP   |
| 527 | ERAFONE - LT 3 NO.07 PURWOKERTO (RITA SUPERMALL)_HHP   |
| 528 | ERAFONE - LT 3 NO.10 (PARAGON)_HHP   |
| 529 | ERAFONE - LT. 1 BLOK D NO.2 (HARTONO MALL SOLO)_HHP  |
| 530 | ERAFONE - LT. FF 1 NO. 08A (PARAGON)_HHP   |
| 531 | ERAFONE - LT.1 / 3 (PLAZA SIMPANG LIMA)_HHP  |
| 532 | ERAFONE - LT.1 NO.L1 (DP MALL)_HHP   |
| 533 | ERAFONE - LT.2 NO.9 (CITRALAND MALL)_HHP   |
| 534 | ERAFONE - PERTOKOAN PURI PATI NO.2 (ROAD AREA)_HHP   |
| 535 | ERAFONE 2 - LT.DASAR (PLAZA SIMPANG LIMA)_HHP  |
| 536 | ERAFONE MEGASTORE - GROUND FLOOR NO.32 (PACIFIC MALL)_HHP  |
| 537 | ERAFONE MEGASTORE - JL . GATOT SUBROTO NO.120/2 SURAKARTA (ROAD AREA)_HHP                          |
| 538 | ERAFONE MEGASTORE - JL. ADI SUCIPTO NO.45 SALATIGA (ROAD AREA)_HHP                                 |
| 539 | ERAFONE MEGASTORE - JL. JENDRAL SUDIRMAN NO. 132 PURWOKERTO (ROAD AREA)_HHP                        |
| 540 | ERAFONE MEGASTORE - JL. TELOGOSARI RAYA 1 NO.51 SEMARANG (ROAD AREA)_HHP                           |
| 541 | ERAFONE MEGASTORE - JL.GATOT SOEBROTO NO.123 SURAKARTA (ROAD AREA)_HHP                             |
| 542 | ERAFONE MEGASTORE - JL.RAYA AHMAD YANI NO.42 PURBALINGGA (ROAD AREA)_HHP                           |
| 543 | ERAFONE TRANSMART TELOGOREJO - KHA DAHLAN SEMARANG (ROAD AREA)_HHP                                 |
| 544 | ERAFONE/GIANT SILIWANGI - JL.JEND. SUDIRMAN GIANT (ROAD AREA)_HHP                                  |
| 545 | ERAFONE/INDOSAT - JLN SLAMET RIYADI NO 417 (ROAD AREA)_HHP   |
| 546 | GERAI INDOSAT OOREDOO CILACAP / ERAFONE - JL. S. PARMAN RUKO PELANGI NO 10A-B CILACAP_HHP          |
| 547 | GERAI INDOSAT OOREDOO KUDUS / ERAFONE - RUKO PANJUNAN INDAH BLOK 2-3 JL. DR LUKMONOHADI KUDUS_HHP  |
| 548 | GERAI INDOSAT OOREDOO PANDANARAN / ERAFONE - JL. PANDANARAN NO. 131 GALERY INDOSAT (ROAD AREA)_HHP |
| 549 | GERAI INDOSAT OOREDOO PEKALONGAN / ERAFONE - JL. IMAM BONJOL NO. 12-14 (ROAD AREA)_HHP             |

|     |  |
|-----|--|
| 550 | GERAI INDOSAT OOREDOO PURWOKERTO / ERAFONE - LT. 1 (MORO MALL)_HHP   |
| 551 | GERAI INDOSAT OOREDOO SALATIGA / ERAFONE - RUKO KALOKA JL. PATIMURA NO.10 (ROAD AREA)_HHP  |
| 552 | GERAI INDOSAT OOREDOO SOLO PARAGON / ERAFONE - JL. YOSODIPURO NO. 133 SOLO PARAGON LT 1 NO. 9A. BANJARSARI MANGKUBUMEN SURAKARTA 57139_HHP |
| 553 | GERAI INDOSAT OOREDOO TEGAL / ERAFONE - JL. KARTINI NO 46 TEGAL_HHP  |
| 554 | GERAI INDOSAT OOREDOO/ERAFONE SRAGEN - JALAN SUKOWATI NO 347 (ROAD AREA)_HHP   |
| 555 | GRAPARI TELKOMSEL / ERAFONE - JL. BRIGJEN SLAMET RIYADI NO.310 KOTA SURAKARTA (ROAD AREA)_HHP  |
| 556 | GRAPARI TELKOMSEL / ERAFONE - JL. GAJAH MADA NO.77 TEGAL (ROAD AREA)_HHP   |
| 557 | GRAPARI TELKOMSEL / ERAFONE - JL. JEND SUDIRMAN NO 69 KUDUS (ROAD AREA)_HHP  |
| 558 | GRAPARI TELKOMSEL / ERAFONE - JL. PAHLAWAN NO.10 SEMARANG (ROAD AREA)_HHP  |
| 559 | GRAPARI TELKOMSEL / ERAFONE - LT. DASAR (HARTONO MALL SOLO)_HHP  |
| 560 | GRAPARI TELKOMSEL PURWOKERTO - JL. MERDEKA NO 26 PURWANEGARA PURWOKERTO TIMUR GEDUNG TELKOMSEL (ROAD AREA)_HHP                             |
| 561 | HYPERMART/ERAFONE - HYPERMART TEGAL_HHP  |
| 562 | HYPERMART/ERAFONE - LT.BASEMANT (SOLO GRAND MALL)_HHP  |
| 563 | HYPERMART/ERAFONE - LT.BASEMANT (SOLO SQUARE)_HHP  |
| 564 | HYPERMART/ERAFONE - LT.D (MALL PARAGON)_HHP  |
| 565 | LOTTEMART/ERAFONE - JL.RAYA 2 NO.18 TEGAL (ROAD AREA)_HHP  |
| 566 | LOTTEMART/ERAFONE - LT. LG NO. 18 (THE PARK SOLO)_HHP  |
| 567 | TRANSMART PABELAN / ERAFONE - JL. RAYA A.YANI NO. 234 PABELAN (ROAD AREA)_HHP  |
| 568 | TRANSMART/ERAFONE - JL. BRIGJEN SUDIARTO NO.761-763 SEMARANG (ROAD AREA)_HHP   |
| 569 | TRANSMART/ERAFONE - JL.URIP SUMOHARJO NO.20 PEKALONGAN (ROAD AREA)_HHP   |
| 570 | CAREFOUR KEDIRI / ERAFONE - JL. HAYAM WURUK - LANTAI 3 (KEDIRI MALL)_HHP   |
| 571 | CARREFOUR - BUBUTAN JUNCTION/ERAFONE - LT.UG (BG JUNCTION)_HHP   |
| 572 | CARREFOUR/ERAFONE - CARREFOUR MOJOKERTO_HHP  |
| 573 | CARREFOUR/ERAFONE - JALAN GEMBONG NO 20 - 30 (ITC MEGA GROSIR)_HHP   |
| 574 | CARREFOUR/ERAFONE - JL. LET. JEND. S. PARMAN NO. 31 (CARREFOUR MADIUN)_HHP   |
| 575 | ERAFONE - LT. 4 NO.4029 E-MALL WTC (WTC SURABAYA)_HHP  |
| 576 | ERAFONE - JL. BENTENG PANCASILA NO. 9 BALONGSARI 28/51 (MALL MOJOKERTO)_HHP  |
| 577 | ERAFONE - KEDIRI MALL UNIT MF 25-26 (KEDIRI MALL)_HHP  |
| 578 | ERAFONE - L.2 K2-18-22I (ROYAL PLAZA)_HHP  |
| 579 | ERAFONE - LT GF 36/37 KEDIRI TOWN SQUARE (KEDIRI TOWN SQUARE)_HHP  |
| 580 | ERAFONE - LT. 1 UNIT 1 (PAKUWON SUPERMALL)_HHP   |
| 581 | ERAFONE - LT.1 NO.710 GALERIA (WTC)_HHP  |
| 582 | ERAFONE - LT.1 UNIT 09 (LIPPO PLAZA JEMBER)_HHP  |
| 583 | ERAFONE - LT.1 UNIT B.32 (SUN CITY PLAZA)_HHP  |
| 584 | ERAFONE - LT.2 NO.268-269 (PLASA MARINA)_HHP   |
| 585 | ERAFONE - LT.2 UNIT 49 (CIPUTRA WORLD SURABAYA)_HHP  |
| 586 | ERAFONE - LT.3 (PLAZA MARINA)_HHP  |
| 587 | ERAFONE - LT.GF 12 (MALL OLYMPIC GARDEN)_HHP   |
| 588 | ERAFONE - LT.GF NO.10 (ICON MALL GRESIK)_HHP   |
| 589 | ERAFONE - LT.LG A8-06 (PAKUWON TRADE CENTER)_HHP   |
| 590 | ERAFONE / HYPERMART LIPPO - JL. GAJAH MADA, LT.DASAR (ROAD AREA)_HHP   |
| 591 | ERAFONE GIANT EXTRA KEBONSARI - JL.SUDANCO SUPRIYADI NO 84 (ROAD AREA)_HHP   |
| 592 | ERAFONE HYPERMART - LT.GF (GRESS MALL)_HHP   |
| 593 | ERAFONE MEGASTORE - LT.3 (GALAXY MALL)_HHP   |

|     |   |
|-----|---|
| 594 | ERAFONE MEGASTORE - JL. AHMAD YANI NO.18 BANYUWANGI (ROAD AREA)_HHP   |
| 595 | ERAFONE MEGASTORE - JL. BASUKI RAHMAD NO.128 TUBAN (ROAD AREA)_HHP  |
| 596 | ERAFONE MEGASTORE - JL. GAJAH MADA KULON NO.11 BANYUWANGI (ROAD AREA)_HHP   |
| 597 | ERAFONE MEGASTORE - JL. MOJOPAHIT NO.193A MOJOKERTO (ROAD AREA)_HHP   |
| 598 | ERAFONE MEGASTORE - JL. MT HARYONO NO.1A-1B BLOCK A MALANG (ROAD AREA)_HHP  |
| 599 | ERAFONE MEGASTORE - JL. RAYA RUGKUT NO.75 SURABAYA (ROAD AREA)_HHP  |
| 600 | ERAFONE MEGASTORE - JL. SOEKARNO HATTA NO.30 MALANG (ROAD AREA)_HHP   |
| 601 | ERAFONE MEGASTORE - JL. TRUNOJOYO NO.605 JEMBER (ROAD AREA)_HHP   |
| 602 | ERAFONE/CARREFOUR - GERDU SEMPURSARI KALIWATES KABUPATEN JEMBER (ROAD AREA)_HHP                                     |
| 603 | GERAI INDOSAT OOREDO DINOYO MALANG / ERAFONE - JL. GAJAYANA NO.529 (ROAD AREA)_HHP                                  |
| 604 | GERAI INDOSAT OOREDOO - JL. PUNCAK INDAH LONTAR NO.2 SURABAYA LT.1 NO.40 (PAKUWON SUPERMALL)_HHP                    |
| 605 | GERAI INDOSAT OOREDOO BLITAR / ERAFONE - RUKO NIAGA II JLN. KALIMANTAN NO. 7 KOTA BLITAR_HHP                        |
| 606 | GERAI INDOSAT OOREDOO DARMO BOULEVARD SURABAYA / ERAFONE - JL. BUKIT DARMO BOULEVARD NO 1 (ROAD AREA)_HHP           |
| 607 | GERAI INDOSAT OOREDOO GALAXY MALL SURABAYA / ERAFONE - GALAXY MALL SURABAYALANTAI 3 NO. 333 SURABAYA JAWA TIMUR_HHP |
| 608 | GERAI INDOSAT OOREDOO ICON MALL - LT. LG (ICON MALL)_HHP (ICON MALL)_HHP  |
| 609 | GERAI INDOSAT OOREDOO JEMBER / ERAFONE - RUKO MUTIARA PLAZA JL DIPONEGORO NO 41-42 JEMBER_HHP                       |
| 610 | GERAI INDOSAT OOREDOO KAYOON SURABAYA / ERAFONE - KAYOON 72 (ROAD AREA)_HHP   |
| 611 | GERAI INDOSAT OOREDOO KEDIRI / ERAFONE - JL. ERLANGGA 8 KEDIRI_HHP  |
| 612 | GERAI INDOSAT OOREDOO MALANG / ERAFONE - JL. J.A SUPRAPTO GALERY INDOSAT MALANG (ROAD AREA)_HHP                     |
| 613 | GERAI INDOSAT OOREDOO MOJOKERTO / ERAFONE - JL. PAHLAWAN NO 1 MOJOKERTO_HHP   |
| 614 | GERAI INDOSAT OOREDOO PLAZA MARINA SURABAYA / ERAFONE - PLAZA MARINA LT. 3 HP - A3 (PLASA MARINA)_HHP               |
| 615 | GERAI INDOSAT OOREDOO SIDOARJO / ERAFONE - KOMP. RUKO SENTRAL JENGGOLO JL JENGGOLO NO 9 BLOK A-6 SIDOARJO_HHP       |
| 616 | GERAI INDOSAT OOREDOO TUBAN / ERAFONE - JL SUNAN KALIJAGA NO 3 TUBAN_HHP  |
| 617 | GERAI INDOSAT OOREDOO TULUNGAGUNG / ERAFONE - RUKO NIRWANA PLAZA BLOK A JL. SUPRIYADI 45 TULUNGAGUNG_HHP            |
| 618 | GERAI INDOSAT OOREDOO WTC SURABAYA / ERAFONE - LT.5 NO.5012-5015 (WTC SURABAYA)_HHP                                 |
| 619 | GIANT - ERAFONE - SAWOJAJAR MALANG / ERAFONE - JL. DANAU TOBA SAWOJAJAR KEDUNGKANDANG KOTA MALANG (ROAD AREA)_HHP   |
| 620 | GIANT - RAJAWALI/ERAFONE - GIANT RAJAWALI 57 (ROAD AREA)_HHP  |
| 621 | GIANT - WARU SIDOARJO/ERAFONE - GIANT WARU (ROAD AREA)_HHP  |
| 622 | GIANT/ERAFONE - GAJAYANA MOG_HHP  |
| 623 | GIANT/ERAFONE - PONDOK CANDRA SURABAYA_HHP  |
| 624 | GRAPARI TELKOMSEL / ERAFONE - JL. BUKIT DARMO BOULEVARD NO. 6 C-D (ROAD AREA)_HHP                                   |
| 625 | GRAPARI TELKOMSEL / ERAFONE - JL. BUKIT DARMO BOULEVARD NO.6 C-D TEGALSARI (ROAD AREA)_HHP                          |
| 626 | GRAPARI TELKOMSEL / ERAFONE - JL. GATOT SUBROTO 43 JEMBER (ROAD AREA)_HHP   |
| 627 | GRAPARI TELKOMSEL / ERAFONE - JL. HAYAM WURUK NO. 45-47 DANDANGAN KOTA KEDIRI                                       |

|     |  |
|-----|--|
|     | (ROAD AREA)_HHP  |
| 628 | GRAPARI TELKOMSEL / ERAFONE - JL. PAHLAWAN NO.59 KARTOHARJO - KOTA MADIUN (ROAD AREA)_HHP                                      |
| 629 | HYPERMART - BATU/ERAFONE - LT.D (LIPPO BATU TOWN SQUARE)_HHP   |
| 630 | HYPERMART - MADIUN/ERAFONE PLAZA MADIUN - JL. PAHLAWAN NO 38 (PLAZA MADIUN)_HHP  |
| 631 | HYPERMART- MALANG TOWN SQUARE/ERAFONE MALANG TOWN SQUARE - JL. VETERAN NO.2 (MALANG TOWN SQUARE)_HHP                           |
| 632 | HYPERMART/ERAFONE - JL.AHMAD YANI 16-18 (ROYAL PLAZA)_HHP  |
| 633 | HYPERMART/ERAFONE - JL. MAYOR JENDERAL SUNGKONO KAV. 87 - 89 CIPUTRA WORLD MALL (CIPUTRA WORLD SURABAYA)_HHP                   |
| 634 | HYPERMART/ERAFONE - JL.RAYA JATI NO.1 (LIPPO MALL PLAZA SIDOARJO)_HHP  |
| 635 | HYPERMART/ERAFONE - LT.LG (CITY OF TOMORROW)_HHP   |
| 636 | HYPERMART/ERAFONE - LT.LG R.001 (PAKUWON TRADE CENTER)_HHP   |
| 637 | LOTTEMART/ERAFONE - JL.MASTRIK NO.70 SURABAYA (ROAD AREA)_HHP  |
| 638 | LOTTEMART/ERAFONE - JL.RAYA PEPELEGI INDAH WARU (ROAD AREA)_HHP  |
| 639 | LOTTEMART/ERAFONE - LT.B1 (PAKUWON MALL)_HHP   |
| 640 | LOTTEMART/ERAFONE - LT.LG (MARVEL CITY MALL)_HHP   |
| 641 | TELKOMSEL / ERAFONE - JL. DR SUTOMO NO.63 BANYUWANGI (ROAD AREA)_HHP   |
| 642 | TELKOMSEL / ERAFONE - JL. SUROYO NO.15C PROBOLINGGO (ROAD AREA)_HHP  |
| 643 | TRANSMART / ERAFONE - JL. KYAI HAJI ALI MAS'UD PAGERWOJO BUDURAN SIDOARJO (ROAD AREA)_HHP                                      |
| 644 | TRANSMART / ERAFONE GRESIK - JL. DR. WAHIDIN S.H. NO.788 KEMBANGAN KEBOMAS GRESIK (ICON MALL)_HHP                              |
| 645 | TRANSMART CARREFOUR/ERAFONE - JL.RAYA KALIRUNGKUT NO.23-25 (ROAD AREA)_HHP   |
| 646 | TRANSMART CARREFOUR/ERAFONE - TRANSMART NGAGEL KALIMAS SBY (ROAD AREA)_HHP   |
| 647 | TRANSMART/ERAFONE - JL.VETERAN NO.8 KLOJEN MALANG (ROAD AREA)_HHP  |
| 648 | TRANSMART/ERAFONE NGAGEL KALIMAS - JL. NGAGEL NO.137-141 (ROAD AREA)_HHP   |
| 649 | XL CENTER / ERAFONE - JL. PEMUDA NO. 94/98 SURABAYA (ROAD AREA)_HHP  |
| 650 | ERAFONE - LT.2 B25 (MEGA MALL)_HHP   |
| 651 | ERAFONE MEGASTORE - JL. PAHLAWAN NO.22 PONTIANAK (ROAD AREA)_HHP   |
| 652 | ERAFONE MEGASTORE - JL.PATIMURA NO.214 PONTIANAK (ROAD AREA)_HHP   |
| 653 | ERAFONE TRANSMART - JL. ARTERI SUPADIO NO.8D KEC.SUNGAI RAYA KAB.KUBU RAYA (ROAD AREA)_HHP                                     |
| 654 | GERAI INDOSAT OOREDOO PONTIANAK / ERAFONE - JL. JENDERAL AHMAD YANI (ROAD AREA)_HHP  |
| 655 | GRAPARI TELKOMSEL/ERAFONE - JL.GUSTI SULUNG LELANANG NO.5A PONTIANAK (ROAD AREA)_HHP   |
| 656 | HYPERMART - MEGAMALL PONTI/ERAFONE - LT.D (MEGA MALL)_HHP  |
| 657 | ERAFONE - LT. 1 (Q MALL)_HHP   |
| 658 | ERAFONE GIANT EXTRA - JL. A.YANI KM 6.5 KERTAK HANYAR PEMURUS DALAM BANJARMASIN SELATAN (ROAD AREA)_HHP                        |
| 659 | ERAFONE MEGASTORE - BLOK D NO.9-11 (DUTA MALL)_HHP   |
| 660 | ERAFONE MEGASTORE - JL. A. YANI KM. 3 BANJARMASIN (ROAD AREA)_HHP  |
| 661 | ERAFONE TRANSMART - JL. A. YANI KM 2 DUTA MALL BANJARMASIN (DUTA MALL)_HHP   |
| 662 | GERAI INDOSAT OOREDOO/ERAFONE BANJARMASIN - LT.DASAR JL. AHMAD YANI KM. 2 NO.98 BANJARMASIN KALIMANTAN SELATAN (DUTA MALL)_HHP |
| 663 | HYPERMART/ERAFONE - JALAN AHMAD YANI KM 2 (DUTA MALL)_HHP  |
| 664 | HYPERMART/ERAFONE - JALAN AHMAD YANI KM. 36,8 (Q MALL)_HHP   |

|     |  |
|-----|--|
| 665 | CARREFOUR/ERAFONE - CARREFOUR TRANSMART DAUN VILLAGE_HHP   |
| 666 | ERAFONE - JL. BUKIT ALAYA UTARA SUNGAI PINANG DALAM KEC. SUNGAI PINANG KOTA (GIANT EKSTRA ALAYA SAMARINDA)_HHP |
| 667 | ERAFONE - JL.JEND.SUDIRMAN NO.47 KAWASAN PENTACITY BALIKPAPAN SUPER BLOCK (MALL PENTACITY)_HHP                 |
| 668 | ERAFONE - JL.MT.HARYONO NO.109 LT.2 (GIANT EXTRA)_HHP  |
| 669 | ERAFONE - LT. 3 PERTOKOAN HYPERMART (BTC BALIKPAPAN)_HHP   |
| 670 | ERAFONE - LT.2 NO.20 (BIG MALL)_HHP  |
| 671 | ERAFONE - LT.D (MALL LEMBUSWANA)_HHP   |
| 672 | ERAFONE - LT.G (BALIKPAPAN SUPERBLOK)_HHP  |
| 673 | ERAFONE MEGASTORE - JL. MT.HARYONO NO.41 BALIKPAPAN (ROAD AREA)_HHP  |
| 674 | ERAFONE MEGASTORE - JLAGUS SALIM NO.3B SAMARINDA (ROAD AREA)_HHP   |
| 675 | ERAFONE MEGASTORE - LT.1 (BALIKPAPAN PLAZA)_HHP  |
| 676 | ERAFONE TRANS HELLO - DAUN VILLAGE JL.MT.HARYONO NO.13 LT.1 (TRANSMART)_HHP                                    |
| 677 | GERAI INDOSAT OOREDOO SAMARINDA / ERAFONE - LT.LG BLOK B (BIG MALL)_HHP  |
| 678 | GRAPARI TELKOMSEL / ERAFONE - BLOK A NO.16-18 (MALL LEMBUSWANA)_HHP  |
| 679 | GRAPARI TELKOMSEL / ERAFONE - LT.1 (BONTANG PLAZA)_HHP   |
| 680 | GRAPARI TELKOMSEL/ERAFONE - JL.JEND.SUDIRMAN NO.1 BALIKPAPAN (ROAD AREA)_HHP                                   |
| 681 | HYPERMART/ERAFONE - BHAYANGKARA (MALL PLAZA MULIA)_HHP   |
| 682 | GRAPARI TELKOMSEL / ERAFONE - JL.BASUKI RACHMAT NO.9 TANJUNG PINANG (ROAD AREA)_HHP                            |
| 683 | ERAFONE - LT. DASAR BLOK A NO.79-80 (SIMPUR CENTRE)_HHP  |
| 684 | ERAFONE - LT.BASEMENT NO. 10-12 (MAL BOEMI KEDATON)_HHP  |
| 685 | ERAFONE - RADEN INTAN NO.92A (ROAD AREA)_HHP   |
| 686 | ERAFONE MEGASTORE - JL. BRIGJEN KATAMSO NO.26 (ROAD AREA)_HHP  |
| 687 | ERAFONE MEGASTORE - JL.PROKLAMATOR RAYA NO.133 D LAMPUNG (ROAD AREA)_HHP                                       |
| 688 | ERAFONE MEGASTORE - LT. DASAR BLOCK F1 NO.6 (KARTINI MALL)_HHP   |
| 689 | GERAI INDOSAT OOREDOO TELUK BETUNG / ERAFONE - JL. WOLTER MONGONSI NO.100 (ROAD AREA)_HHP                      |
| 690 | GIANT ANTASARI/ERAFONE - JL. PANGERAN ANTASARI GIANT LT.2 (GIANT ANTASARI)_HHP                                 |
| 691 | HYPERMART/ERAFONE - LT.1 (CENTRAL PLAZA)_HHP   |
| 692 | JB TRANSHELLO TRANSMART CARREFOUR/ERAFONE - JL. SULTAN AGUNG NO.283 (ROAD AREA)_HHP                            |
| 693 | ERAFONE - LT GF 43-45 (AMBON CITY CENTER)_HHP  |
| 694 | ERAFONE - LT UG BLOK G NO. 14A (MALUKU CITY MALL)_HHP  |
| 695 | ERAFONE - JL. T. UMAR NO.10 SUZUYA MALL LT. 1 SETUI (ROAD AREA)_HHP  |
| 696 | ERAFONE MEGASTORE - JLPANGLIMA POLEM NO.125 ACEH (ROAD AREA)_HHP   |
| 697 | GRAPARI TELKOMSEL / ERAFONE - JL. TEUKU MOH. DAUD NO.23 BANDA ACEH (ROAD AREA)_HHP                             |
| 698 | GRAPARI TELKOMSEL / ERAFONE - JL.MERDEKA NO.1 LHOKSEUMAWE (ROAD AREA)_HHP                                      |
| 699 | ERAFONE - JL.PANCA USAHA NO.7D (ROAD AREA)_HHP   |
| 700 | ERAFONE - JLSRIWIJAYA PUNIA MATARAM (LOMBOK EPICENTRUM MALL)_HHP   |
| 701 | GERAI INDOSAT OOREDOO MATARAM / ERAFONE - JL. PEJANGGIK NO.40-42 CAKRANEGARA MATARAM_HHP                       |
| 702 | GIANT/ERAFONE - JL.BARU TERUSAN BUNG HATTA KEC SELAPARANG MATARAM (ROAD AREA)_HHP                              |
| 703 | GRAPARI TELKOMSEL / ERAFONE - JL. SRIWIJAYA PUNIA MATARAM (LOMBOK EPICENTRUM MALL)_HHP                         |
| 704 | HYPERMART EPICENTRUM/ERAFONE - JL. SRIWIJAYA PUNIA EPICENTRUM MALL (LOMBOK                                     |

|     |   |
|-----|---|
|     | EPICENTRUM MALL)_HHP  |
| 705 | LOTTEMART/ERAFONE - JLA.A GEDE NGURAH NO.101 MATARAM (ROAD AREA)_HHP  |
| 706 | TRANS HELLO/ERAFONE - JL.SELAPARANG NO.60 MAYURA CAKRANEGARA MATARAM (TRANSMART MALL)_HHP                                     |
| 707 | XPLOR / ERAFONE - LT.2 (LOMBOK EPICENTRUM MALL)_HHP   |
| 708 | ERAFONE - LT. UG NO.15-16 LIPPO PLAZA KUPANG (LIPPO PLAZA KUPANG)_HHP   |
| 709 | ERAFONE TRANSMART - JL. W. J. LALAMENTIK MALL TRANSMART (ROAD AREA)_HHP   |
| 710 | ERAFONE - JL. JENDRAL SUDIRMAN NO.126 DURI RIAU (ROAD AREA)_HHP   |
| 711 | ERAFONE - LT 2 NO.16 (LIVING WORLD PEKANBARU)_HHP   |
| 712 | ERAFONE - MALL PEKANBARU LT. 2 BLOK E3-03 (MALL PEKANBARU)_HHP  |
| 713 | ERAFONE - MALL SKA LT. 2 NO.01 (MALL SKA)_HHP   |
| 714 | ERAFONE MEGASTORE - JL. JENDRAL SUDIRMAN NO.124 PEKANBARU (ROAD AREA)_HHP   |
| 715 | ERAFONE TRANSMART CARREFOUR - LT.1 (MALL TRANSMART PEKANBARU)_HHP   |
| 716 | GERAI INDOSAT OOREDDO/ERAFONE - JL.TENGGU UMAR NO.1 KOMPLEK PLAZA SENAPELAN (SINAPELAN PLAZA)_HHP                             |
| 717 | GIANT NANGKA/ERAFONE - JL.TUANKU THAMBUSAI (MALL GIANT NANGKA)_HHP  |
| 718 | GIANT/ERAFONE MTC PANAM PEKANBARU - JL. HR SOEBRANTAS KM 12,5 KEC TAMPAN PANAM PEKANBARU RIAU (MTC PANAM PEKANBARU)_HHP       |
| 719 | GRAPARI TELKOMSEL/ERAFONE - JL.JEND.SUDIRMAN NO.153 DUMAI (ROAD AREA)_HHP   |
| 720 | HYPERMART MALL CIPUTRA/ERAFONE - JL.RIAU MALL CIPUTRA LT.DASAR (MALL CIPUTRA)_HHP   |
| 721 | HYPERMART/ERAFONE - JL.SOEKARNO HATTA MALL SKA LT.DASAR (MALL SKA)_HHP  |
| 722 | CARREFOUR - PANAKUKANG/ERAFONE - LT.2 (PANAKUKANG MALL)_HHP   |
| 723 | CARREFOUR/ERAFONE - CARREFOUR (TRANS STUDIO MAKASSAR)_HHP   |
| 724 | CARREFOUR/ERAFONE - JL. PENGAYOMAN RAYA BLOK A9 (ROAD AREA)_HHP   |
| 725 | CARREFOUR/ERAFONE - JL. PERINTIS KEMERDEKAAN KM. 8 NO. 234 (ROAD AREA)_HHP  |
| 726 | ERAFONE - JL.LANDI MAKKASAU NO.168 PAREPARE (ROAD AREA)_HHP   |
| 727 | ERAFONE - LT D BLOK D (PANAKUKANG MALL)_HHP   |
| 728 | ERAFONE - LT. 1 NO. 101 (RATU INDAH MALL)_HHP   |
| 729 | ERAFONE - LT.3 BLOK L3 AB-L5 AB (MTC KAREBOSI)_HHP  |
| 730 | ERAFONE - LT.UG NO.005A (NIPAH MALL)_HHP  |
| 731 | ERAFONE MEGASTORE - JL.BULUSARAUNG NO.2 MAKASSAR (ROAD AREA)_HHP  |
| 732 | GERAI INDOSAT OOREDOO GRAHA SLAMET RIYADI MAKASAR / ERAFONE - JL. SLAMET RIYADI NO.4 MAKASSAR_HHP                             |
| 733 | GERAI INDOSAT OOREDOO MAKASSAR / ERAFONE - JL. AP. PETTARANI. KOMPLEKS BUSSINESS CENTER RUKO JADE 3. MAKASSAR (ROAD AREA)_HHP |
| 734 | GIANT EKSTRA/ERAFONE - JL. TUN ABD RAZAK GOWA (ROAD AREA)_HHP   |
| 735 | HYPERMART/ERAFONE - HYPERMART MP (PANAKKUKANG MALL)_HHP   |
| 736 | LOTTEMART/ERAFONE - LT.GF (PANAKKUKANG MALL)_HHP  |
| 737 | TRANSMART/ERAFONE - KOMPLEKS DAYA GRAND SQUARE JL. PERINTIS KEMERDEKAAN KM.14 (ROAD AREA)_HHP                                 |
| 738 | CARREFOUR/ERAFONE - CARREFOUR GALARA MALL PALU_HHP  |
| 739 | ERAFONE MEGASTORE - JL.WOLTER MONGONSIDI NO.48 PALU (ROAD AREA)_HHP   |
| 740 | HYPERMART/ERAFONE - HYPERMART GRAND MALL PALU_HHP   |
| 741 | ERAFONE - GIANT MALL JL. A.A MARIMIS KAIRAGI II (GIANT MALL)_HHP  |
| 742 | ERAFONE - LT.1 (MEGA MALL)_HHP  |
| 743 | ERAFONE - UNIT E2 (MEGA MALL)_HHP   |
| 744 | ERAFONE CARREFOUR TRANSMART STAR SQUARE - JL. WOLTER MONGINSIDI BAHU MALALAYANG NO.40 (ROAD AREA)_HHP                         |



|     |  |
|-----|--|
| 745 | ERAFONE LIPPO PLAZA - JL. A.A MARAMIS KAIRAGI II NO.64 (ROAD AREA)_HHP   |
| 746 | ERAFONE TRANSMART GRAND KAWANUA - JL. AA MARAMIS KEL KAIRAGI DUA KEC MAPANGET KOTA MANADO (GRAND KAWANUA)_HHP            |
| 747 | GERAI INDOSAT OOREDOO MANADO / ERAFONE - JL. PIERRE TENDEAN BOULEVARD KOMPLEKS MEGA MAS BLOK A NO. 18-19 (MEGA MALL)_HHP |
| 748 | HYPERMART/ERAFONE - JALAN PIERE TENDEAN (MANADO TRADE CENTER)_HHP  |
| 749 | HYPERMART/ERAFONE - JL. PIERE TENDEAN LT.1 (MANADO TOWN SQUARE)_HHP  |
| 750 | LOTTEMART/ERAFONE - JL.RING ROAD NO.89 MANADO (ROAD AREA)_HHP  |
| 751 | ERAFONE - JL.PEMUDA NO.11A PADANG (ROAD AREA)_HHP  |
| 752 | ERAFONE - LT.1 NO.2A (BASKO GRAND MALL)_HHP  |
| 753 | ERAFONE - LT.2 NO.67 A (PLAZA ANDALAS)_HHP   |
| 754 | GERAI INDOSAT OOREDOO - LT.2 NO.97 (PLAZA ANDALAS)_HHP   |
| 755 | GERAI INDOSAT OOREDOO BUKIT TINGGI / ERAFONE - JL. M. SYAFEI NO. 7A BUKIT TINGGI_HHP                                     |
| 756 | GERAI INDOSAT OOREDOO PADANG / ERAFONE - JL. PERINTIS KEMERDEKAAN NO.75 PADANG (ROAD AREA)_HHP                           |
| 757 | TRANSMART/ERAFONE - JL. KHATIB SULAIMAN NO.85 ULAK KARANG SELATAN LT.2 (TRANS MART)_HHP                                  |
| 758 | CARREFOUR - JL. ANGKATAN 45 NO.1 LT.3 (PALEMBANG SQUARE)_HHP   |
| 759 | CARREFOUR - LT.1 (PALEMBANG CITY CENTER)_HHP   |
| 760 | ERAFONE - LT.GF.A2-56 (PALEMBANG TRADE CENTER)_HHP   |
| 761 | ERAFONE GIANT KENTEN - JL. MP MANGKU NEGARA NO327 PALEMBANG (GIANT KENTEN)_HHP   |
| 762 | ERAFONE MEGASTORE - JL. LETKOL ISKANDAR NO.34 PALEMBANG (ROAD AREA)_HHP  |
| 763 | ERAFONE MEGASTORE - L1- A11. A12. A13. A5 (PALEMBANG SQUARE)_HHP   |
| 764 | ERAFONE OPI MALL - JL. GUBERNUR HA BASTARI JAKABARING PALEMBANG (OPI MALL)_HHP   |
| 765 | ERAFONE/GIANT PLAJU - JL. DI. PANJAITAN PLAJU (GIANT PLAJU)_HHP  |
| 766 | GERAI INDOSAT OOREDOO PALEMBANG / ERAFONE - JL. ANGKATAN 45 NO 222 PALEMBANG KOTA PALEMBANG SUMATERA SELATAN 30137_HHP   |
| 767 | GERAI INDOSAT OOREDOO PALEMBANG TRADE CENTER - JL. R. SUKAMTO NO. B15 ( RUKO ) (PALEMBANG TRADE CENTER)_HHP              |
| 768 | GERAI INDOSAT OOREDOO/ERAFONE - LT.1 BLOK A5 (PALEMBANG SQUARE)_HHP  |
| 769 | GRAPARI TELKOMSEL/ERAFONE - JL. YOS SUDARSO NO.16 LUBUKLINGGAU (ROAD AREA)_HHP   |
| 770 | HYPERMART - LT. UGF PSX (PALEMBANG SQUARE)_HHP   |
| 771 | HYPERMART - LT.D (PALEMBANG INDAH MALL)_HHP  |
| 772 | TRANSMART/ERAFONE - OPI MALL LT.1 (OPI MALL)_HHP   |
| 773 | CARREFOUR - MEDAN FAIR/ERAFONE - LT. 2 (MEDAN FAIR PLAZA)_HHP  |
| 774 | CARREFOUR/ERAFONE - CARREFOUR CITRA GARDEN (ROAD AREA)_HHP   |
| 775 | ERAFONE - JL.AHMAD YANI NO.18 RANTAU (ROAD AREA)_HHP   |
| 776 | ERAFONE - JL.IMAM BONJOL NO.162/164 KISARAN (ROAD AREA)_HHP  |
| 777 | ERAFONE - LT. LG NO. 37 (CENTER POINT)_HHP   |
| 778 | ERAFONE - LT.1 (SUN PLAZA)_HHP   |
| 779 | ERAFONE - LT.2 NO.26-35 (THAMRIN PLAZA)_HHP  |
| 780 | ERAFONE - LT.GF NO.3 (PLAZA MILLENIUM)_HHP   |
| 781 | ERAFONE - LT.GF-03 (MANHATTAN TIME SQUARE)_HHP   |
| 782 | ERAFONE - LT.LG (SUN PLAZA)_HHP  |
| 783 | ERAFONE - LT.LG M-25 (DELI PARK MALL)_HHP  |
| 784 | ERAFONE MEGASTORE - JL. MARELAN PASAR 4 NO.8A-8B MEDAN (ROAD AREA)_HHP   |
| 785 | ERAFONE MEGASTORE - JL. SISINGAMANGARAJA NO.5 PADANG SIDEMPUAN (ROAD   |

|     |  |
|-----|--|
|     | AREA)_HHP  |
| 786 | ERAFONE MEGASTORE - JL. SUTOMO NO.39 PEMATANG SIANTAR (ROAD AREA)_HHP  |
| 787 | ERAFONE MEGASTORE - LT.4 NO.17 (MEDAN FAIR PLAZA)_HHP  |
| 788 | GERAI INDOSAT OOREDOO /ERAFONE - LT.2 (SUN PLAZA)_HHP  |
| 789 | GERAI INDOSAT OOREDOO CENTER POINT/ERAFONE - JL. TIMUR KOMP.CENTRE POINT BLOK G NO.31 (CENTRE POINT MEDAN)_HHP         |
| 790 | GERAI INDOSAT OOREDOO PERINTIS MEDAN / ERAFONE - JL. PERINTIS KEMERDEKAAN NO.39 (ROAD AREA)_HHP                        |
| 791 | GERAI INDOSAT OOREDOO/ERAFONE - LT.1 (DELI PARK MALL)_HHP  |
| 792 | GRAPARI TELKOMSEL / ERAFONE - JL. HOS.COKROAMINOTO NO.26 KISARAN (ROAD AREA)_HHP                                       |
| 793 | HYPERMART / ERAFONE - LT. DASAR (BINJAI SUPERMALL)   |
| 794 | HYPERMART SUNPLAZA / ERAFONE - SUNPLAZA MEDAN LANTAI 4 (SUN PLAZA)_HHP   |
| 795 | LOTTEMART/ERAFONE - LT.LG (CENTRE POINT MEDAN)_HHP   |
| 796 | SEP - APOLLO - LT.2 BLOK J-1 NO 22-23 (ROYAL PLASA)_HHP  |
| 797 | SEP - APOLLO - LT.4 TAHAP 1 AEC 7 (PASAR ATOM)_HHP   |
| 798 | SEP - FELIXINDO - LT.1 BLOK D-6 (LT.LG A72/C76 (TANGERANG CITY)_HHP  |
| 799 | SEP - FELIXINDO - LT. 3 (ITC ROXY MAS)_HHP   |
| 800 | SEP - FELIXINDO - LT. GF-1 NO.1-2 (KRAMAT JATI INDAH PLAZA)_HHP  |
| 801 | SEP - FELIXINDO - LT.1 (KARAWANG CENTRAL PLAZA MALL)_HHP   |
| 802 | SEP - FELIXINDO - LT.2 NO.24 (METROPOLITAN MALL CILENGSI)_HHP  |
| 803 | SEP - HARTONO ELEKTRONIKA - PONDOK INDAH JL. SULTAN ISKANDAR MUDA KAV.8 PIN JAKARTA (ROAD AREA)_HHP                    |
| 804 | SEP - HARTONO ELEKTRONIKA - BUKIT DARMO BOLOVARD NO12 BDB SURABAYA (ROAD AREA)_HHP                                     |
| 805 | SEP - HARTONO ELEKTRONIKA - JL. A. YANI NO 13 SDN SIDOARJO (ROAD AREA)_HHP   |
| 806 | SEP - HARTONO ELEKTRONIKA - JL. DR IR H.SOEKARNO 35 C KTI SURABAYA (ROAD AREA)_HHP                                     |
| 807 | SEP - HARTONO ELEKTRONIKA - JL.LETJEN S PARMAN 94 MALANG (ROAD AREA)_HHP   |
| 808 | SEP - MHI - BLOK A NO.3 (SUPERMALL CILEGON)_HHP  |
| 809 | SEP - MHI - LT.LG (SUPERMALL LIPPO KARAWACI)_HHP   |
| 810 | SEP - MHI - SERVICE CENTER - TANGERANG CITY 2 - LT.LG 1&2 (TANGERANG CITY)_HHP   |
| 811 | SEP - MHI - SERVICE CENTER - TANGERANG CITY1 - LT.LG B0020-C (TANGERANG CITY)_HHP                                      |
| 812 | SEP - MHI - SUPERMALL CILEGON LT. 1 BLOK I 6-7 JL. S.A TIRTAYASA SIMPANG 3 (SUPERMALL CILEGON)_HHP                     |
| 813 | SEP - SERVICE CENTER SAMSUNG (GSI) - BLOK A-3A NO.11 E-CENTER LT.LG (SUPERMALL LIPPO KARAWACI)_HHP                     |
| 814 | SEP - SERVICE CENTER SAMSUNG (GSI) - JL.BRIGJEN KATAMSO 75-77 LT 1 KAV A1 (JOGJATRONIK MALL)_HHP                       |
| 815 | SEP - MHI - LT.3 NO.957 (PUSAT GROSIR CILILITAN)_HHP   |
| 816 | SEP - MHI - JL.BIAK NO 46 CIDENG KECAMATAN GAMBIR (ROAD AREA)_HHP  |
| 817 | SEP - MHI - LT.1 (ITC FATMAWATI)_HHP   |
| 818 | SEP - MHI - MALL OF INDONESIA - LT.2F A1 JL.BOLEVARED BARAT RAYA KELURAHAN KELAPA GADING BARAT (MALL OF INDONESIA)_HHP |
| 819 | SEP - MHI - PLUIT VILLAGE MALL L3-23 JALAN PLUIT INDAH RAYA PLUIT PENJARINGAN JAKARTA UTARA (PLUIT VILLAGE)_HHP        |
| 820 | SEP - MITRA HUB INDONESIA (MHI) - LT.2 NO 1/1 (ITC KUNINGAN & MALL AMBASSADOR)_HHP                                     |
| 821 | SEP - SAMSUNG SERVICE CENTER - LT.5 NO.159 (ITC CEMPAKA MAS)_HHP   |

|     |   |
|-----|---|
| 822 | SEP - SERVICE CENTER SAMSUNG (GSI) - LT.2 NO.1-6 (ITC KUNINGAN & MALL AMBASSADOR)_HHP                 |
| 823 | SEP - SERVICE CENTER SAMSUNG (GSI) - LT.3 KAVLING A2 (MANGGA DUA SQUARE)_HHP                          |
| 824 | SEP - MHI - JL. NAGARAWANGI NO.45 (ROAD AREA)_HHP   |
| 825 | SEP - MHI - SKYBRIDGE 2 FESTIVE MALL UNIT S-5 (MALL KARAWANG CENTRAL PLAZA)_HHP                       |
| 826 | SEP - MHI CIBINONG CITY MALL - JL. TEGAR BERIMAN NO.1 (CIBINONG CITY MALL)_HHP                        |
| 827 | SEP - MITRA HUB INDONESIA - LT.2 C28 003 (BOGOR TRADE MALL)_HHP                                       |
| 828 | SEP - SERVICE CENTER SAMSUNG - LANTAI 2 UNIT A10-010C MALL BTM (BOGOR TRADE MALL)_HHP                 |
| 829 | SEP - SERVICE CENTER SAMSUNG (GSI) - LT.1 NO.5 (MIKO MALL)_HHP  |
| 830 | SEP - SERVICE CENTER SAMSUNG (GSI) - JL. TENTARA PELAJAR NO.10 (ROAD AREA)_HHP                        |
| 831 | SEP - SERVICE CENTER SAMSUNG (GSI) - LT. 1 NO. 176-177 (MEGA BEKASI HYPERMALL)_HHP                    |
| 832 | SEP - SERVICE CENTER SAMSUNG (GSI) - LT.2 UNIT SS2 &SS6 (DEPOK TOWN SQUARE)_HHP                       |
| 833 | SEP - SERVICE CENTER SAMSUNG (GSI) - LT.3 BLOK.J NO.01 (BEC)_HHP                                      |
| 834 | SEP - MHI JAVAMALL -JAVA SUPERMALL LT.1 (JAVA SUPERMALL)_HHP  |
| 835 | SEP - MHI - LT. GF NO.06 (PASIFIC MALL TEGAL)_HHP   |
| 836 | SEP - MHI - LT. UG NO.25 (ARTOS MALL MAGELANG)_HHP  |
| 837 | SEP - MHI - PURWOKERTO - JL.HR BUNYAMIN P2 NO.5 BANCAR KEMBAR PURWOKERTO 53121 _HHP                   |
| 838 | SEP - MHI PLASA SIMPANG LIMA - PLASA SIMPANG LIMA, LT.2 NO.12A-B SEMARANG 50241_HHP                   |
| 839 | SEP - MHI SALATIGA - JL.SUKOWATI, KELURAHAN KALICACING,SIDOMUKTI,KOTA SALATIGA,JAWA TENGAH 50724 _HHP |
| 840 | SEP - SERVICE CENTER - JLN SLAMET RIYADI NO 417 (SOLO GRAND MALL)_HHP                                 |
| 841 | SEP - SERVICE CENTER SAMSUNG MHI (GSI) - JL. KARTINI NO. 5 (ROAD AREA)_HHP                            |
| 842 | SEP - SAMSUNG SERVICE CENTRE - JL. AHMAD YANI. SIMPANG 5 (ROAD AREA)_HHP                              |
| 843 | SEP - SERVICE CENTER SAMSUNG (GSI) - LT. 2 NO. 832-835 (LT. GALERIA) (WTC SURABAYA)_HHP               |
| 844 | SEP - SERVICE CENTER SAMSUNG (GSI) - (PLASA MARINA)_HHP   |
| 845 | SEP - SERVICE CENTER SAMSUNG (GSI) - JALAN KAWI NO. 24 KOTA MALANG, (MALL OLYMPIC GARDEN)_HHP         |
| 846 | SEP - SERVICE CENTER SAMSUNG (GSI) - JL.HASANUDDIN KEDIRI (ROAD AREA)_HHP                             |
| 847 | SEP - SERVICE CENTER SAMSUNG (GSI) - JL.LETJ.SUPRAPTO NO 77 JEMBER (ROAD AREA)_HHP                    |
| 848 | SEP - SERVICE CENTER SAMSUNG (GSI) - LT.2 BLOK E-L JL. AGUS SALIM NO.26-28 (MALANG PLAZA)_HHP         |
| 849 | SEP - SERVICE CENTER SAMSUNG (GSI) - LT1 NO 136-138 (PAKUWON SUPERMALL)_HHP                           |
| 850 | SEP - HANDPHONE SHOP - JL. TEUKU UMAR NO. 67 DENPASAR BARAT (ROAD AREA)_HHP                           |
| 851 | SEP - PLANET GADGET - JL. TEUKU UMAR NO 68 DENPASAR BARAT (ROAD AREA)_HHP                             |
| 852 | SES - SURABAYA - PAKUWON MALL - LT.2  |
| 853 | SES - SURABAYA - WTC SURABAYA - LT. 3   |
| 854 | SES - DENPASAR - CELLULAR WORLD - JL. GATOT SUBROTO NO. 60  |
| 855 | SES - DENPASAR - CELLULAR WORLD - JL. TEUKU UMAR NO. 60   |
| 856 | SES - KUPANG - ROAD AREA - JL. JEND. SUDIRMAN NO. 60  |
| 857 | SES - JAKARTA SELATAN - MALL AMBASSADOR - LT. 2   |
| 858 | SES - BEKASI - BEKASI CYBERPARK - NO. 177   |
| 859 | SES - BEKASI - MEGA BEKASI HYPERMALL - NO.136-138   |
| 860 | SES - CIKARANG - MALL LIPPO CIKARANG  |
| 861 | SES - SERANG - ROAD AREA  |
| 862 | SES - TANGERANG - TRANSPARK BINTARO   |

|     |  |
|-----|--|
| 863 | SES - JAKARTA SELATAN - PACIFIC PLACE  |
| 864 | SES - BOGOR - BOGOR TRADE MALL   |
| 865 | SES - CIKARANG - CHADSTONE   |
| 866 | SES - MALANG - MALANG PLAZA  |
| 867 | SES - MALANG - OLYMPIC GARDEN  |
| 868 | SES - DENPASAR - PLANET GADGET   |
| 869 | APOLLO - JL. TEUKU UMAR NO 96 DENPASAR (ROAD AREA)_HHP                             |
| 870 | APOLLO - JALAN RAYA WIYUNG 104C SURABAYA (ROAD AREA)_HHP                           |
| 871 | APOLLO - LT. LG. A 6 NO. 12 PTC (PAKUWON TRADE CENTER)_HHP                         |
| 872 | APOLLO - LT.1 GALERIA NO.703 (WTC SURABAYA)_HHP                                    |
| 873 | APOLLO - LT.2 H-285 (PLASA MARINA)_HHP   |
| 874 | APOLLO - LT.2 NO 275 (WTC SURABAYA)_HHP  |
| 875 | APOLLO - LT.2 NO.212 BBS (PLASA MARINA)_HHP  |
| 876 | APOLLO - LT.2 TZ 01-02 (GALAXY MALL)_HHP   |
| 877 | APOLLO - LT.3 NO.519-520 (PLASA MARINA)_HHP  |
| 878 | APOLLO - LT-1 GALERIA NO.711 (WTC SURABAYA)_HHP                                    |
| 879 | APOLLO - WTC GALERIA LT.1 R701 (WTC SURABAYA)_HHP                                  |
| 880 | APOLLO/GRAPARI - LT DASAR (PLASA MARINA)_HHP                                       |
| 881 | APOLLO/GRAPARI - JL PEMUDA NO 181 (ROAD AREA)_HHP                                  |
| 882 | CELLULAR WORLD - JL. TEUKU UMAR NO.60 DENPASAR (ROAD AREA)_HHP                     |
| 883 | CELLULAR WORLD BEDUGUL - JL. RAYA BEDUGUL NO.60 CANDIKUNING (ROAD AREA)_HHP        |
| 884 | CELLULAR WORLD GIANYAR - JL. BY PASS DHARMA GIRI NO.60 GIANYAR (ROAD AREA)_HHP     |
| 885 | RAJAWALI - JL. TEUKU UMAR NO.14 A-D DENPASAR (ROAD AREA)_HHP                       |
| 886 | CELLULAR WORLD KUPANG - JL. JENDRAL SUDIRMAN NO.166 KUANINO STREET (ROAD AREA)_HHP |
| 887 | FELIXINDO - JL. CEGER RAYA NO. 89 RT/RW 01/02 TANGERANG SELATAN (ROAD AREA)_HHP    |
| 888 | FELIXINDO - LT DASAR (Q BIG MALL)_HHP  |
| 889 | FELIXINDO - LT DASAR NO.24 (PLAZA TAMAN KSATRIA)_HHP                               |
| 890 | FELIXINDO - LT.2 BLOK K LIPPO MALL KRAMAT JATI PLAZA (KRAMAT JATI INDAH PLAZA)_HHP |
| 891 | FELIXINDO - LT DASAR (VIVO MALL SENTUL)_HHP  |
| 892 | FELIXINDO - LT DASAR BLOK D NO 07 (PONDOK GEDE PLAZA)_HHP                          |
| 893 | FELIXINDO BEC - LT.LG BLOK.X NO.01 (BEC 2)_HHP                                     |
| 894 | FELIXINDO KARAWANG CENTRAL PLAZA - LT.1 BLOK D-6 (MALL KARAWANG CENTRAL PLAZA)_HHP |
| 895 | HARTONO ELEKTRONIKA - LT 1 UNIT G NO1 MSQ (MASPION SQUARE)_HHP                     |
| 896 | HARTONO ELEKTRONIKA - LT. 1 BLOK C NO95-97 BGJ SURABAYA (BG JUNCTION)_HHP          |
| 897 | HANDPHONE SHOP - TEUKU UMAR DENPASAR (ROAD AREA)_HHP                               |
| 898 | HANDPHONE SHOP GATSU - JL. GATOT SUBROTO NO. 89X KEROBOKAN KELOD (ROAD AREA)_HHP   |
| 899 | HANDPHONE SHOP SINGARAJA - JL. AHMAD YANI SINGARAJA (ROAD AREA)_HHP                |
| 900 | PLANET GADGET GATSU - JL GATOT SUBROTO TENGAH NO 92 DENPASAR (ROAD AREA)_HHP       |
| 901 | PLANET GADGET GIANYAR - JL. KESATRIAN NO. 1.GIANYAR (ROAD AREA)_HHP                |
| 902 | PLANET GADGET KUTA - JL. RAYA KUTA NO. 99 (ROAD AREA)_HHP                          |
| 903 | PLANET GADGET TABANAN - JL. BY PASS KEDIIRI-PESIAPAN TABANAN (ROAD AREA)_HHP       |
| 904 | HANDPHONE SHOP BIMA - JL. SOEKARNO HATTA NO.35 BIMA (ROAD AREA)_HHP                |
| 905 | SEP - FONEL - LT.1 (DAAN MOGOT MALL)_HHP   |
| 906 | SEP - FONEL ACCECORIES MKG 2 - LT 2 UNIT 322 (MALL KELAPA GADING)_HHP              |
| 907 | SEP - FONEL STORE - LT. 3 (MALL TAMAN ANGGREK)_HHP                                 |

|     |   |
|-----|---|
| 908 | SEP - FONEL - FLOOR G 08 & 09 (PLAZA JABABEKA)_HHP  |
| 909 | SEP - FONEL 2 - LT. 1 NO. 16 - 21 (PONDOK GEDE PLAZA)_HHP   |
| 910 | SEP - POINT 2000 - LT.LG A 18/19 (TANGERANG CITY)_HHP   |
| 911 | SEP - POINT 2000 - JL. KRAMAT JAYA NO.30 LT 1 BLOK Q (KOJA TRADE MALL)_HHP                            |
| 912 | SEP - P2K - LT-1_B4-2 (PLAZA JAMBU DUA)_HHP   |
| 913 | SEP - SENTRA PONSEL - LT.4 BLOK.L NO.1055-1066 (ITC CEMPAKA MAS)_HHP                                  |
| 914 | SEP - SENTRA PONSEL STORE - LT. 2 NO. 319 (METROPOLITAN MALL)_HHP                                     |
| 915 | SEP - SENTRAFON - JL. PONDOK UNGU PERMAI BLOCK.JJ4/1B RT.01/022 (ROAD AREA)_HHP                       |
| 916 | SEP - SENTRA PONSEL KUDUS - LANTAI FF 03-05 (EXTENSION MALL)_HHP                                      |
| 917 | SEP - SAMARINDA - MALL LEMBUSWANA   |
| 918 | SEP - TELERING - JL. AHMAD YANI NO.48 (ROAD AREA)_HHP   |
| 919 | SEP - TELERING - JL. RAYA SILIWANGI KUNINGAN NO. (ROAD AREA)_HHP                                      |
| 920 | SEP - TELERING ARJAWINANGUN - JL. KI HAJAR DEWANTARA ARJAWINANGUN NO.161 (ROAD AREA)_HHP              |
| 921 | SEP - TELERING BATUJAJAR - JL. RAYA BATU JAJAR PUSDIK KOPASUS (ROAD AREA)_HHP                         |
| 922 | SEP - TELERING CILEDUK - JL. RAYA MERDEKA BARAT NO.90 (ROAD AREA)_HHP                                 |
| 923 | SEP - TELERING JALAN TENGAH - JL. TENGAH NO.4 RT03 RW 11 DESA BIRU KECAMATAN MAJALAYA (ROAD AREA)_HHP |
| 924 | SEP - TELERING SINDANG BARU - JL. RAYA CIPEUJEUH WETAN NO 47A (ROAD AREA)_HHP                         |
| 925 | SEP - TELERING SUBANG - JL. OTISTA NO 2 (ROAD AREA)_HHP   |
| 926 | SEP - TELERING TALUN - JL. PANGERAN CAKRABUANA NO.3 (ROAD AREA)_HHP                                   |
| 927 | SEP - TELERING - JL. AHMAD YANI NO 39 WONOKARTO WONOGIRI (ROAD AREA)_HHP                              |
| 928 | SEP - TELERING 2 - JL. KAPTEN SUDIBYO NO. 100 TEGAL (ROAD AREA)_HHP                                   |
| 929 | SEP - TELERING BANJARNEGARA - JLN.LETJEND SOEPRAPTO NO 41 (ROAD AREA)_HHP                             |
| 930 | SEP - TOKO PDA.COM - LT.LG BLOK U-42 (KOTA KASABLANKA MALL)_HHP                                       |
| 931 | SEP - TOKO PDA.COM - LT.2 BLOK N 207B NORTH SKYWALK (PONDOK INDAH MALL 2)_HHP                         |
| 932 | SEP - TOKO PDA.COM - LT.2 NO.362 MKG I (MALL KELAPA GADING)_HHP                                       |
| 933 | SEP - TOKO PDA.COM - LT.LG No. 09 - 10 (LIPPO MALL KEMANG)_HHP  |
| 934 | SEP - GLOBAL TEleshop - LT.1 KM.16 (DAAN MOGOT MALL)_HHP  |
| 935 | SEP - GLOBAL TEleshop - LT.1 NO.5 (MANGGA DUA MALL)_HHP   |
| 936 | SEP - GLOBAL TEleshop - LT.GF A2-21 (ARTHA GADING MALL)_HHP   |
| 937 | SEP - GLOBAL TEleshop - LT.UG BLOK.F NO.01-02 (BEC)_HHP   |
| 938 | SEP - OKE SHOP - LT.LG BLOK.AG NO.03 (BEC 2)_HHP  |
| 939 | SEP - OKE SHOP - LT.UG BLOK.Z NO.02-03 (BEC 2)_HHP  |
| 940 | SEP - OKE SHOP - LT.1 EXHIBITION (WTC)_HHP  |
| 941 | SEP - GLOBAL TEleshop - LT.G (PANAKKUKANG MALL)_HHP   |
| 942 | SEP - TRIO - LT. LG BLOK B NO. 10 (TRANS STUDIO MAKASSAR)_HHP   |
| 943 | SES - TANGERANG - LIVING WORLD MALL   |
| 944 | SES - JAKARTA BARAT - MALL PURI INDAH   |
| 945 | SES - JAKARTA SELATAN - PONDOK INDAH MALL 2 - LT. GF  |
| 946 | SES - JAKARTA UTARA - ARTHA GADING MALL - NO. 22-23   |
| 947 | SES - TANGERANG - MALL ALAM SUTERA  |
| 948 | SES - CIBUBUR - MALL CIPUTRA CIBUBUR  |
| 949 | SES - JOGJAKARTA - RAMAI MALL   |
| 950 | SES - KUDUS - ROAD AREA - JL. SUNAN MURIA NO. 16E   |
| 951 | SES - PEKALONGAN - ROAD AREA  |
| 952 | SES - DENPASAR - MALL BALI GALLERIA   |
| 953 | SES - TANGERANG - BINTARO PLAZA   |

|      |   |
|------|---|
| 954  | SES - TANGERANG - LOTTE MALL  |
| 955  | SES - TANGERANG - TERASKOTA   |
| 956  | SES - JOGJAKARTA - AMBARUKMO PLAZA  |
| 957  | SES - CIBUBUR - CIBUBUR JUNCTION  |
| 958  | SES - JAKARTA BARAT - CIPUTRA MALL - NO. 34-35  |
| 959  | SES - JAKARTA BARAT - MALL TAMAN ANGGREK  |
| 960  | SES - JAKARTA PUSAT - GRAND INDONESIA   |
| 961  | SES - JAKARTA PUSAT - PLAZA INDONESIA   |
| 962  | SES - JAKARTA UTARA - EMPORIUM PLUIT - LT. 2  |
| 963  | SES - JAKARTA UTARA - PLUIT VILLAGE   |
| 964  | SES - BANDUNG - FESTIVAL CITYLINK MALL  |
| 965  | SES - BANDUNG - PARIS VAN JAVA MALL   |
| 966  | SES - CIREBON - CIREBON SUPER BLOCK   |
| 967  | SES - SEMARANG - MALL CIPUTRA SEMARANG  |
| 968  | SES - SOLO - SOLO PARAGON MALL  |
| 969  | SES - SUKOHARJO - HARTONO MALL  |
| 970  | SES - MALANG - MALANG TOWN SQUARE   |
| 971  | SES - SIDOARJO - LIPPO PLAZA SIDOARJO   |
| 972  | SES - SURABAYA - MALL CIPUTRA WORLD   |
| 973  | SES - SURABAYA - PAKUWON SUPERMAL - LT.1  |
| 974  | SES - SURABAYA - TUNJUNGAN PLAZA 4  |
| 975  | FONEL - LT. LG BLOK A 0063 - 0067C (TENDERANG CITY)   |
| 976  | FONEL - LT 2 (MALL KELAPA GADING 2)_HHP   |
| 977  | FONEL CELL - LT. LG NO.B-21 (CIBUBUR JUNCTION)_HHP  |
| 978  | FONEL LIPO - LT.2 NO.16 (KRAMAT JATI INDAH PLAZA)_HHP   |
| 979  | FONEL STORE - LT. 1 NO,184 (GANDARIA CITY)_HHP  |
| 980  | FONEL STORE - LT.1 NO.15-16 (PEJATEN VILLAGE)_HHP   |
| 981  | FONEL STORE - LT.1 NO.15A (HYPERMART DAAN MOGOT)_HHP  |
| 982  | FONEL STORE - LT.1 NO.41 (CIPUTRA MALL)_HHP   |
| 983  | FONEL STORE - LT.2 (LIPPO MALL KEMANG)_HHP  |
| 984  | FONEL STORE - LT.2 NO.204 (PONDOK INDAH MALL)_HHP   |
| 985  | FONEL - JL. TEGAR BERIMAN NO. 1 PAKANSARI CIBINONG CITY MALL LT.LG NO.17 ()_HHP                 |
| 986  | FONEL - LANTAI 2 NO.54 (MARGOCITY)_HHP  |
| 987  | FONEL - LT.1 BLOK C NO. 9A (PONDOK GEDE PLAZA)_HHP  |
| 988  | FONEL - LT.GF NO.140 (SUMMARECON MALL BEKASI)_HHP   |
| 989  | POINT 2000 - RUKO GRAHA CILEDUK JL HASYIM ASHARI NO 9C -9D.PEDURENAN TANGGERANG (ROAD AREA)_HHP |
| 990  | POINT 2000 (SUPERMALL LIPPO KARAWACI)_HHP   |
| 991  | POINT 2000 - LT.1 NO.201C (CENTRAL PARK)_HHP  |
| 992  | POINT 2000 - LT.LG NO.45 (KOTA KASABLANKA MALL)_HHP   |
| 993  | POINT 2000 - ITC PERMATA HIJAU LT.3 BLOK D9 NO.1 (ITC PERMATA HIJAU)_HHP                        |
| 994  | POINT 2000 - LT.1 NO.61 (LIPPO MALL PURI/ST.MORITZ)_HHP   |
| 995  | POINT 2000 - LT.1 RE/09 MALL BASSURA (MALL BASSURA)_HHP   |
| 996  | POINT 2000 - LT.2 NO.17 (CIBUBUR JUNCTION)_HHP  |
| 997  | POINT 2000 - LT.3 UNIT 65 (PLUIT VILLAGE)_HHP   |
| 998  | POINT 2000 - LT.UG (PEJATEN VILLAGE)_HHP  |
| 999  | POINT 2000 LT-4_L-993 (ITC CEMPAKA MAS)_HHP   |
| 1000 | POINT 2000-JL.PANTAI INDAH KAPUK BARAT NO.1 LT.2.2F   |

|      |   |
|------|---|
| 1001 | POINT 2000 - JL. BOSIH RAYA BLOK E7 NO 3-4 PONDOK TANAH MAS WANASARI CIBITUNG (ROAD AREA)_HHP |
| 1002 | POINT 2000 - LT. 2 NO. D 12 (GRAND GALAXY PARK)_HHP   |
| 1003 | POINT 2000 - LT.1 BLOK D-7 (MALL KARAWANG CENTRAL PLAZA)_HHP                                  |
| 1004 | POINT 2000 - LT.2 BLOK A NO.151A (ITC DEPOK)_HHP  |
| 1005 | POINT 2000 - LT.LG NO.24 (LIPPO CIKARANG)_HHP   |
| 1006 | POINT 2000 LT.LG - (CIBINONG CITY MALL)_HHP   |
| 1007 | POINT 2000-2 LT-1_235 (MEGA BEKASI HYPERMALL)_HHP   |
| 1008 | POINT 2000 - BLOK N 56-59 (MALL KAREBOSI LINK)_HHP  |
| 1009 | POINT 2000 MAROS - LT 3 BLOK 13-14 (MALL BATANGASE)_HHP                                       |
| 1010 | SELULAR SHOP - LANTAI DASAR NO. 123 (WTC MATAHARI)_HHP  |
| 1011 | SELULAR SHOP - LT.LG BLOK A NO.37S (TANGERANG CITY)_HHP                                       |
| 1012 | SELULAR SHOP LT-1_D3-1/2 (ITC BSD)_HHP  |
| 1013 | SELULAR SHOP LT-LG_A1/2-11 (SUPERMALL LIPPO KARAWACI)_HHP                                     |
| 1014 | SELLULER SHOP - JL. RAYA DAAN MOGOT KM.16 (MATAHARI MALL)_HHP                                 |
| 1015 | SELULAR SHOP - JL. BUARAN INDAH BLOK L NO.7 DUREN SAWIT (ROAD AREA)_HHP                       |
| 1016 | SELULAR SHOP - LT-4_BLOK F-358 No.709-710 (ITC CEMPAKA MAS)_HHP                               |
| 1017 | SELULAR SHOP LT-D_17 (PONDOK INDAH MALL)_HHP  |
| 1018 | TELKOMSEL/SELULAR SHOP - LT.3 BLOK L NO.116-118 (CENTRAL PARK MALL)_HHP                       |
| 1019 | SELLULAR SHOP - LT.2 NO.25A (METROPOLITAN MALL CILENGSI)_HHP                                  |
| 1020 | SELULAR SHOP - LT.2 NO.7 (PLAZA CIBUBUR)_HHP  |
| 1021 | SELULAR SHOP - LT.D BLOK F NO.1 (PONDOK GEDE PLAZA)_HHP                                       |
| 1022 | SELULAR SHOP - LT.LG BLOK.G NO.06 (BEC)_HHP   |
| 1023 | SELULAR SHOP - LT-2 BLOK A12 No.1-2 (BOGOR TRADE MALL)_HHP                                    |
| 1024 | SELULAR SHOP KARAWANG CENTRAL PLAZA - LT.1 BLOK D-5 (MALL KARAWANG CENTRAL PLAZA)_HHP         |
| 1025 | SELULAR SHOP LT-2_A-105&106 (ITC DEPOK)_HHP   |
| 1026 | TELKOMSEL/SELULER SHOP - JL RE MARTADINATA NO.73 SUKABUMI (ROAD AREA)_HHP                     |
| 1027 | TELKOMSEL/SELULER SHOP - JL. IR. H. JUANDA NO. 252 (ROAD AREA)_HHP                            |
| 1028 | TELKOMSEL/SELULER SHOP - LT 1 NO.28 (RINGROAD CITY WALK)_HHP                                  |
| 1029 | SENTRAPONSEL - JL. TEUKU UMAR NO. 345 DENPASAR (ROAD AREA)_HHP                                |
| 1030 | SENTRAPONSEL - JL. SOEKARNO HATTA BANGKA BELITUNG (ROAD AREA)_HHP                             |
| 1031 | SENTRA PONSEL - JL. PAHLAWAN NO 100. RT 005 RW 003 (ROAD AREA)_HHP                            |
| 1032 | SENTRA PONSEL - LANTAI 1 BLOK A3-A (ITC BSD)_HHP  |
| 1033 | SENTRA PONSEL - LT. 2 UNIT 02 - 26 B (MALL ALAM SUTRA)_HHP                                    |
| 1034 | SENTRA PONSEL - LT.LG BLOK A-36 S NO.2 (TANGERANG CITY)_HHP                                   |
| 1035 | SENTRA PONSEL - LT.UG BLOK C5 NO.1,2,5&6 (SUPERMALL LIPPO KARAWACI)_HHP                       |
| 1036 | SENTRA PONSEL - TANGERANG CITY UNIT A59 - A62 (TANGERANG CITY)_HHP                            |
| 1037 | SENTRA PONSEL LT-D8_3&3A (ITC BSD)_HHP  |
| 1038 | SENTRAPONSEL - JL. PUTRI GADING CEMPAKA (ROAD AREA)_HHP                                       |
| 1039 | GALERI GADGET - LT.3 NO.334 (BLOK M PLAZA)_HHP  |
| 1040 | SENTRA PONSEL - LT.D (ATRIUM SENEN)_HHP   |
| 1041 | SENTRA PONSEL - JL.MAYJEND SUTOYO LT.LG NO 326/327 (PUSAT GROSIR CILILITAN)_HHP               |
| 1042 | SENTRA PONSEL - LT. GF BLOK. A2 NO.20 (ARTHA GADING MALL)_HHP                                 |
| 1043 | SENTRA PONSEL - LT.1 BLOK. 5/119 (ARION MALL)_HHP   |
| 1044 | SENTRA PONSEL - LT.2 BLOK C-20 (PLAZA SLIPI JAYA)_HHP   |
| 1045 | SENTRA PONSEL - LT.3 NO.40 (PUSAT GROSIR CILILITAN)_HHP                                       |
| 1046 | SENTRA PONSEL - LT.4 BLOK.A NO.7-8 (ITC CEMPAKA MAS)_HHP                                      |

|      |   |
|------|---|
| 1047 | SENTRA PONSEL - LT-2B_54 (PLAZA SEMANGGI)_HHP   |
| 1048 | SENTRA PONSEL 2 - LT. LG NO.59 (ATRIUM PLAZA)_HHP   |
| 1049 | SENTRA PONSEL 4 - ITC ROXY MAS LANTAI 2 (ITC ROXY MAS)_HHP  |
| 1050 | SENTRA PONSEL LT-3_A2-1/2 (ITC PERMATA HIJAU)_HHP   |
| 1051 | GALERI GADGET - LT.LG BLOK.AC NO.07 (BEC 2)_HHP   |
| 1052 | SENTRA PONSEL - LT.1 NO 35 MEGA BEKASI HYPERMALL (MEGA BEKASI HYPERMALL)_HHP                                |
| 1053 | SENTRA PONSEL - JL. PADJAJARAN NO. 87E RT 002/03 (ROAD AREA)_HHP  |
| 1054 | SENTRA PONSEL - LT.1 BLOK B5 NO.10-11 (ITC CIBINONG)_HHP  |
| 1055 | SENTRA PONSEL - LT.2 (METROPOLITAN MALL CILENGSI)_HHP   |
| 1056 | SENTRA PONSEL - LT.2 BLOK S NO.33 (CITRA GRAND CIBUBUR MALL)_HHP  |
| 1057 | SENTRA PONSEL - LT.LG NO.7 (CIMANGGIS SQUARE)_HHP   |
| 1058 | SENTRA PONSEL - LT-2_A15-1&2 (BOGOR TRADE MALL)_HHP   |
| 1059 | SENTRA PONSEL BIG STORE - LT. UG NO. 210 (MEGA BEKASI HYPERMALL)_HHP  |
| 1060 | SENTRA PONSEL LT-3_323 (METROPOLITAN MALL)_HHP  |
| 1061 | SENTRA PONSEL LT-GS8_8-9 (DEPOK TOWN SQUARE)_HHP  |
| 1062 | SENTRAFON - JL. HAJI ASMAWI NO.91 BEJI DEPOK (ROAD AREA)_HHP  |
| 1063 | SENTRAFON - LT.1 BLOCK.B NO.45 (PLAZA JAMBU DUA)_HHP  |
| 1064 | SENTRAPONSEL - LT. 1 UNIT E1 #007A JL. AHMAD YANI NO. 1 (MEGA BEKASI HYPERMALL)_HHP                         |
| 1065 | SENTRAPONSEL/ SMARTFREN - LT. GF BLOK LU (BEC)_HHP  |
| 1066 | SENTRAPONSEL/SMARTFREN - JL. RAYA BOJONG SOANG NO 211 (ROAD AREA)_HHP                                       |
| 1067 | SENTRAPONSEL/SMARTFREN - JL. SOEKARNO-HATTA 546 BUAH BATU BANDUNG (ROAD AREA)_HHP                           |
| 1068 | SENTRAPONSEL/SMARTFREN - JL. SURAPATI NO.233 CIBEUNYING KOTA BANDUNG (ROAD AREA)_HHP                        |
| 1069 | SENTRAPONSEL/SMARTFREN - RUKO BLOK J JL. TERUSAN 1 NO. 30 KEL. BABAKAN SURABAYA (ROAD AREA)_HHP             |
| 1070 | GALERY GADGET - LT.3 UNIT PE-03 NO.17-18 (TUNJUNGAN PLASA)_HHP  |
| 1071 | SENTRA PONSEL - JL. KARIMUN JAWA NO. 15 - 16 (ROAD AREA)_HHP  |
| 1072 | SENTRA PONSEL - JL. RAYA JENGGOLO BLOK I - J (ROAD AREA)_HHP  |
| 1073 | SENTRA PONSEL - JL. RAYA KENJERA NO.213 (ROAD AREA)_HHP   |
| 1074 | SENTRA PONSEL - JL. RAYA WIYUNG NO. 1C (ROAD AREA)_HHP  |
| 1075 | SENTRA PONSEL - LT. 1 BLOK L1-HB (SUN CITY MALL)_HHP  |
| 1076 | SENTRA PONSEL - LT. 1 UNIT 1 107A-107B (PAKUWON SUPERMALL)_HHP  |
| 1077 | SENTRA PONSEL - LT. 3 - JL. BASUKI RAHMAT NO.8-12, KEDUNG DORO (TUNJUNGAN PLAZA)_HHP                        |
| 1078 | SENTRA PONSEL - LT. GF UNIT 20 A (LIPPO MALL PLAZA SIDOARJO)_HHP  |
| 1079 | SENTRA PONSEL - RUKO SUNCITY FESTIVAL BLOK A1 - 3 JL.S PARMAN NO.8 (ROAD AREA)_HHP                          |
| 1080 | SENTRAPONSEL - JALAN UNTUNG SUROPATI NO.91. KLANGON. BOJONEGORO (ROAD AREA)_HHP                             |
| 1081 | SENTRAPONSEL - JL. GAJAH MADA NO.31 SIDOKUMPUL SIDOARJO TIMUR (ROAD AREA)_HHP                               |
| 1082 | SENTRAPONSEL - JL.TRUNOJOYO NO.144 PAMEKASAN MADURA (ROAD AREA)_HHP   |
| 1083 | UNICOM GADGET - WTC SURABAYA LT.2 RUANG 272 (WTC SURABAYA)_HHP  |
| 1084 | SENTRAPONSEL - JL. AHMAD YANI NO 3 (RUKO NO. 2) PASIRAN – SINGKAWANG BARAT KODYA SINGKAWANG (ROAD AREA)_HHP |
| 1085 | SENTRAPONSEL - JL. AHMAD YANI (TURUNAN MISBAR) (ROAD AREA)_HHP  |
| 1086 | SENTRAPONSEL - JL. TJILIK RIWUT KM 07 NO. 4-5 PALANGKARAYA (ROAD AREA)_HHP                                  |
| 1087 | SENTRAPONSEL - JL.MT.HARYONO NO.69-87KEL.MENTAWA BARU HULUMENTAWA   |



|      |  |
|------|--|
|      | BARU/KETAPAN (ROAD AREA)_HHP   |
| 1088 | SENTRAPONSEL - JL. IMAM BONJOL NO. 4 BONTANG UTARA (ROAD AREA)_HHP   |
| 1089 | SENTRAPONSEL - JL. D.I. PANJAITAN KM.9 RUKO PINLANG MAS BLOK MAYANG NO. 3-4 TANJUNG PINANG (ROAD AREA)_HHP |
| 1090 | SENTRAPONSEL - JL. CUT NYAK DIEN NO. 7B-C TANJUNG KARANG (ROAD AREA)_HHP                                   |
| 1091 | SENTRAPONSEL - JL. PROKLAMATOR RAYA TERBANGGI (ROAD AREA)_HHP  |
| 1092 | SENTRAPONSEL - JL. MONGINSIDI LAMA NO.51 A-B MAKASSAR (ROAD AREA)_HHP                                      |
| 1093 | SENTRAPONSEL/XL - JL. LANGSAT NO.1 DESA JEFFE TENATTE RIATTANG KEP. BONE (ROAD AREA)_HHP                   |
| 1094 | SENTRAPONSEL - JL. AHMAD YANI SARIO UTARA NO.28 MANADO (ROAD AREA)_HHP                                     |
| 1095 | TELERING - LT. 1 (RAMAI MALL)_HHP  |
| 1096 | TELERING - JL. JENDRAL SUDIRMAN NO.150 (ROAD AREA)_HHP   |
| 1097 | TELERING - JL. RAYA PATROL NO.7A (ROAD AREA)_HHP   |
| 1098 | TELERING - JL. TENTARA PELAJAR NO.50 (ROAD AREA)_HHP   |
| 1099 | TELERING - LT.1 BLOK.FF NO.24 (ROAD AREA)_HHP  |
| 1100 | TELERING CIAWI GEBANG - JL. SILIWANGI DEPAN POLSEK CIAWIGEBANG (ROAD AREA)_HHP                             |
| 1101 | TELERING JATIBARANG - JL. SILIWANGI NO.107 (ROAD AREA)_HHP   |
| 1102 | TELERING KUTAGARA - JL. JAGASATRU NO. 03 (ROAD AREA)_HHP   |
| 1103 | TELERING MAJALENGKA - JL. ABDUL HALIM NO.65 DE (ROAD AREA)_HHP   |
| 1104 | TELERING PABUARAN - JL. LETJEN S.PARMAN NO.12 (ROAD AREA)_HHP  |
| 1105 | TELERING PERUM KALIJAGA - JL. TERUSAN CIREMAI RAYA RUKO KALIJAGA PERMAI BLOK B NO.2 (ROAD AREA)_HHP        |
| 1106 | TELERING - JL.KAPTEN SUDIBYO NO 104 (ROAD AREA)_HHP  |
| 1107 | TELERING - JL.PANGERAN DIPONEGORO KETANGGUNGAN BREBES (ROAD AREA)_HHP                                      |
| 1108 | TELERING 04 - JL. AHMAD YANI NO.9 DS.1 KARTASURA (ROAD AREA)_HHP   |
| 1109 | TELERING 1 - JL. KAPTEN SUDIBYO NO. 52 TEGAL (ROAD AREA)_HHP   |
| 1110 | TELERING 3 - JL.BRIG.KATAMSO NO.15 CILACAP (ROAD AREA)_HHP   |
| 1111 | TELERING 3 KUDUS - JL. SUNAN KUDUS NO. 131 DEMAAN KUDUS (ROAD AREA)_HHP                                    |
| 1112 | TOKO PDA.COM - LT. 1 NO. 22 KAV. 21 (LIVING WORLD MALL)_HHP  |
| 1113 | TOKO PDA.COM - LEVEL BASEMENT NO. 41 (PLAZA INDONESIA)_HHP   |
| 1114 | TOKO PDA.COM - LT.1 NO.144 A (MALL PURI INDAH)_HHP   |
| 1115 | TOKO PDA.COM - LT.2 BLOK 2-35A (EMPORIUM PLUIT)_HHP  |
| 1116 | TOKO PDA.COM - LT.3 (GRAND INDONESIA)_HHP  |
| 1117 | TOKO PDA.COM/TABLET OK .COM - LT.2 BLOK N 203A NORTH SKYWALK (PONDOK INDAH MALL 2)_HHP                     |
| 1118 | TOKO PDA.COM/XL EXPERIENCE - LT. 1 NO. S 117 (PONDOK INDAH MALL)_HHP                                       |
| 1119 | TOKO PDA.COM - LT. GF NO. 139 (SUMARECON MALL BEKASI)_HHP  |
| 1120 | OKE SHOP - LT LG (PLASA AMBARUKMO)_HHP   |
| 1121 | ELECTRONICS SOLUTION - LT.2 (MALL PEJATEN)_HHP   |
| 1122 | HYPERMART/OKESHOP - LT. LG NO. 2 (LIPPO MALL PURI/ST.MORITZ)_HHP   |
| 1123 | OKE SHOP - LT.1 NO.12 (CIPUTRA MALL)_HHP   |
| 1124 | OKE SHOP - LT.LG (GANDARIA CITY)_HHP   |
| 1125 | OKE SHOP - LT.LG (KOTA KASABLANKA MALL)_HHP  |
| 1126 | OKE SHOP LT-1 (DAAN MOGOT BARU)_HHP  |
| 1127 | GLOBAL TEleshop - LT.1 NO. 12C (CINERE MALL)_HHP   |
| 1128 | GLOBAL TEleshop - LT.2 NO.08 (METROPOLITAN MALL)_HHP   |
| 1129 | OKE SHOP - LT.2 NO.36 (MARGO CITY)_HHP   |
| 1130 | OKE SHOP - LT.LG BLOK.A NO.05 (BEC)_HHP  |

|      |  |
|------|--|
| 1131 | OKE SHOP - LT.LG BLOK.AG NO.03 (BEC 2)_HHP   |
| 1132 | OKE SHOP - LT.UG BLOK.D NO.21-22 (BEC)_HHP   |
| 1133 | OKE SHOP IP - LT.2 BLOK D NO.10 (ISTANA PLAZA)_HHP   |
| 1134 | OKESHOP - LT.1 GIANT (HARAPAN INDAH BEKASI)_HHP  |
| 1135 | GLOBAL TEleshop - JLN SLAMET RIYADI NO 451-455 (SOLO SQUARE)_HHP                                 |
| 1136 | GLOBAL TEleshop - LT. 1 NO. 32 (SOLO SQUARE)   |
| 1137 | GLOBAL TEleshop - LT. FF 1 NO. 05 (PARAGON)_HHP  |
| 1138 | GLOBAL TEleshop LT-D_12A (CITRALAND MALL)_HHP  |
| 1139 | OKE SHOP - LT.2 RUANG 832-835, JL.PEMUDA NO.27 SURABAYA (WTC)_HHP                                |
| 1140 | OKE SHOP - LT. 1 UNIT 1 NO. 130-131 (PAKUWON SUPERMALL)_HHP                                      |
| 1141 | OKE SHOP - LT. 3 (TUNJUNGAN PLASA)_HHP   |
| 1142 | OKE SHOP LT-2 (GALAXY MALL)_HHP  |
| 1143 | OKE SHOP LT-2 (SUN CITY PLAZA)_HHP   |
| 1144 | OKE SHOP - LT.D ATRIUM (PANAKUKANG MALL)_HHP   |
| 1145 | OKE SHOP FLAGSHIP - LT. D (PANAKKUKANG MALL)_HHP   |
| 1146 | OKE SHOP LT-1 (PALEMBANG SQUARE)_HHP   |
| 1147 | SEP - ALVIAN CELL - JL. GODEAN KM.8 (ROAD AREA)_HHP  |
| 1148 | SEP - POINT - JL. GEJAYAN NO. 2 (ROAD AREA)_HHP  |
| 1149 | SEP - PRIMA ABADI - JL. GEJAYAN NO. 12 DEMANGAN (ROAD AREA)_HHP                                  |
| 1150 | SEP - PRIMA ABADI - LT. LG NO.4 (JOGJATRONIK MALL )_HHP  |
| 1151 | SEP - COMPLETE CELLULAR - JL. SLAMET RIYADI NO. 27 KARASURA (ROAD AREA)_HHP                      |
| 1152 | SEP - AGUNG CELL - JL. PERJUANGAN NO.28 (ROAD AREA)_HHP  |
| 1153 | SEP - AGUNG CELLULAR - JL. HZ. MUSTOFA NO.126 (ROAD AREA)_HHP                                    |
| 1154 | SEP - AMIR CELL - JL. RAYA CIJULANG NO.217 (ROAD AREA)_HHP                                       |
| 1155 | SEP - ASIA CELLULAR 2 - LT.LU BLOK.X NO.15-16 (BEC 2)_HHP  |
| 1156 | SEP - ATLANTIC C - LT.LG BLOK.D NO.02 (BEC 2)_HHP  |
| 1157 | SEP - COMPLETE CELL - JL. TUPAREV NO.109 F (ROAD AREA)_HHP                                       |
| 1158 | SEP - COMPLETE SELLULAR - JL. BY PASS PATROL NO.33 (ROAD AREA)_HHP                               |
| 1159 | SEP - EROPA CELL - JL. AHMAD YANI NO.9 (ROAD AREA)_HHP   |
| 1160 | SEP - JAYA BARU - JL. RAYA SADANG CIKAMPEK KP.CIBARAGALAN RT031/007 DESA CIWANGI (ROAD AREA)_HHP |
| 1161 | SEP - OPTION CELL 3 - LT.UG BLOK.S NO.18-20 (BEC)_HHP  |
| 1162 | SEP - OPTION CICALENGKA - JL. RAYA CICALENGKA NO.298 (ROAD AREA)_HHP                             |
| 1163 | SEP - PERTEMUAN CELL 5 - JL. RAYA TELUK JAMBE NO. 95 RT 02 RW01 DUSUN SUKA KARYA (ROAD AREA)_HHP |
| 1164 | SEP - PILAR CELL - TAMAN KOPO INDAH II RUKO RB. 11 (ROAD AREA)_HHP                               |
| 1165 | SEP - PREMIUM GADGET STORE - JL. NAGARAWANGI NO.10 (ROAD AREA)_HHP                               |
| 1166 | SEP - RNY COMMUNICATION - JL. A YANI NO 287 (ROAD AREA)_HHP                                      |
| 1167 | SEP - ROSI STORE - JL. IR.H JUANDA NO.317 (ROAD AREA)_HHP  |
| 1168 | SEP - SAMSUNG MOBILE PLAZA - LT.UG BLOK.X NO.01 (BEC 2)_HHP                                      |
| 1169 | SEP - SIMAS TEL - JL. A. YANI NO 199 SUKABUMI (ROAD AREA)_HHP                                    |
| 1170 | SEP - SMILE MOBILE PHONESHOP - LT.LG BLOK.R NO.06-08 (BEC 2)_HHP                                 |
| 1171 | SEP - SMILE MOBILE PHONESHOP - JL. KERTABUMI NO. 46 (SEBELAH RS. BAYU KARTA) (ROAD AREA)_HHP     |
| 1172 | SEP - SMILE MOBILE PHONESHOP 2 - LT. LG BLOK. G NO. 01-02 (BEC)_HHP                              |
| 1173 | SEP - SUMBER KOMSELL - JL. JEND.SUDIRMAN NO.179 (ROAD AREA)_HHP                                  |
| 1174 | SEP - VIONIS 3 - JL. OTISTA BLOK F NO.6 (ROAD AREA)_HHP  |
| 1175 | SEP - AGUNG CELLULAR - JL. JEND SUDIRMAN RUKO PJK A NO. 432-434 (ROAD AREA)_HHP                  |

|      |  |
|------|--|
| 1176 | SEP - BATANG TELECOMMUNICATION CENTER (BTC) - JL. JENDRAL SUDIRMAN NO.217 (ROAD AREA)_HHP  |
| 1177 | SEP - COMAL TELECOMMUNICATION CENTER (CTC) - JL. AHMAD YANI NO 37 A (ROAD AREA)_HHP        |
| 1178 | SEP - COMPLETE SELL - JL.BRIG KATAMSO NO 19 CILACAP (ROAD AREA)_HHP                        |
| 1179 | SEP - COMPLETE SELLULAR 03 - JL.LETJEND SUPRAPTO NO.131 (ROAD AREA)_HHP                    |
| 1180 | SEP - MILLENIA CELLULAR - JL. JOHAR NO.151 (ROAD AREA)_HHP                                 |
| 1181 | SEP - SEMI CELL 3 - RUKO SIMPANG LIMA UNIT C JL.R.SUPRAPTO NO.1 (ROAD AREA)_HHP            |
| 1182 | SEP - SMS SHOP MEGA STORE - LT.D (PLAZA SIMPANG LIMA)_HHP                                  |
| 1183 | SEP - WIDJI CELL 3 - JL. JENDRAL SUDIRMAN NO. 249 (ROAD AREA) HHP                          |
| 1184 | SES - JOGJAKARTA - JOGJATRONIK MALL  |
| 1185 | SES - BANDUNG - BANDUNG ELECTRONIC CENTER  |
| 1186 | SES - CIREBON - GRAGE MALL   |
| 1187 | SES - KARAWANG - MALL KARAWANG CENTRAL PLAZA   |
| 1188 | SES - PURWAKARTA - ROAD AREA   |
| 1189 | SES - SUKABUMI - ROAD AREA - JL. JEND. SUDIRMAN NO. 39                                     |
| 1190 | SES - PURWOKERTO - ROAD AREA   |
| 1191 | SES - SEMARANG - MALL PARAGON  |
| 1192 | SES - TEGAL - ROAD AREA  |
| 1193 | SEP - GARDEN CELL 3 - JL. PATIUNUS NO 44 (ROAD AREA)_HHP                                   |
| 1194 | SEP - GORI CELL II - JL. RAJAWALI NO 94, BOJONEGORO (ROAD AREA)_HHP                        |
| 1195 | SEP - HENDANY - JL.A.YANI 32 (ROAD AREA)_HHP   |
| 1196 | SEP - JATIM CELL II - DR.SUTOMO_118 (ROAD AREA)_HHP  |
| 1197 | SEP - MAJU HARDWARE NGANJUK - JL.DIPONEGORO NO.18 (ROAD AREA)_HHP                          |
| 1198 | SEP - MAJU HARDWARE NGAWI - JL.TEUKU UMAR NO.17 KELURAHAN KETANGGI NGAWI (ROAD AREA)_HHP   |
| 1199 | SEP - MAJU HARDWARE OKAZ 2- JL. SULTAN AGUNG NO.74 RUKO OKAZ NO.3 PONOROGO (ROAD AREA)_HHP |
| 1200 | SEP - TOP SELL - JL RA BASUNI 124 MOJOKERTO (ROAD AREA)_HHP                                |
| 1201 | SEP - GRAHA INSAN SURYA - JL. BYPASS DHARMA GIRI NO 77 GIANYAR (ROAD AREA)_HHP             |
| 1202 | SEP - GRAHA INSAN SURYA - JL. NGURAH RAI NO.208 NEGARA (ROAD AREA)_HHP                     |
| 1203 | SEP - TUNJUNG - JL. GUNUNG AGUNG NO.39 (ROAD AREA)_HHP                                     |
| 1204 | SEP - VICTORY CELLULAR - JL. GUNUNG BATUKARU NO. 88C. MONANG MANING (ROAD AREA)_HHP        |
| 1205 | SEP - ASIAN CELL - JL. DR.SUTOMO NO. 132 KOTA PROBOLINGGO (ROAD AREA)_HHP                  |
| 1206 | SEP - BIS (BROADBAN INTERNET SOLUTION) - LT.2 NO.813 (WTC)_HHP                             |
| 1207 | SEP - BUMILINDO - LT.2 NO.201 (PLAZA MARINA)_HHP   |
| 1208 | SEP - D'GADGET STORE - LT. 2 H 211 (PLASA MARINA)_HHP                                      |
| 1209 | SEP - DUNIA CELL - TRUNOJOYO_A1 (ROAD AREA)_HHP  |
| 1210 | SEP - GRAND CELL - JL. JAWA 28 A JEMBER (ROAD AREA)_HHP                                    |
| 1211 | SEP - KOTA STORE - JL. RAYA KRIAN NO.90 G-H KRIAN (ROAD AREA)_HHP                          |
| 1212 | SEP - METEOR CELL - JL MT HARYONO NO 68, MALANG (ROAD AREA)_HHP                            |
| 1213 | SEP - PEACE CELL - LT.2_238 (PLASA MARINA)_HHP   |
| 1214 | SEP - REJODADI - LT.1 NO.720 (WTC )_HHP  |
| 1215 | SEP - RUDY SELL - JL. DIPONEGORO (ROAD AREA)_HHP   |
| 1216 | SES - MADIUN - ROAD AREA   |
| 1217 | SES - MATARAM - ROAD AREA  |
| 1218 | SES - KUPANG - ROAD AREA   |

|      |   |
|------|---|
| 1219 | SES - DENPASAR - ROAD AREA - JL. TEUKU UMAR NO. 187   |
| 1220 | SES - SINGARAJA - ROAD AREA   |
| 1221 | SES - SIDOARJO - ROAD AREA  |
| 1222 | SES - SURABAYA - GRAND CITY   |
| 1223 | SES - SURABAYA - PLAZA MARINA - LT. 1   |
| 1224 | SES - SURABAYA - PLAZA MARINA - LT. 3   |
| 1225 | SEP - 111 CELLULAR LT.1_111 (ITC FATMAWATI)_HHP   |
| 1226 | SEP - CANTIK 1 - JL. CILEDUG RAYA NO 8 (ROAD AREA)_HHP  |
| 1227 | SEP - D STORE - LT.2 NO.17 (ITC KUNINGAN & MALL AMBASSADOR)_HHP   |
| 1228 | SEP - EQUATOR - LT.3 BLOK C10 NO.5 (ITC KUNINGAN & MALL AMBASSADOR)_HHP                                 |
| 1229 | SEP - LEOCOMP.COM - LT.2 NO.31 (ITC KUNINGAN & MALL AMBASSADOR)_HHP                                     |
| 1230 | SEP - SINAR SHOP - LT.4 BLOK D NO.250 (ITC CEMPAKA MAS)_HHP   |
| 1231 | SEP - TOP CELL LT-3_280 (PUSAT GROSIR CILILITAN)_HHP  |
| 1232 | SEP - ORIGINAL SHOP - LT.LG NO.06 (LIPPO CIKARANG)_HHP  |
| 1233 | SEP - R STORE - LT.2 NO.28 (METROPOLITAN MALL)_HHP  |
| 1234 | SEP - STAR PHONE 1 - JL. RAYA RAWA KALONG NO. 29-30 KARANG SATRIA (ROAD AREA)_HHP                       |
| 1235 | SEP - SUKA-SUKA ACC 2 - JL.RAYA VILLA MUTIARA CIKARANG RUKO PASADENA BLOK U 09 I CIFEST (ROAD AREA)_HHP |
| 1236 | SEP - TRI STAR 2 - PLAZA PONDOK GEDE, RUKO BLOK A NO. 18 (PONDOK GEDE PLAZA)_HHP                        |
| 1237 | SES - JAKARTA SELATAN - MALL AMBASSADOR - LT. UG  |
| 1238 | SES - JAKARTA TIMUR - CITY PLAZA JATINEGARA   |
| 1239 | SES - JAKARTA TIMUR - MALL GRAHA CIJANTUNG  |
| 1240 | SES - BEKASI - MEGA BEKASI HYPERMALL - NO.32  |
| 1241 | SES - BEKASI - METROPOLITAN MALL  |
| 1242 | SES - CIKARANG - SENTRA GROSIR CIKARANG   |
| 1243 | SEP - ANDALAS MOBILE SHOP - PLAZA RAPAK LT.BLOCK TA-6-7 ( ROAD AREA)_HHP                                |
| 1244 | SEP - SURYAPHONE - JL. KH. AGUS SALIM NO. 09 (ROAD AREA)_HHP  |
| 1245 | SEP - TUNGGAL JAYA - JL. GAJAH MADA RT 02 (ROAD AREA)_HHP   |
| 1246 | SEP - GADGET MART - JL. A. YANI KM. 39,5 MARTAPURA (ROAD AREA)_HHP                                      |
| 1247 | SEP - GADGET MART - JL. BELITUNG LAUT NO.12 (ROAD AREA)_HHP   |
| 1248 | SEP - GADGETMART - JL. PELITA (ROAD AREA)_HHP   |
| 1249 | SEP - HAPE WORLD - JL. MURJANI RT 11 RUKO 2-3 (ROAD AREA)_HHP   |
| 1250 | SEP - NIKO PONSEL - JLA.YANI RT. 11 NO.17 (ROAD AREA)_HHP   |
| 1251 | SEP - PUTRI PONSEL - JL. RAJAWALI INDUK KM.2 RUKO KAV 4 NO.23 (ROAD AREA)_HHP                           |
| 1252 | SES - BALIKPAPAN - ROAD AREA  |
| 1253 | SES - BANJARMASIN - ROAD AREA   |
| 1254 | SEP - BALIEM AURA - JL. RAYA ABEPURA (ROAD AREA)_HHP  |
| 1255 | SEP - DELTA PERCETAKAN - JL. PERCETAKAN NEGARA JAYAPURA (ROAD AREA)_HHP                                 |
| 1256 | SEP - DELTAFONE SAGA JAYAPURA - JL. RAYA ABEPURA SAGA MALL LT.2 (SAGA MALL)_HHP                         |
| 1257 | SEP - FANTASY MOBILE - JL. RAYA KEMIRI SENTANI (ROAD AREA)_HHP  |
| 1258 | SEP - REJEKI - JL. RAYA MANDALA NO.51 MARAUKE (ROAD AREA)_HHP   |
| 1259 | SEP - DELTAFONE 2 - JLA.YANI (ROAD AREA)_HHP  |
| 1260 | SEP - PINK SELLULAR (A.YANI) - JL. JEND A.YANI KLADEMAK 2 (ROAD AREA)_HHP                               |
| 1261 | SEP - CONTAINER MAKMUR JAYA - JL. H.HAYUN (ROAD AREA)_HHP   |
| 1262 | SEP - MAKMUR JAYA - JL.MONGINSIDI 30 (ROAD AREA)_HHP  |
| 1263 | SEP - CEMPAKA MAS - LT.UG_B08-09 (ITC)_HHP  |
| 1264 | SEP - UGF BLOK B-26 (IT CENTER)_HHP   |

|      |  |
|------|--|
| 1265 | SEP - FANTASI CELLULER - JL. IR. SOEKARNO PASANGKAYU (ROAD AREA)_HHP                 |
| 1266 | SEP - GERAJ PONSEL - JL.RAPPOCINI RAYA NO 219D (ROAD AREA)_HHP                       |
| 1267 | SEP - INTER MEGASTORE - BLOK R79-118 (MALL KAREBOSI LINK)_HHP                        |
| 1268 | SEP - MARVA JAYA - JL. RATULANGI SAMPING DEALER KAWASAKI (ROAD AREA)_HHP             |
| 1269 | SEP - MAXI STORE - JL. SULTAN ALAUDDIN NO.36 (ROAD AREA)_HHP                         |
| 1270 | SEP - ROXY CELL - JL.BULUSARAUNG (ROAD AREA)_HHP                                     |
| 1271 | SEP - ANEKA JAYA 2 - JL. AH NASUTION NO.155 (ROAD AREA)_HHP                          |
| 1272 | SEP - GMT - JL.MT.HARYONO NO.84 (ROAD AREA)_HHP                                      |
| 1273 | SEP - GMT MOBILE - JL. MT HARYONO LT. 1 BLOK GF 61-63 (MALL LIPPO PLAZA KENDARI)_HHP |
| 1274 | SEP - ZIOLA KOLAKA - JL. PAHLAWAN NO.4 ()_HHP  |
| 1275 | SES - AMBON - ROAD AREA  |
| 1276 | SES - JAYAPURA - MALL JAYAPURA   |
| 1277 | SES - TIMIKA - DIANA MALL  |
| 1278 | SES - GORONTALO - ROAD AREA  |
| 1279 | SES - MANADO - MANADO TOWN SQUARE 1  |
| 1280 | SES - MANADO - MANADO TOWN SQUARE 3  |
| 1281 | SES - MAMUJU - ROAD AREA   |
| 1282 | SES - MAKASSAR - ROAD AREA   |
| 1283 | SES - MAKASSAR - TRANS STUDIO MALL - LT. LG  |
| 1284 | SES - KENDARI - ROAD AREA  |
| 1285 | SEP - AK PHONE BUNGO - JL. LINTAS SUMATERA (ROAD AREA)_HHP                           |
| 1286 | SEP - CAPITAL FONE - JL. GATOT SUBROTO PASAR JAMBI (ROAD AREA)_HHP                   |
| 1287 | SEP - CAPITAL FONE - JL. KOL. ABUNJANI SIPIN (ROAD AREA)_HHP                         |
| 1288 | SEP - GOFONE - JL. KOL. ABUNJANI SIPIN. SAMPING MASJID NURDIN (ROAD AREA)_HHP        |
| 1289 | SEP - SURYA JAYA CELLULAR - JL.GATOT SUBROTO (ROAD AREA)_HHP                         |
| 1290 | SEP - AKBAR'S CELL - JL. LINTAS TIMUR KERINCI (ROAD AREA)_HHP                        |
| 1291 | SEP - DUTA PONSEL - JL. JEND. SUDIRMAN NO 83 (ROAD AREA )_HHP                        |
| 1292 | SEP - GJ CELLULAR - MAL PEKANBARU LT 2 BLOK E3 NO. 2-3 (MAL PEKANBARU)_HHP           |
| 1293 | SEP - GOLDWIN PONSEL - JL.DURIAN NO 22A (ROAD AREA)_HHP                              |
| 1294 | SEP - GRAND CELL - JL. SULTAN HASANNUDIN NO.30B (KOTA DUMAI)_HHP                     |
| 1295 | SEP - HARAPAN PONSEL - HARAPAN RAYA (ROAD AREA)_HHP                                  |
| 1296 | SEP - JUST ONE PONSEL - HR.SUBRANTAS (ROAD AREA)_HHP                                 |
| 1297 | SEP - ONLINE PHONE PANAM - JL. HR. SOEBRANTAS NO.64-65 KM 9.5 (ROAD AREA)_HHP        |
| 1298 | SEP - PREMIUM STORE - LT.2,B4-02,03 (MALL PEKANBARU)_HHP                             |
| 1299 | SEP - RIAU PONSEL - KM 5 PERAWANG SIMPANG SMA (ROAD AREA)_HHP                        |
| 1300 | SEP - SENTRAL MEDIA - JL.TUANKU TAMBUSAI NO.333B (ROAD AREA)_HHP                     |
| 1301 | SEP - SENTRAL MEDIA - LT.2 (SINAPELAN PLAZA)_HHP                                     |
| 1302 | SEP - SINAR PERMATA SMARTPHONE - JL. IMAM BONJOL NO 11A TEMBILAHAN (ROAD AREA)_HHP   |
| 1303 | SEP - SINGCESS COMMUNICATION - JL. JEND. SUDIRMAN BENGKALIS (ROAD AREA)_HHP          |
| 1304 | SEP - UNISTAR - JL. TUANKU TAMBUSAI NO.134 (ROAD AREA)_HHP                           |
| 1305 | SEP - WW PONSEL - JL.HANGTUAH NO.148 B (ROAD AREA)_HHP                               |
| 1306 | SEP - J-BROS COMPUTER - JL.AR. HAKIM NO. 3B PADANG (ROAD AREA)_HHP                   |
| 1307 | SEP - LORUS CELLULAR - JL.PATIMURA NO.05 (ROAD AREA)_HHP                             |
| 1308 | SEP - ONE LINK CELL - JL.SOEKARNO HATTA NO.06 (ROAD AREA)_HHP                        |
| 1309 | SEP - NATIONAL PONSEL - JL. LEUBE KADER NO. 21 (ROAD AREA)_HHP                       |
| 1310 | SEP - TEMAN NATIONAL SEJAHTERA - JL. LEUBE KADER TAKENGON (ROAD AREA)_HHP            |

|      |   |
|------|---|
| 1311 | SEP - GLOBAL CELL - JL.KF TANDEAN NO. 220-230 (ROAD AREA)_HHP   |
| 1312 | SEP - CITRA BARU 3 - JL. JENDRAL SUDIRMAN NO.83 PANGKALPINANG (ROAD AREA)_HHP                                       |
| 1313 | SEP - E-MOBILE 2 - JL. JEND. SUDIRMAN NO.60 (ROAD AREA)_HHP   |
| 1314 | SEP - ATHENS CELLULAR - RUKO MALL NO.R 71 (PALEMBANG SQUARE)_HHP  |
| 1315 | SEP - ATHENS CELLULAR -2 - LT DASAR NO.125 (PALEMBANG SQUARE)_HHP   |
| 1316 | SEP - HARAHAHAP CELL - JL.BATURAJA TJ.ENIM NO.255 (ROAD AREA)_HHP   |
| 1317 | SEP - PALEMBANG - LT.1 NO. 29-30 (OPI MALL)_HHP   |
| 1318 | SEP - SPEED SHOP - JL. YOS SUDARSO LUBUK LINGGAU NO. 22 (ROAD AREA)_HHP   |
| 1319 | SEP - SRIWIJAYA CELLULER - JL. BRIGJEN HASAN KASIM B5 CELENTANG (ROAD AREA)_HHP                                     |
| 1320 | SEP - TELEMARCO - LT. DASAR NO.126 (PALEMBANG SQUARE)_HHP   |
| 1321 | SEP - TELEMARCO - LT. GF B2-30 (PALEMBANG TRADE CENTER)_HHP   |
| 1322 | SEP - TELEMARCO 1 - JL.PERINTIS KEMERDEKAAN (ROAD AREA)_HHP   |
| 1323 | SEP - THE PLAZA CELLULAR - JLN.H.HASAN AMIM RT.05 /RW.02 KEL.BESEMAH SERASAN KEC.PAGAR ALAM SELATAN (ROAD AREA)_HHP |
| 1324 | SEP - TIO CELL - JL.YOS SUDARSO NO.07 LUBUK LINGGAU (ROAD AREA)_HHP   |
| 1325 | SEP - WIJAYA CELL - JL.LET IDKHAM NO.98 MUARA ENIM (ROAD AREA)_HHP  |
| 1326 | SEP - CAHAYA FAJAR TELESINDO - JL. PONOGORO NO. 86E TELUK BETUNG (ROAD AREA )_HHP                                   |
| 1327 | SEP - GOLDEN CELL - LT. DASAR BLOK A NO.72 (SIMPUR CENTRE)_HHP  |
| 1328 | SEP - HALLO MEDIA CELL - BLOK E. 34 (KARTINI MALL)_HHP  |
| 1329 | SEP - JAYA CELL - JL.PROKLAMATOR NO.53 BANDAR JAYA (ROAD AREA)_HHP  |
| 1330 | SEP - MEGA LINK CELLULAR - JL. PERTOKOAN SUMUR BANDUNG BLOK. D NO. 4 (ROAD AREA)_HHP                                |
| 1331 | SEP - NARUTO CELL - LT. DASAR BLOK E NO.16 (KARTINI MALL)_HHP   |
| 1332 | SEP - INDAH PONSEL II - JL PAHLAWAN (ROAD AREA)_HHP   |
| 1333 | SEP - INTIKOM - LT 1 BLOK B NO.22 (SUN PLAZA)_HHP   |
| 1334 | SEP - KEMBAR PONSEL - JL.SISINGAMANGARAJA NO. 136B SITAMIANG (ROAD AREA)_HHP  |
| 1335 | SEP - MAHKOTA ACCESORIES - JL. HASANUDIN NO 69 SIMP KARTINI (ROAD AREA)_HHP   |
| 1336 | SEP - MEDIA SELLULAR - JLN. SUTOMO NO. 42 LUBUK PAKAM (ROAD AREA)_HHP   |
| 1337 | SEP - ULIH LATIH - JL. VETERAN NO.95 KABANJAHE (ROAD AREA)_HHP  |
| 1338 | SEP - UNION - JL.GAGAK HITAM NO.14-15 (ROAD AREA)_HHP   |
| 1339 | SEP - VISTA CELL 2 - JL.MERDEKA NO.41 PEMATANG SIANTAR (ROAD AREA)_HHP  |
| 1340 | SEP - WINS SELULER - JL.WR.SOEPRATMAN NO.43 (ROAD AREA)_HHP   |
| 1341 | SES - JAMBI - ROAD AREA   |
| 1342 | SES - DURI - ROAD AREA  |
| 1343 | SES - PEKANBARU - ROAD AREA   |
| 1344 | SES - BUKIT TINGGI - ROAD AREA  |
| 1345 | SES - PADANG - ROAD AREA  |
| 1346 | SES - PANGKAL PINANG - ROAD AREA  |
| 1347 | SES - PALEMBANG - ROAD AREA   |
| 1348 | SES - MEDAN - PLAZA MILLENIUM - LT. DASAR   |
| 1349 | SES - MEDAN - ROAD AREA MARELAN   |

Note: Jumlah dan daftar partner dapat berubah sewaktu-waktu.