

SAMSUNG Pay

Клубные карты

Инструкция пользователя



Меры предосторожности.....	2
Какие типы клубных карт можно добавить в Samsung Pay.....	3
Карты каких магазинов можно добавить в Samsung Pay	3
Как добавить клубную карту в Samsung Pay	4
Как пользоваться клубной картой в Samsung Pay	6
Дополнительно	7

Подробнее о Samsung Pay и совместимых устройствах: <http://www.samsung.com/ru/apps/mobile/samsungpay>

Меры предосторожности



Использование устройства:

- Своевременно устанавливайте **обновления** программного обеспечения устройства и приложения Samsung Pay.
- Используйте **средства обеспечения безопасности** ваших данных, предусмотренные на устройствах.
- Не подвергайте устройство **взлому операционной системы** или установке **неофициальной прошивки**.
- Не получайте root-права и более расширенный доступ к устройству, не предусмотренный по умолчанию производителем.



Использование данных:

– для **разблокировки экрана устройства** (PIN-код, графический рисунок, пароль, биометрические данные: отпечаток пальца, радужки глаз и другие, предусмотренные на устройстве),

– для **авторизации платежей** (PIN-код Samsung Pay, биометрические данные):

- Данные необходимо запомнить либо хранить в неявном виде в месте, недоступном для третьих лиц.
- Никогда не сообщайте Данные третьим лицам (в т.ч. кассирам торговых точек, представителям Банков, представителям правоохранительных органов, членам Вашей семьи и др.)
- Контролируйте кто имеет доступ к вашему устройству, не оставляйте его без присмотра и не передавайте его третьим лицам.
- Не допускайте регистрации и использования новых Данных на устройстве третьими лицами.



В случае утери устройства или подозрений на любое несанкционированное использование устройства или сервиса Samsung Pay:

- **Незамедлительно обратитесь в Банки**, выпустившие ваши платежные карты (добавленные в Samsung Pay на устройстве), с просьбой **заблокировать токены этих карт**. Либо заблокируйте карты с помощью личного кабинета на сайте или в мобильном приложении Банков.
- **Удалённо заблокируйте смартфон** или удалите с него все данные с помощью сервиса **Samsung Find My Mobile** (<https://findmymobile.samsung.com>). После входа с Вашей учетной записью Samsung Account (которая использовалась на устройстве) – сервис позволяет определить местоположение устройства, заблокировать или выполнить полный сброс устройства до заводских настроек (удаление всех личных данных, приложений и данных Samsung Pay).

На смартфоне предварительно должна быть включена функция «Удалённое управление»

Какие типы клубных карт можно добавить в Samsung Pay

- Клубные карты со штрихкодом,
- Клубные карты с номером (без штрихкода и магнитной полосы).

Клубные карты в Samsung Pay доступны на совместимых смартфонах, на версии приложения Samsung Pay 2.8.48 и выше.

Карты каких магазинов можно добавить в Samsung Pay

- Клубные карты официальных партнеров Samsung Pay
(с логотипом и изображением клубной карты, описанием и контактной информацией программы лояльности),
- Клубные карты из списка наиболее популярных магазинов,
- Клубные карты, не присутствующие в данных списках, можно добавить вручную.

Как добавить клубную карту в Samsung Pay

1. На Главном экране Samsung Pay нажмите «Клубные карты» – «Добавить клубные карты».

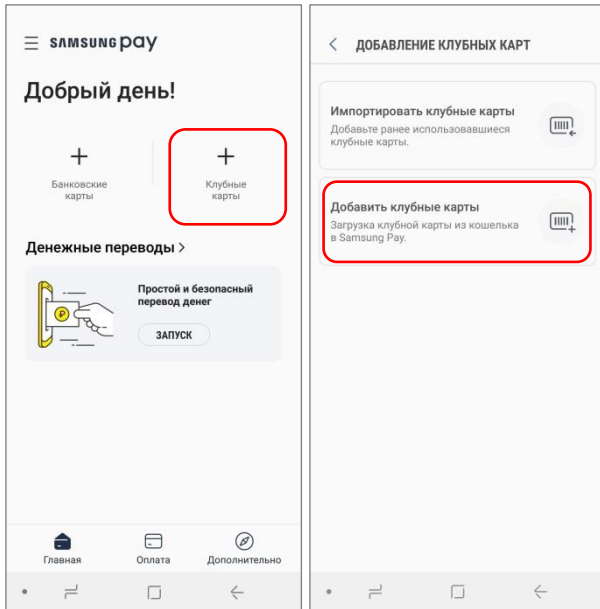

2. Выберите из списка нужную Вам карту, отсканируйте её штрихкод либо введите номер карты вручную. Проверьте данные карты и добавьте свои комментарии к карте в поле «Примечания».

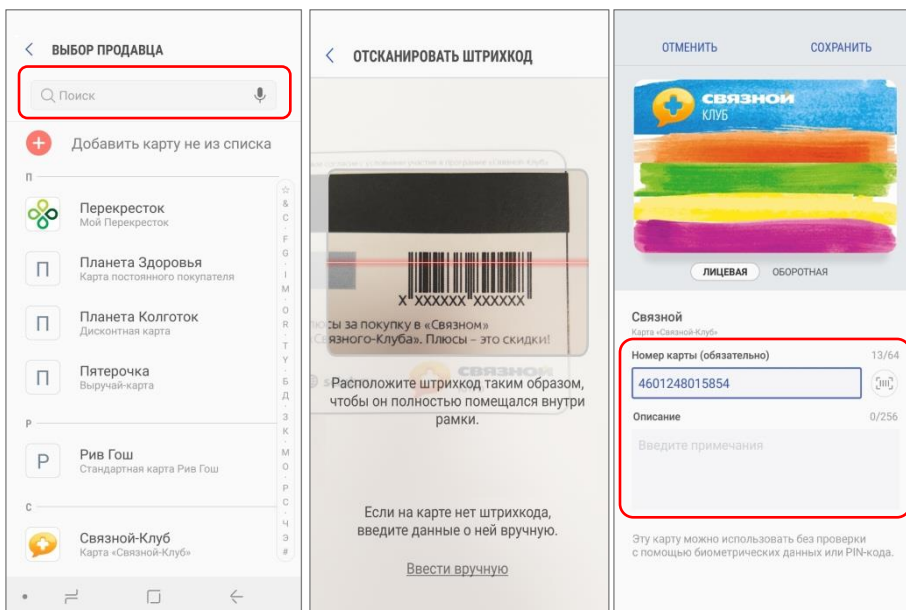

Если нужная карта НЕ находится в списке, ее можно добавить вручную:

Нажмите «Добавить карту не из списка», введите название карты, отсканируйте штрихкод или введите номер карты, добавьте изображение карты и ваши комментарии (в поле «Примечания»).

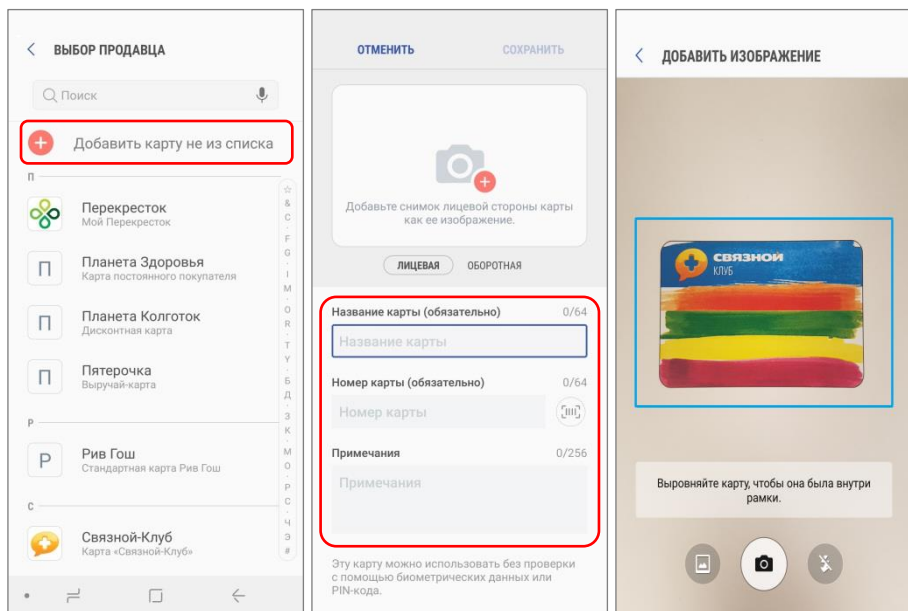

Добавьте снимок лицевой и оборотной сторон карты, нажав на значок камеры, или загрузите изображение, нажав на значок галереи на экране «Добавить изображение».

3. Нажмите «Сохранить».

Готово! Ваша клубная карта добавлена в Samsung Pay.

Список добавленных клубных карт доступен в разделе Samsung Pay «Главная – Клубные карты».

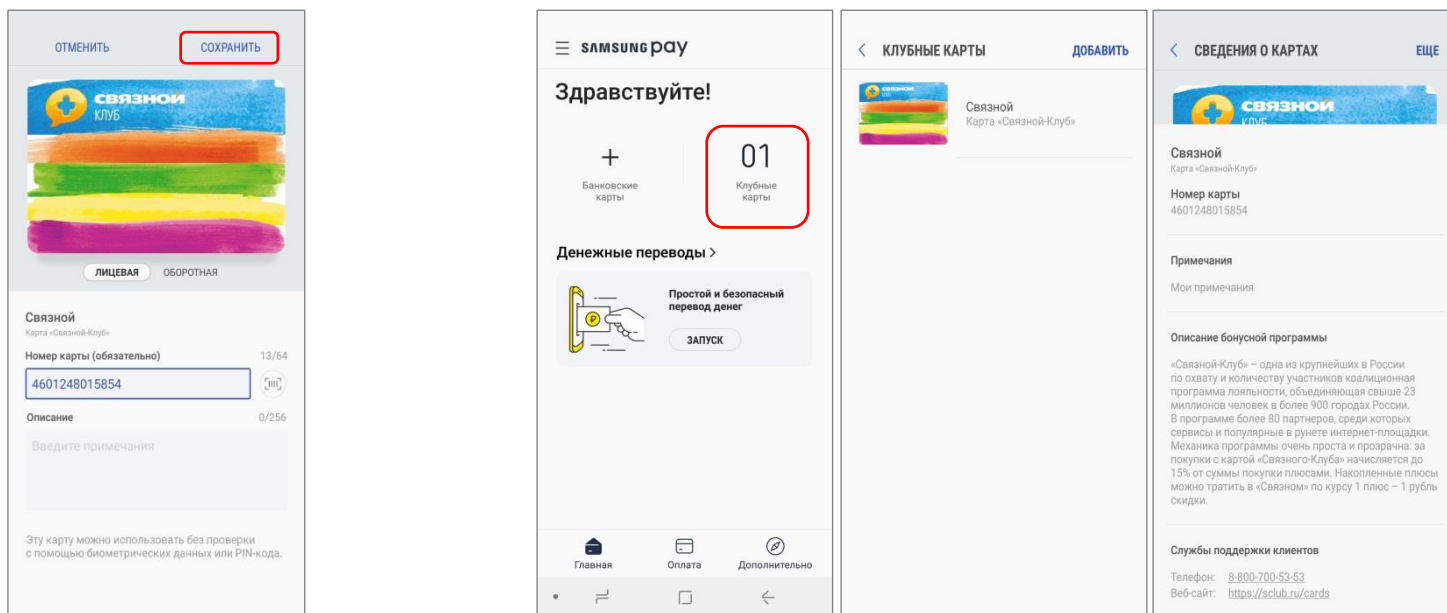

Детали и описание клубной карты и контактную информацию программы лояльности партнеров можно посмотреть, открыв нужную карту из списка карт.

Как пользоваться клубной картой в Samsung Pay

1. Проведите по экрану снизу вверх, чтобы открыть раздел «Оплата».

Клубную карту можно выбрать, нажав на иконку «Клубные карты» над списком платежных карт.

Вверху экрана отобразится штрихкод и номер карты, поднесите штрихкод к сканеру на кассе.

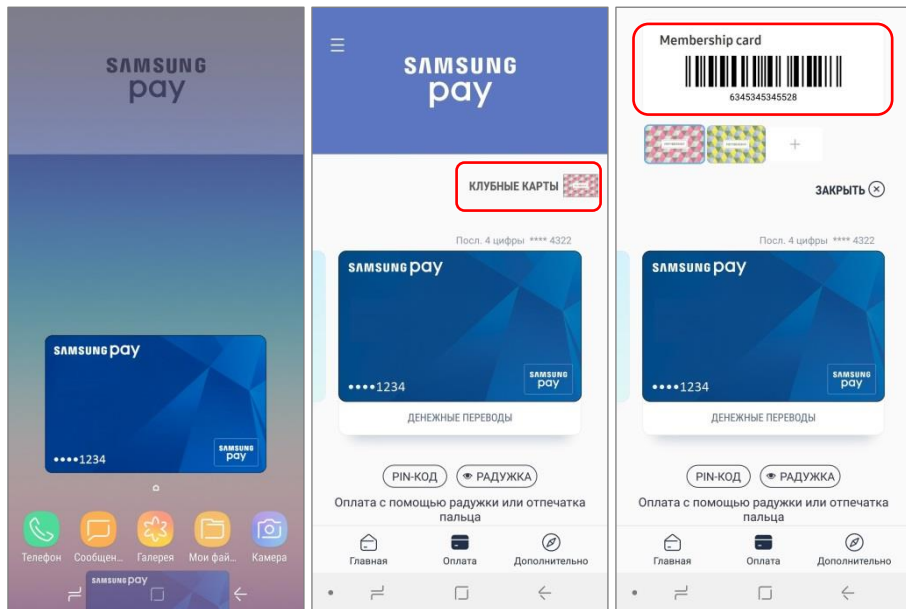

Чтобы изменить порядок клубных карт в списке – нажмите и удерживайте иконку карты и переместите на нужную позицию.

2. Вы также можете добавить нужные Вам клубные карты в общий список карт раздела «Оплата».

- Для этого на экране с деталями карты нажмите «Опции (три точки)» – «Добавить на вкладку оплаты»
- или настройте список избранных карт в меню «Samsung Pay – Настройки – Выбор карт для вкладки «Оплата»», отметив нужные Вам карты галочкой.

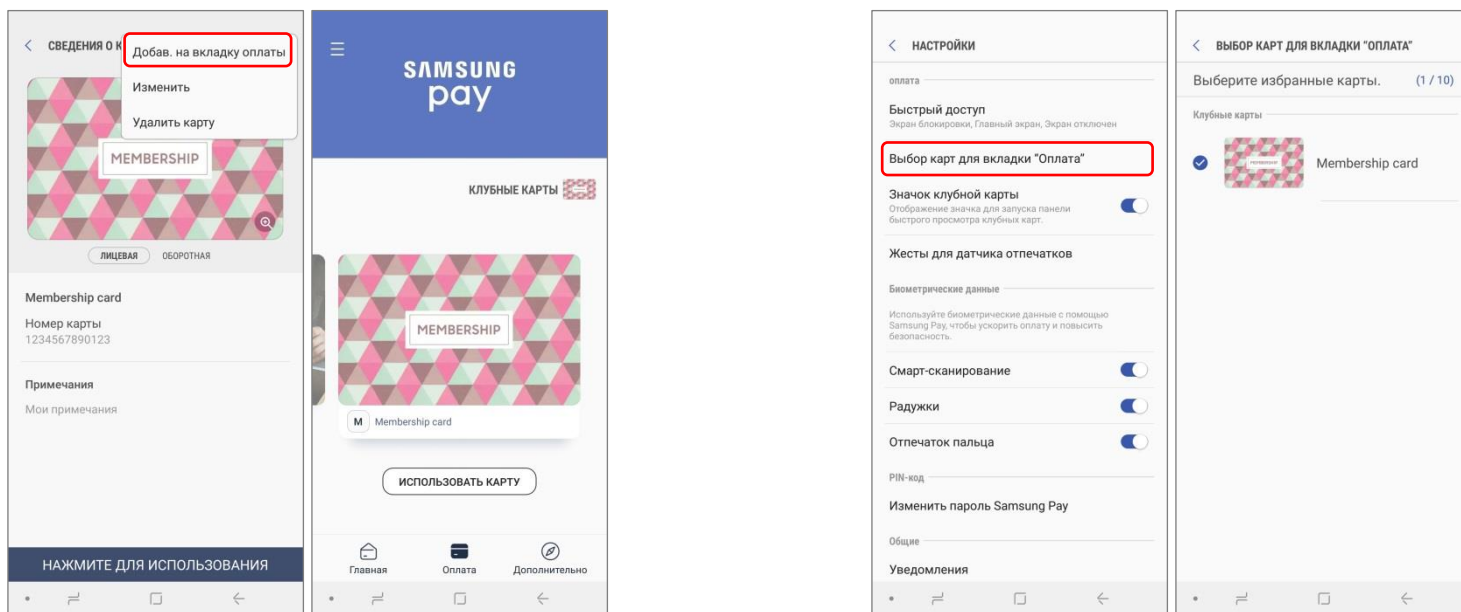

На вкладку «Оплата» можно добавить до 10 платежных и клубных карт.

Дополнительно

1. На экране с деталями карты при нажатии кнопки «Опции (три точки)» также можно:

- Добавить карту на вкладку «Оплата»,
- Изменить Ваши примечания,
- Удалить клубную карту из Samsung Pay.

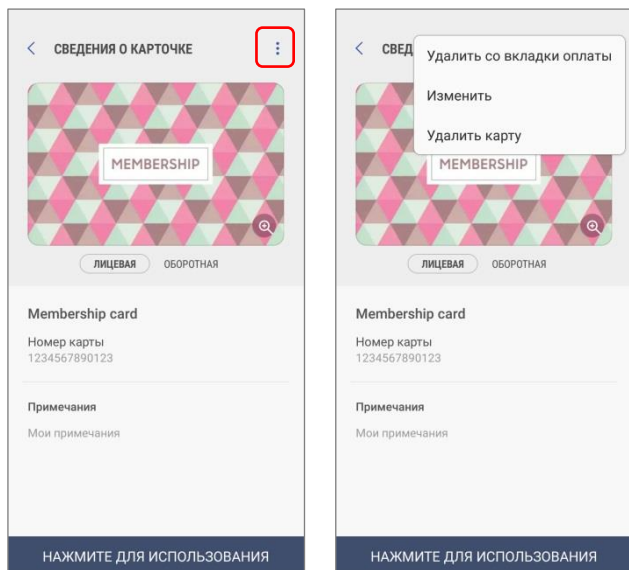

2. Чтобы импортировать клубные карты на новое устройство или после полного сброса устройства (до заводских настроек):

- Войдите в Samsung Pay, используя Samsung Account, который использовался на прежнем устройстве или до полного сброса настроек устройства,
- На Главном экране Samsung Pay нажмите «Клубные карты – Импортировать клубные карты». Дождитесь загрузки списка карт и отметьте галочкой клубные карты, которые Вы хотите импортировать.

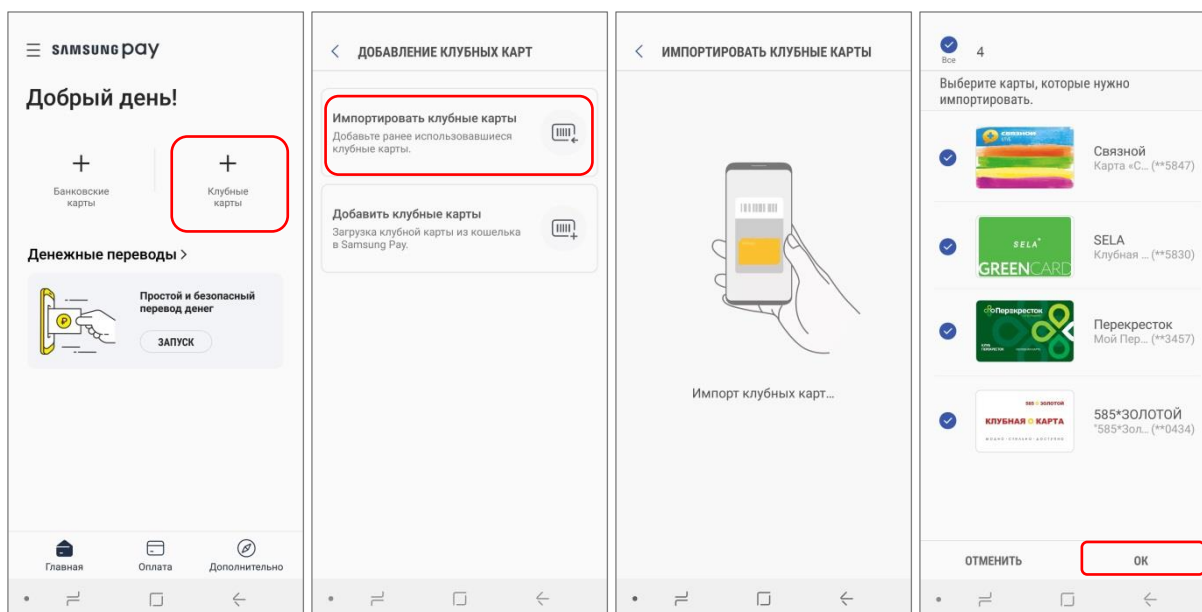

Возможность импортировать клубные карты доступна в приложении Samsung Pay версии 2.8.48 и выше.